

全国版発達支援のためのリソースマップ

肢体不自由児通園施設
肢体不自由児施設通園部



知的障害児通園施設
難聴幼児通園施設



児童デイサービスI
特別支援学校幼稚部(聾)



肢体不自由児施設
重症心身障害児(者)通園事業



自閉症児施設
児童相談所



発達障害者支援センター
障害児等療育支援事業



「全国版 発達支援のためのリソースマップ」の提供にあたって

「地域における障害児の重層的支援システムの構築と障害児通園施設の在り方に関する研究」の報告にあたって、就学前の子どもを対象にした全国の発達支援機関の設置状況を地図上に示しましたのでお届けします。

本プロジェクトの目的は、「障害種別に分かれた障害児施設の一元化」に向けて障害児通園施設のあるべき形態を考察するものでした。しかし、各地の発達支援機能の調査を進めるうちに、障害のある就学前の子どもを対象にした発達支援施設（事業）の設置状況に大きな地域格差があることが明確になりました。報告にあたって、発達支援機能の地域格差を示し都道府県や市町村の整備を誘導することも、本プロジェクトの重要な課題との認識に至りました。報告書を読んでいただく際に、本マップを参照していただければ、地域における発達支援機能充実に向けた課題をより鮮明に感じていただけるものと考えています。

なお、本冊子作成上の基礎データは、時間・費用等の制約上、大部分が直接調査に基づくものではなく、既存の公開情報をベースとして整理（明らかな誤りと思われる情報などについては、都道府県や施設への直接確認などを実施）したものに基いており、正確性には一定の限界があると認識していることを、あらかじめお断りいたします。ある程度のデータの欠落や誤りの存在が予想される点については、本プロジェクト担当の能力不足をお詫びするとともに、今後の皆様からの情報の提供を期待する次第です。

本マップが今後の障害児支援の発展に寄与できることを祈念してリソースマップの巻頭の言葉といたします。

編集にあたって

今回の発達支援のためのリソースマップは、0～6歳の就学前の在宅の子どもたちとご家族が、発達に関する相談や支援を受けられる機関・事業所の地域分布を障害児通園施設・児童デイサービスを中心に示すことを目的にしています。そのため、入所が主となる施設やNPO法人・医療機関・大学の研究室などは掲載しておりません。

都道府県総人口、障害保健福祉圏域ごとの0～4歳 5～9歳人口に関しては、平成17年度国勢調査結果を基に平成20年4月現在の市町村圏域に修正したものを掲載しています。

付録のリソースリストは、原則として管轄の都道府県・政令指定都市毎に分類していますが、マップは都道府県・政令指定都市毎に作成し、都道府県マップに政令指定都市部は表示していないため、たとえば都道府県の管轄の事業所であっても政令指定都市内にある場合は当該政令指定都市マップ上に掲載しています。なお、表示記号が重なる場合は記号の位置を調整しているため、実際の所在地とは若干の差異が生じています。

また、障害児等療育支援事業の事業所については、所在地を同じくする複数の事業所の場合及び一事業所が複数の団体から受託している場合、いずれであっても表示記号は一つのみとしています。



ベースの地図の基準日は平成20年4月1日とし、施設・事業所の所在地の調査方法・基準月は次表のとおりです。

施設・事業	調査方法・出典等	基準月
* 肢体不自由児通園施設及び肢体不自由児施設通園部 * 知的障害児通園施設 * 難聴幼児通園施設	各協議会等からの提供資料、及び、独立行政法人福祉医療機構運営のウェブサイト「WAM NET」掲載データに基づき整理 一部施設・都道府県に直接確認	平成 20 年 10 月
* 児童デイサービス I (Ⅱのみ実施の事業所は掲載していません)	厚生労働省障害福祉課による都道府県・政令指定都市に対する認可状況などの調査データを基に研究班で整理	平成 20 年 10 月
* 特別支援学校幼稚部(聾)	国立特別支援教育総合研究所からの提供資料より	平成 20 年 6 月
* 児童相談所	厚生労働省ウェブサイト掲載「全国児童相談所一覧(平成 20 年 9 月 1 日現在)」より	平成 20 年 9 月
* 発達障害者支援センター	国立障害者リハビリテーションセンターウェブサイト掲載「発達障害者支援センター一覧表(平成 20 年 9 月 1 日現在)」より	平成 20 年 9 月
* 障害児等療育支援事業実施事業所 (北海道市町村発達支援センター)	厚生労働省障害福祉課による、都道府県・政令指定都市・中核市に対する委託事業所・認可状況等の調査データを基に整理(北海道市町村発達支援センターに関しては別途類似事業として掲載)	平成 20 年 10 月
* 重症心身障害児(者)通園事業 A・B	協議会からの提供資料	平成 20 年 4 月
* 自閉症児施設	直接確認	平成 20 年 10 月
* 肢体不自由児施設	協議会からの提供資料及び「WAM NET」掲載データに基づき整理	平成 20 年 4 月

～ 目 次 ～

北海道	P2,3	名古屋市	P68,69
札幌市	P4,5	三重県	P70,71
青森県	P6,7	滋賀県	P72,73
岩手県	P8,9	京都府	P74,75
宮城県	P10,11	京都市	P76,77
仙台市	P12,13	大阪府	P78,79
秋田県	P14,15	大阪市	P80,81
山形県	P16,17	堺市	P82,83
福島県	P18,19	兵庫県	P84,85
茨城県	P20,21	神戸市	P86,87
栃木県	P22,23	奈良県	P88,89
群馬県	P24,25	和歌山県	P90,91
埼玉県	P26,27	鳥取県	P92,93
さいたま市	P28,29	島根県	P94,95
千葉県	P30,31	岡山県	P96,97
千葉市	P32,33	広島県	P98,99
東京都	P34,35	広島市	P100,101
東京23区	P36,37	山口県	P102,103
神奈川県	P38,39	徳島県	P104,105
川崎市	P40,41	香川県	P106,107
横浜市	P42,43	愛媛県	P108,109
新潟県	P44,45	高知県	P110,111
新潟市	P46,47	福岡県	P112,113
富山県	P48,49	北九州市	P114,115
石川県	P50,51	福岡市	P116,117
福井県	P52,53	佐賀県	P118,119
山梨県	P54,55	長崎県	P120,121
長野県	P56,57	熊本県	P122,123
岐阜県	P58,59	大分県	P124,125
静岡県	P60,61	宮崎県	P126,127
静岡市	P62,63	鹿児島県	P128,129
浜松市	P64,65	沖縄県	P130,131
愛知県	P66,67	日本全図	P132,133

凡 例

	高速道路		都道府県界
	国道		道支庁界
	新幹線・JR線		市町村界
	私鉄線		障害福祉圏域線

◎ 市役所

○ 区役所

 北九州 障害福祉圏域名

北海道

北海道人口	5,627,797	
北海道保健福祉部 0~4歳人口 (A)	5~9歳人口 (A)	
南渡島	15,462	17,571
南檜山	1,198	1,208
北渡島檜山	1,657	1,775
札幌	91,175	98,329
後志	8,544	9,455
南空知	6,340	7,617
中空知	4,452	4,979
北空知	1,297	1,471
西胆振	7,684	8,170
東胆振	9,421	10,094
日高	3,476	3,722
上川中部	15,966	17,157
上川北部	2,891	3,053
富良野	2,315	2,379
留萌	3,119	3,122
宗谷	9,804	10,645
十勝	3,256	3,434
釧路	15,459	16,896
根室	10,768	11,354
根室	4,171	4,099
北海道計	220,680	238,798

- 1 肢体不自由児通園施設 1 障壁幼児通園施設
 - 2 肢体不自由児通園施設 2 障壁幼児通園施設
 - 3 知的障害児通園施設 3 児童デイサービスI
 - 4 知的障害児通園施設 4 児童デイサービスII
- (記号内の番号はリソースリストのナンバリング欄の番号に対応する)

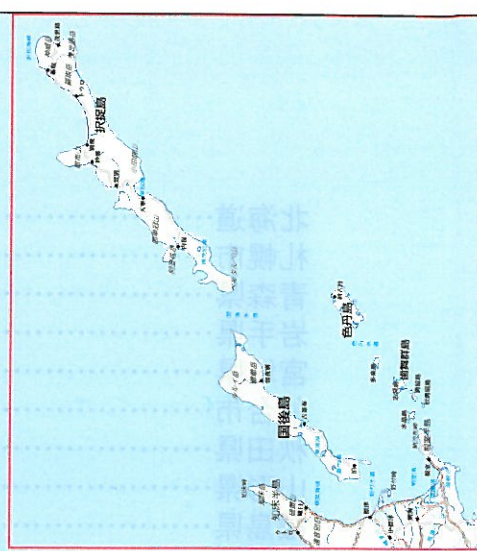
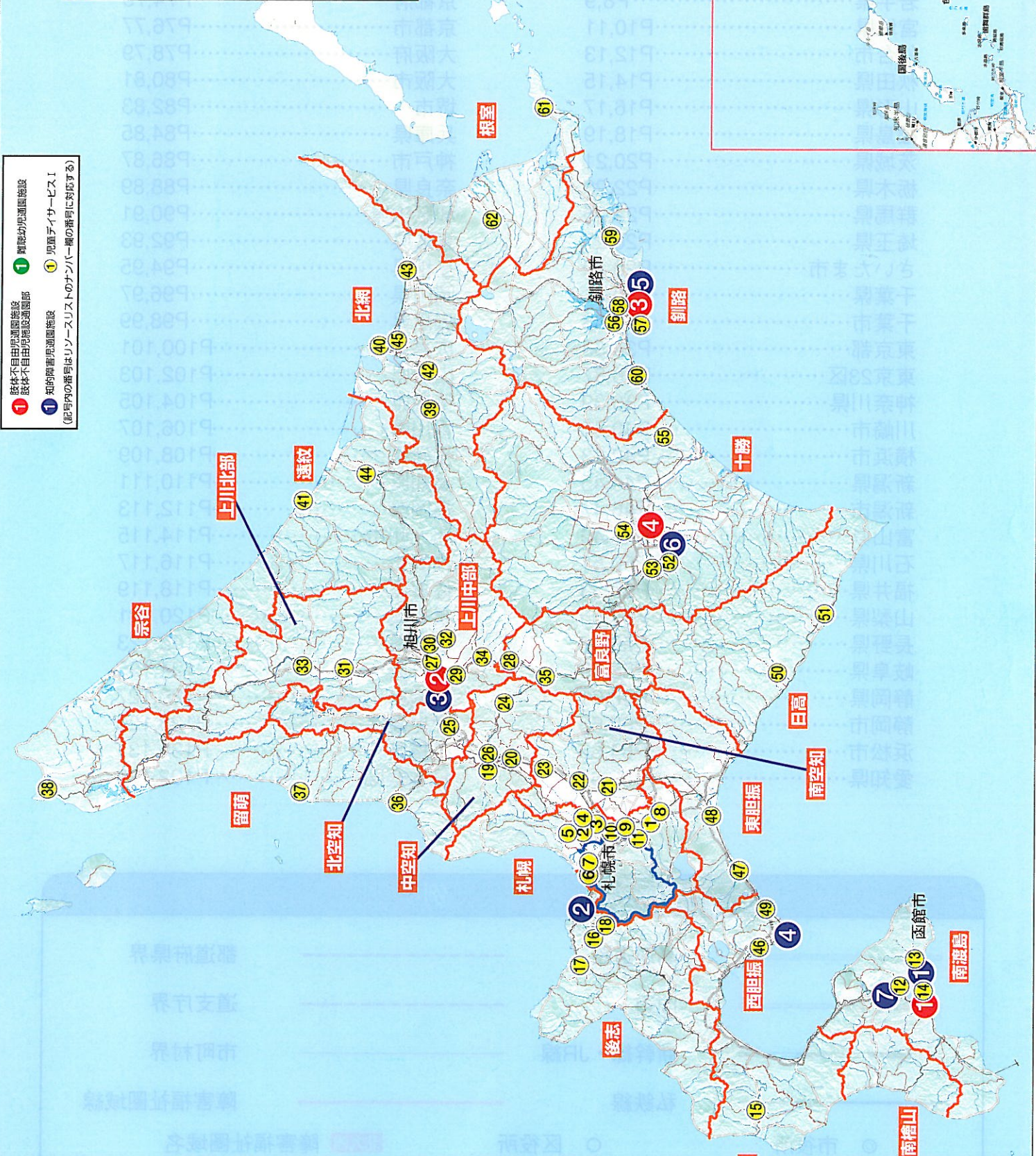

札幌市



1/436,000

障害保健福祉圏域名	0~4歳人口(人)	5~9歳人口(人)
札幌市	72,918	77,508

- ① 肢体不自由児通園施設
 - ① 難聴幼児通園施設
 - ① 知的障害児通園施設
 - ① 児童デイサービスⅠ
- (記号内の番号はリソースリストのナンバー欄の番号に対応する)

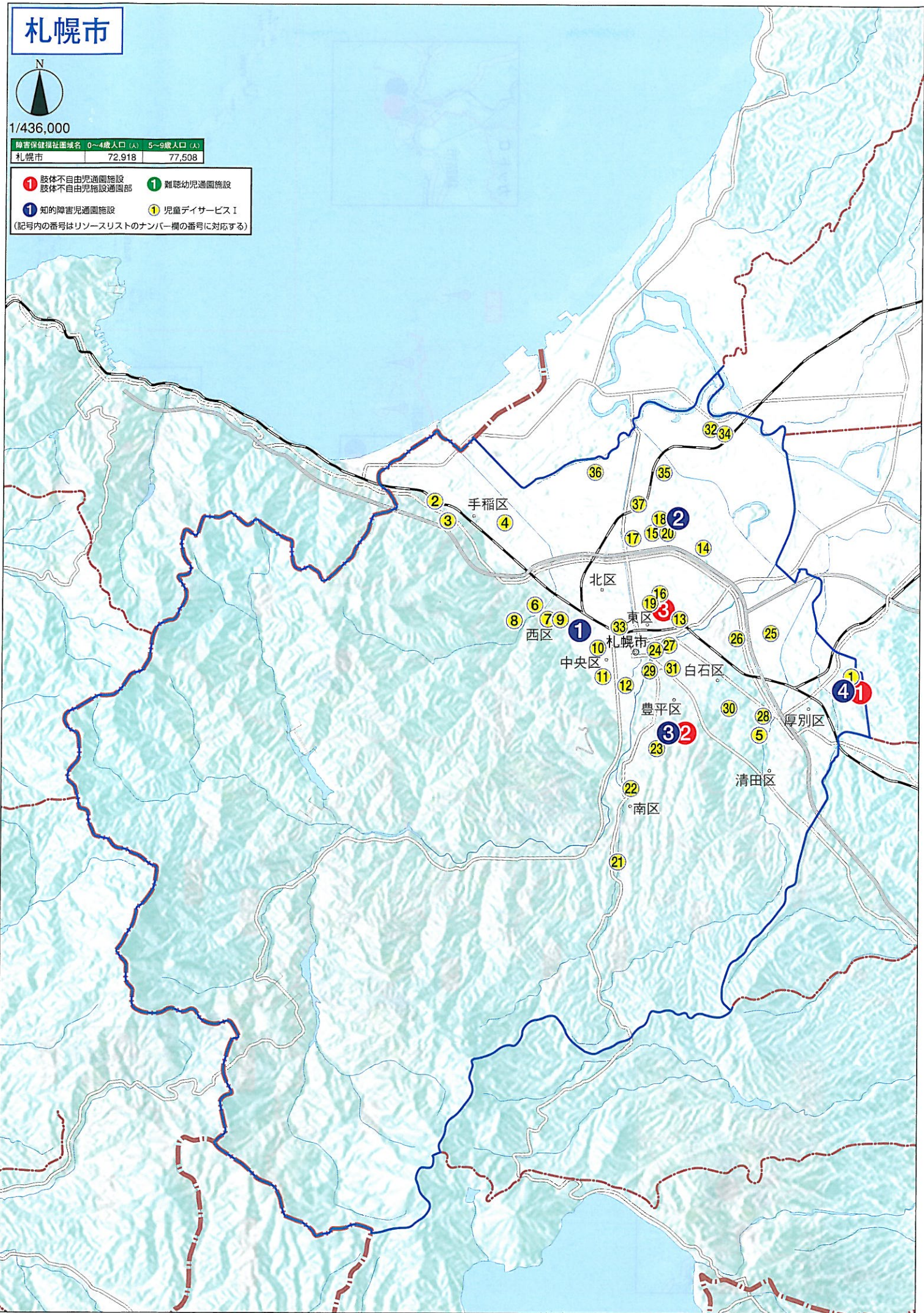

札幌市



1/436,000

- | | |
|----------------------------|--------------------|
| ● 肢体不自由児通園施設
肢体不自由施設通園部 | ● 難聴幼児通園施設 |
| ● 知的障害児通園施設 | ● 児童サービス I |
| ■ 自閉症児施設 | ○ 児童相談所 |
| ■ 肢体不自由施設 | ● 発達障害者
支援センター |
| ▲ 重症心身障害児(者)
通園事業A | ■ 特別支援学校
幼稚部(脚) |
| ▲ 重症心身障害児(者)
通園事業B | ● 障害児等
療育支援事業 |

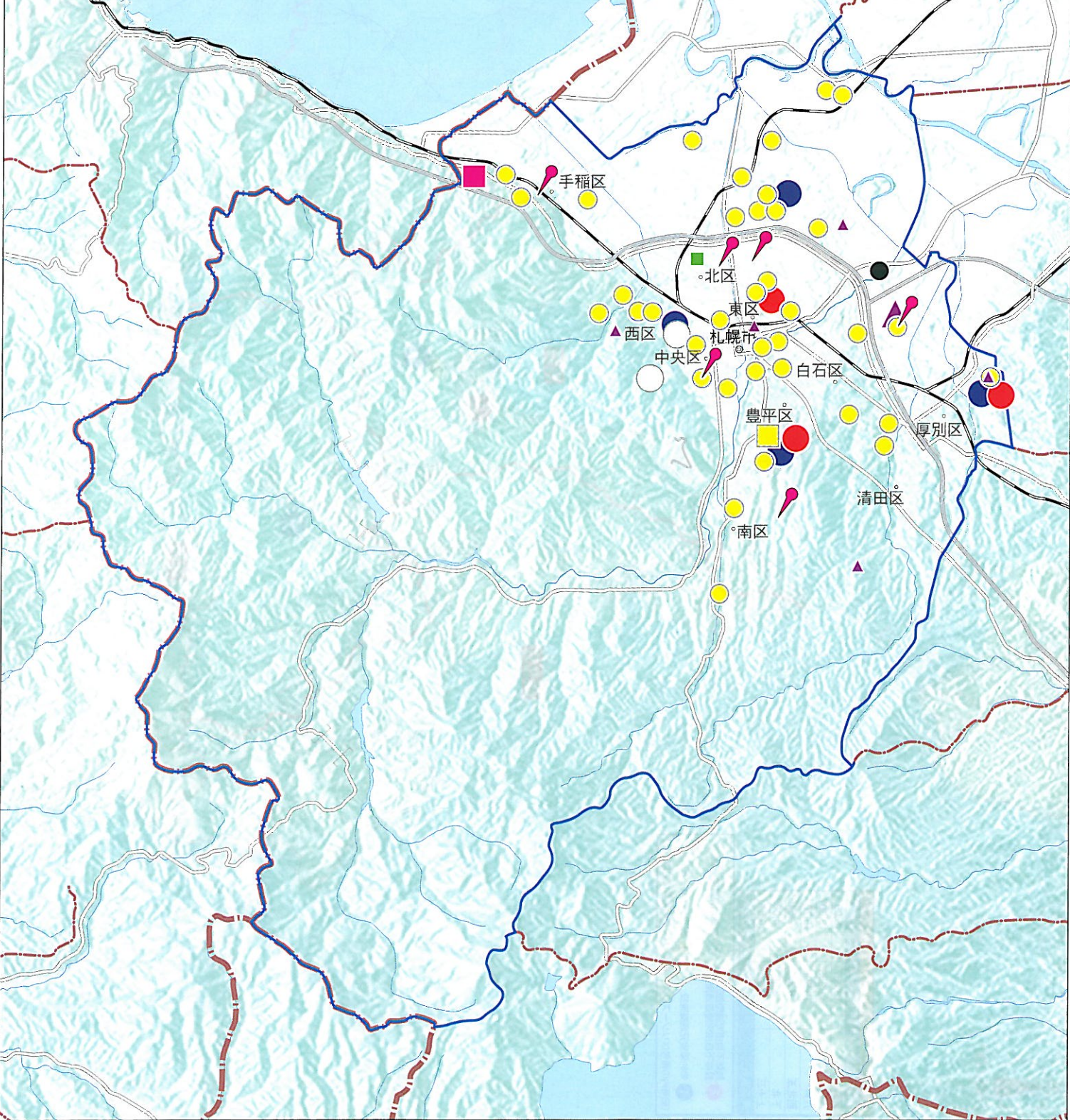

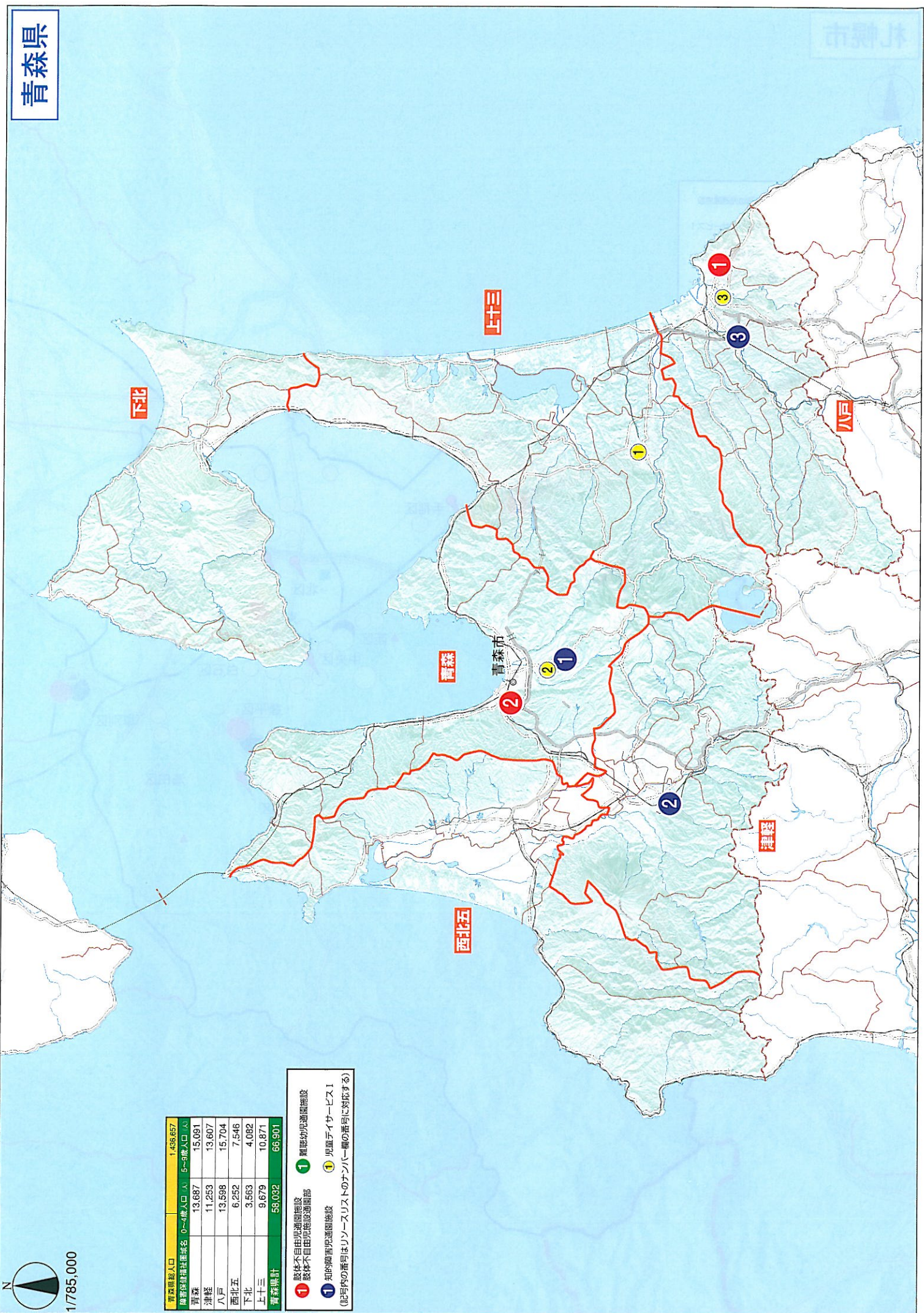

1/785,000

青森県人口	1,436,657
青森県住民世帯数	574,000
0~4歳人口	143,657
5~9歳人口	150,911
青森	13,687
津軽	11,253
八戸	13,598
西北五	6,252
下北	3,563
上三	9,679
青森県計	58,032
66,901	

- ① 肢体不自由児通園施設 ① 難聴幼児通園施設
 - ② 肢体不自由児施設通園部 ② 児童発達支援センター
 - ③ 知的障害児通園施設 ③ 児童デイサービス
- (記号内の番号はリンク先リストのナンバリングの番号に対応する)

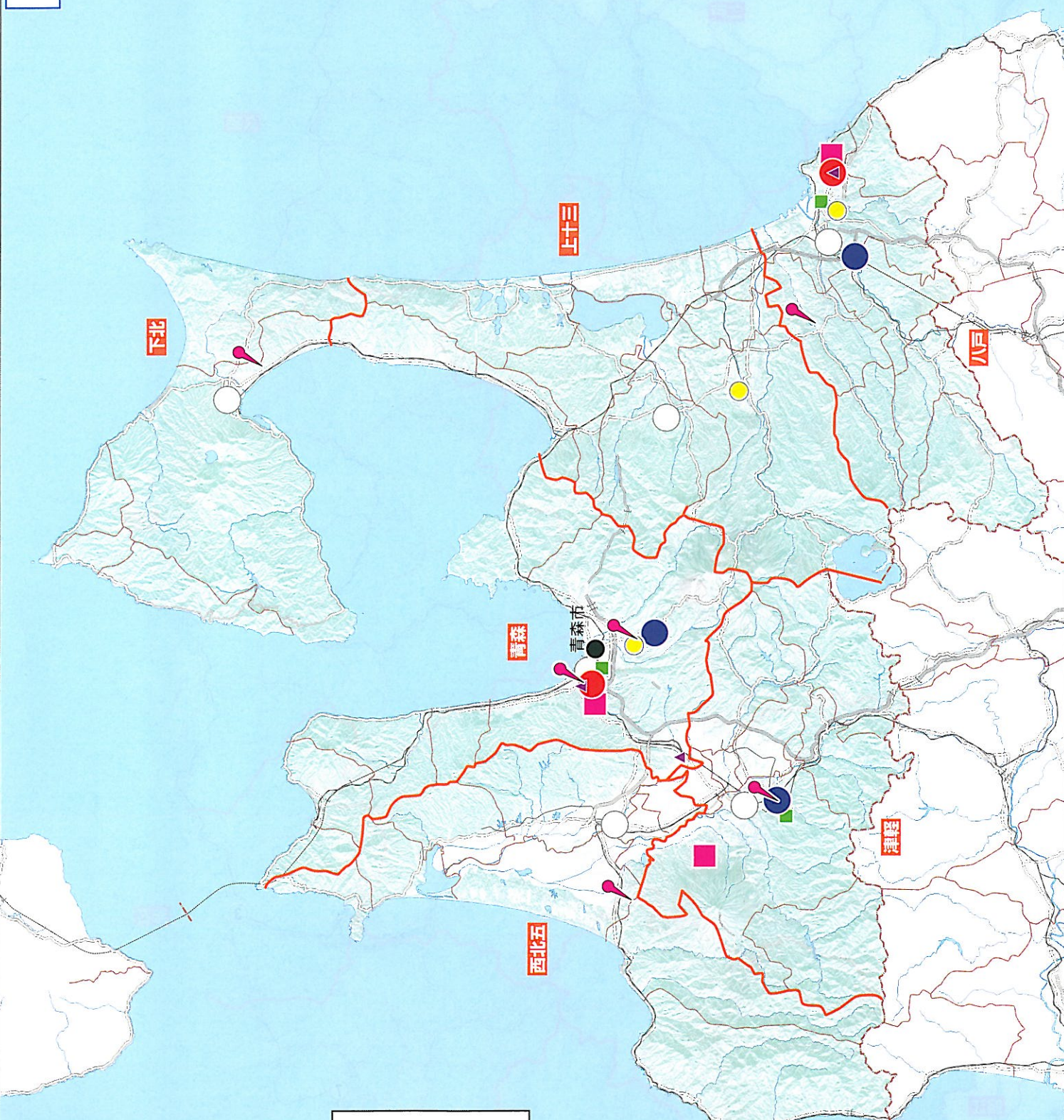

1/785,000

- | | | | |
|---|-------------------|---|----------------|
| ● | 肢体不自由児通園施設 | ● | 難聴幼児通園施設 |
| ● | 肢体不自由児施設通園部 | ● | 児童サービスⅠ |
| ● | 知的障害児通園施設 | ○ | 児童相談所 |
| ■ | 自閉症児施設 | ● | 発達障害者 支援センター |
| ■ | 肢体不自由児施設 | ■ | 特別支援学校 幼稚園 (園) |
| ▲ | 重症心身障害児 (者) 通園事業A | ▲ | 障害児等 療育支援事業 |
| ▲ | 重症心身障害児 (者) 通園事業B | | |



岩手県総人口	1,385,041	
障害保健福祉圏名	0~4歳人口 (人)	5~9歳人口 (人)
盛岡	21,268	22,748
岩手中部	10,180	10,965
胆江	6,166	6,591
両磐	5,649	6,403
気仙	2,721	3,306
釜石	2,159	2,511
宮古	3,804	4,515
久慈	2,788	3,434
二戸	2,289	2,707
岩手県計	57,024	63,180

- ① 肢体不自由児通園施設 ① 難聴幼児通園施設
 - ① 知的障害児通園施設 ① 児童デイサービス I
- (記号内の番号はリソースリストのナンバー欄の番号に対応する)

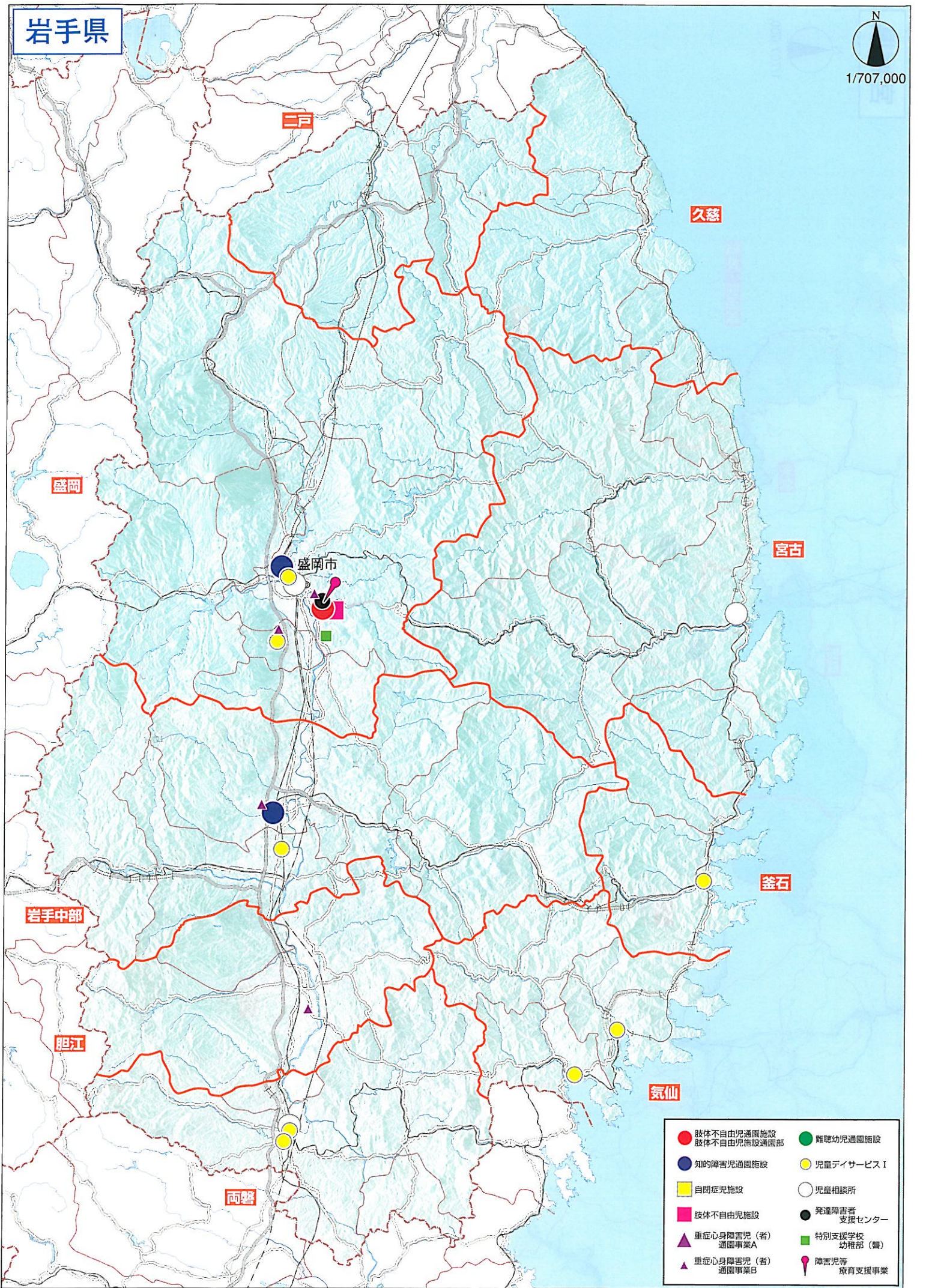

- 肢体不自由児通園施設
- 知的障害児通園施設
- 自閉症児施設
- 肢体不自由児施設
- ▲ 重症心身障害児(者)通園事業A
- ▲ 重症心身障害児(者)通園事業B
- 難聴幼児通園施設
- 児童デイサービス I
- 児童相談所
- 発達障害者支援センター
- 特別支援学校 幼稚部(園)
- 障害児等療育支援事業

宮城県

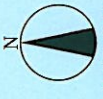

1/707,000

宮城県人口	2,380,218	
選挙保健福祉圏域名	0-4歳人口(人)	5-9歳人口(人)
仙台	7,679	8,192
仙台	66,213	69,316
大崎	9,273	9,542
栗原	2,823	3,212
登米	3,566	3,949
石巻	9,310	10,350
気仙沼・本吉	3,604	4,490
宮城県計	102,468	109,051

- ① 肢体不自由児通園施設 ① 養育施設
 - ② 肢体不自由児施設通園部 ② 養育施設
 - ③ 知的障害児通園施設 ④ 児童サービスI
- (記号内の番号はリソースリストのナンバー欄の番号に対応する)

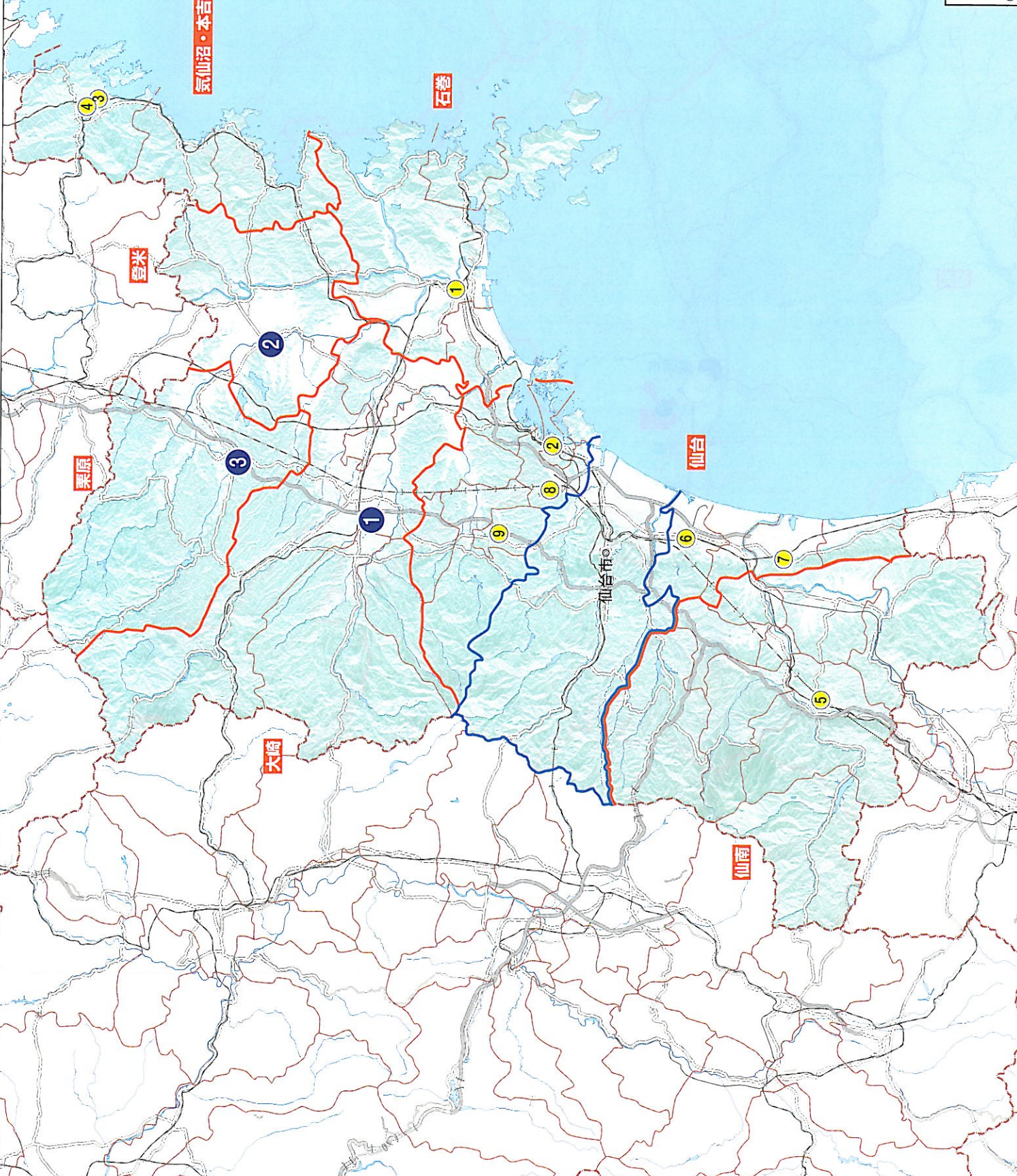

宮城県

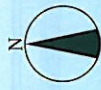

1/707,000

- 難聴幼児通園施設
- 聴覚障害者支援センター
- 特別支援学校 幼稚部 (聴)
- 障害児等 療育支援事業
- 肢体不自由児通園施設
- 肢体不自由児施設
- 重症心身障害児 (者) 通園事業A
- 重症心身障害児 (者) 通園事業B
- 知的障害児通園施設
- 自閉症児施設
- 児童相談所
- 発達障害者支援センター
- 発達障害者支援センター 幼稚部 (聴)
- 発達障害者支援センター 療育支援事業

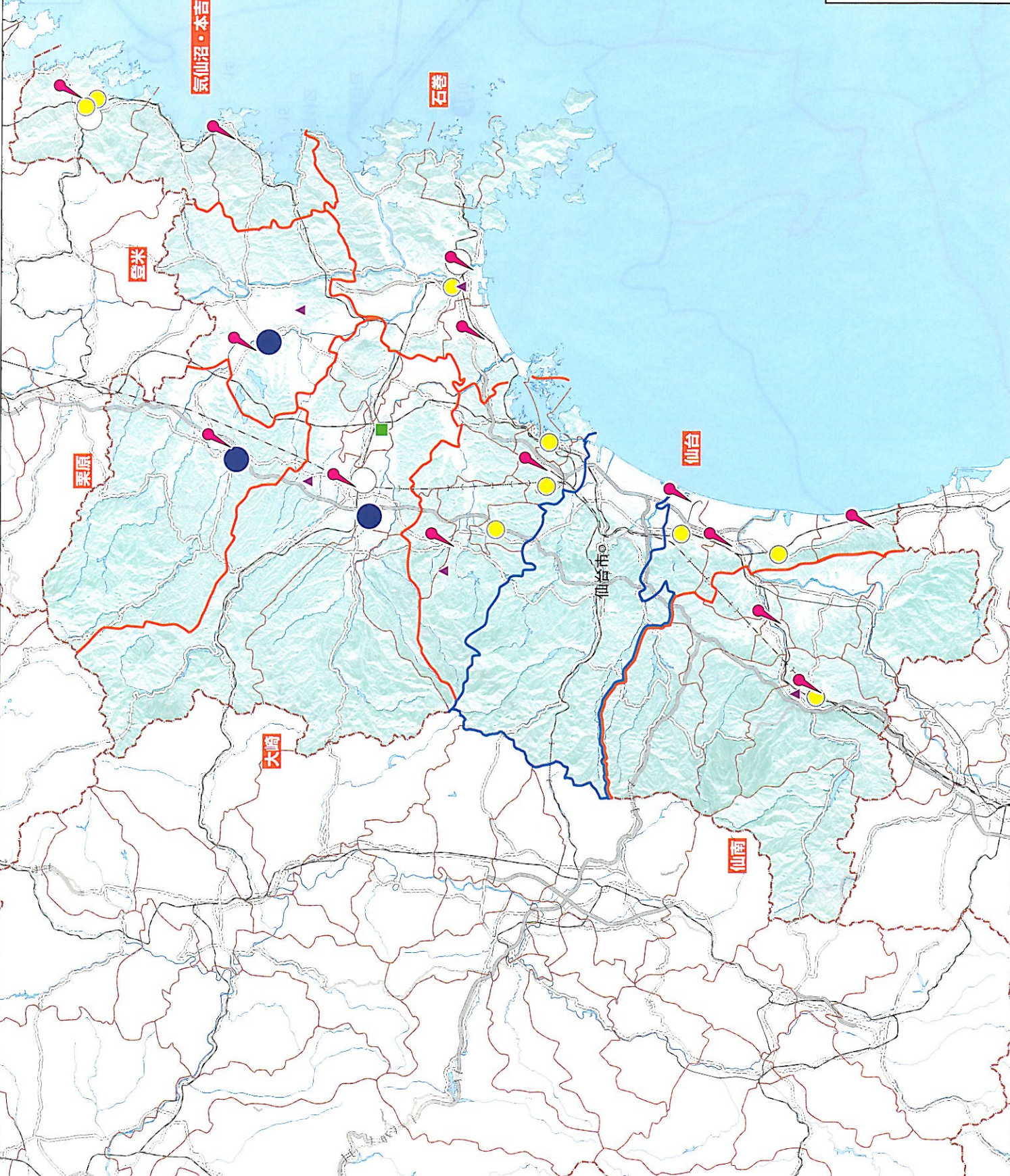

仙台市

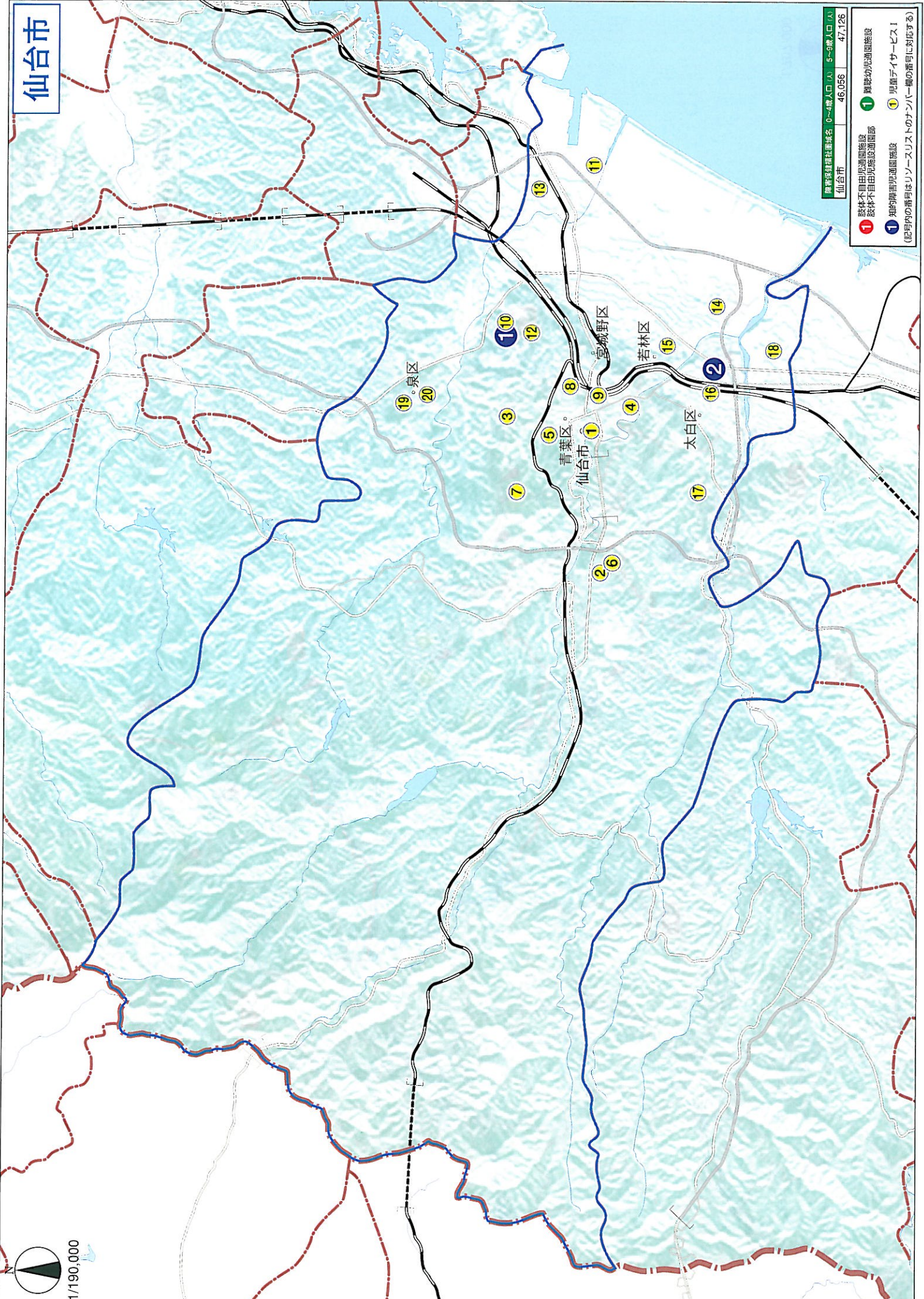

障害保護団体系名 0-4歳人口(人) 5-9歳人口(人)
仙台市 46,056 47,126

障害保護団体系名 0-4歳人口(人) 5-9歳人口(人)
仙台市 46,056 47,126

障害保護団体系名 0-4歳人口(人) 5-9歳人口(人)
仙台市 46,056 47,126

障害保護団体系名 0-4歳人口(人) 5-9歳人口(人)
仙台市 46,056 47,126

1/190,000

仙台市

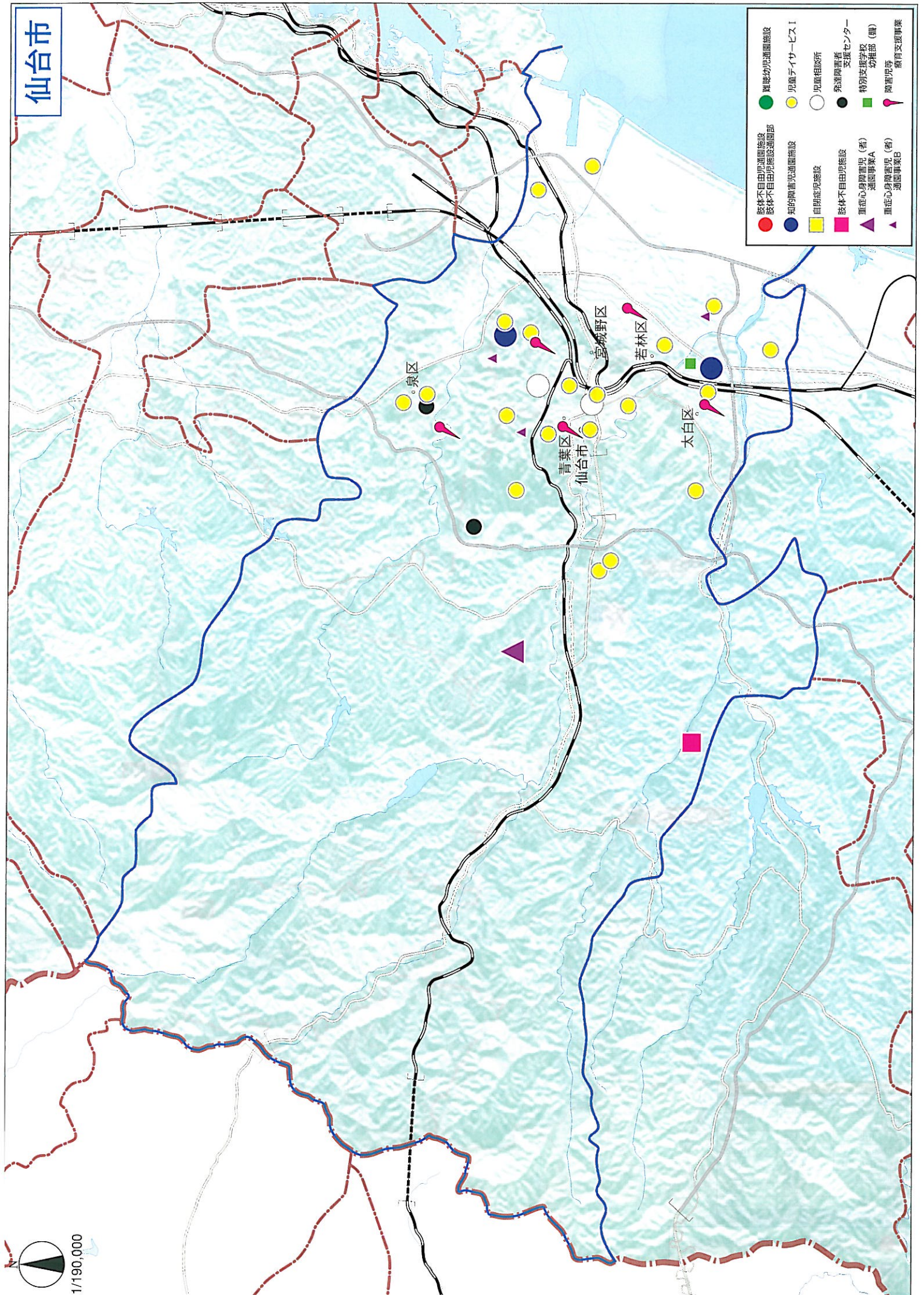

秋田県



1/677,000

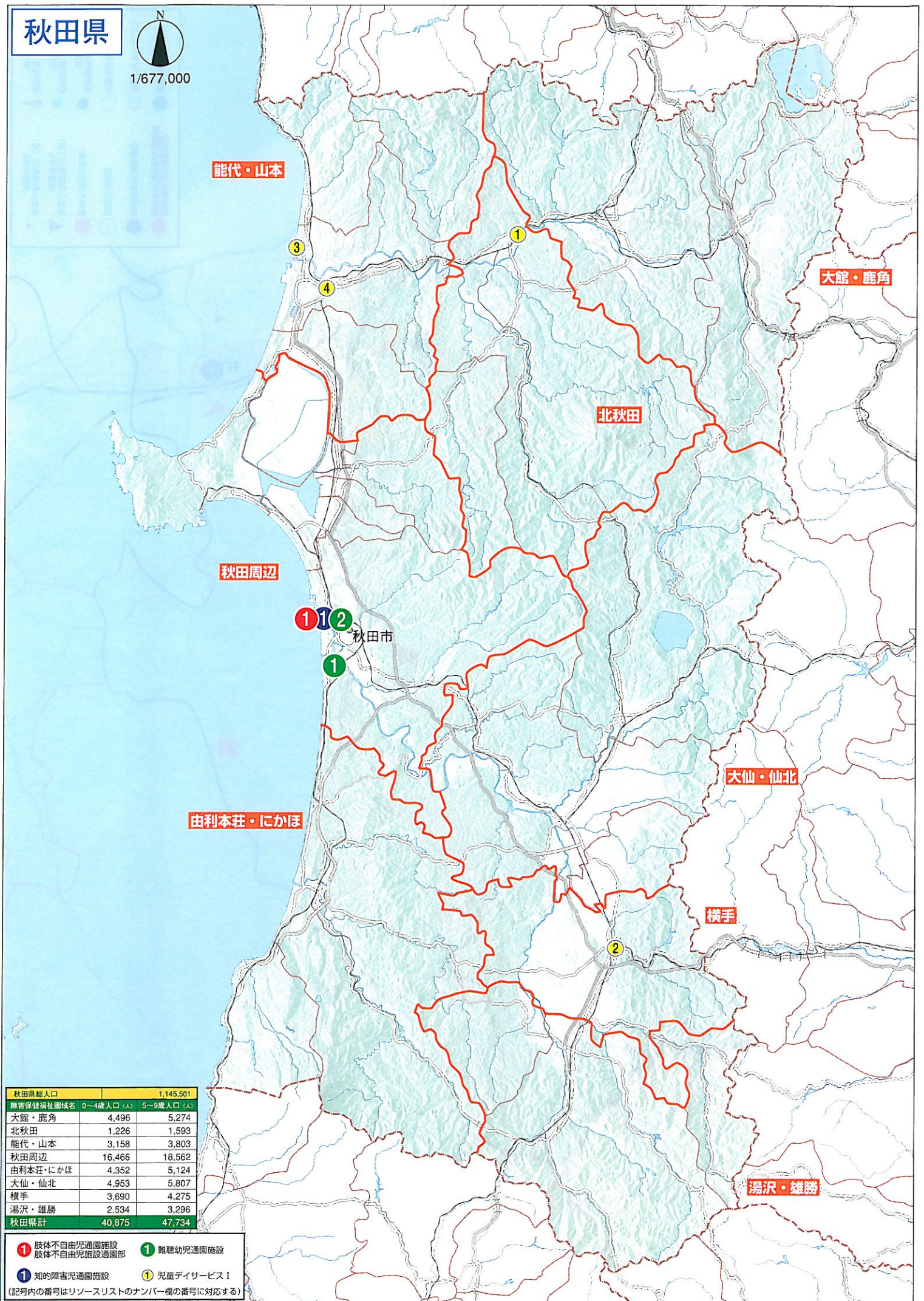

① 肢体不自由児通園施設 ② 難聴幼児通園施設
 ③ 知的障害児通園施設 ④ 児童サービスⅠ

(記号内の番号はリソースリストのナンバー欄の番号に対応する)

秋田県



1/677,000

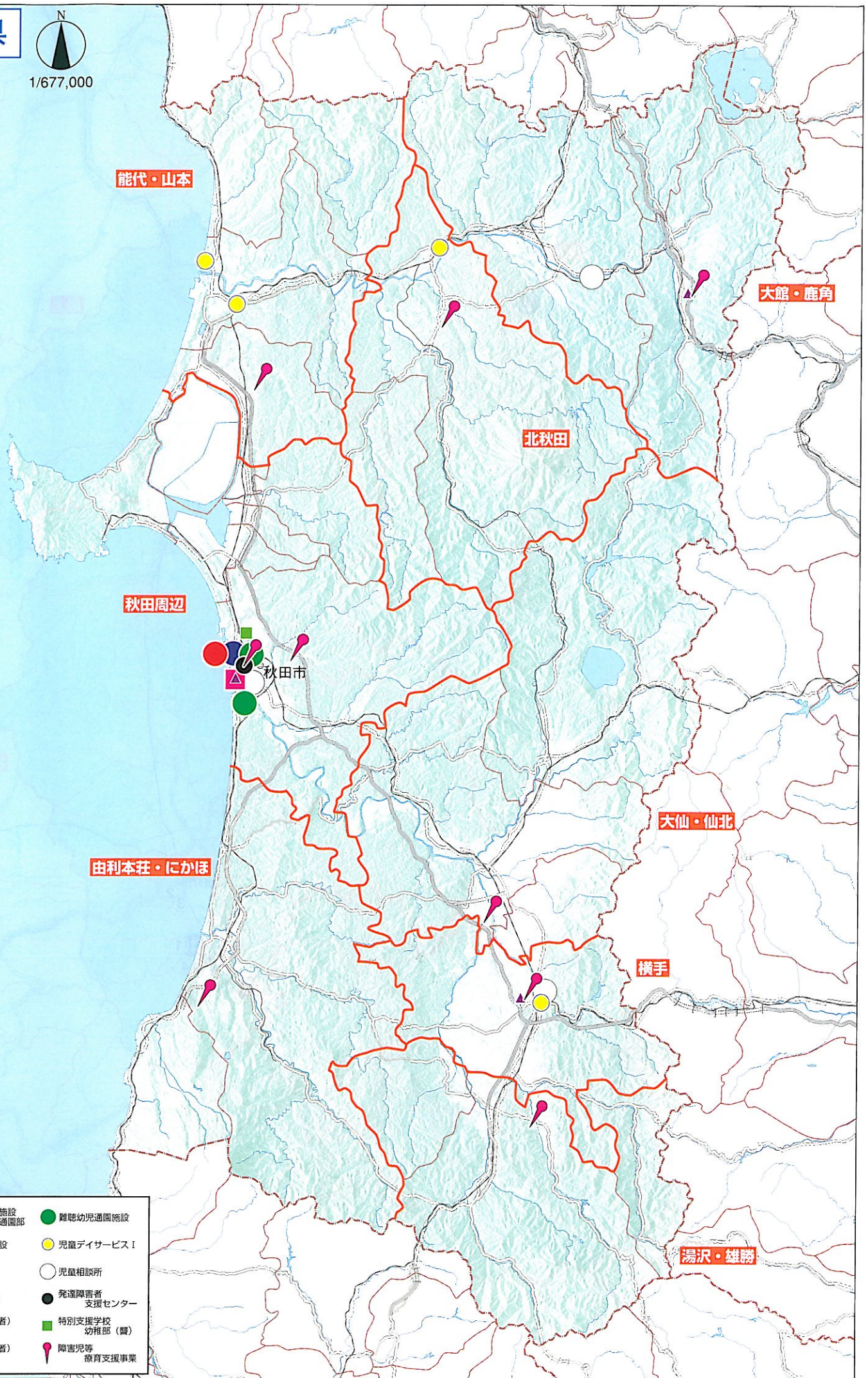

- | | |
|-----------------------------|--------------------|
| ● 肢体不自由児通園施設
肢体不自由児施設通園部 | ● 難聴幼児通園施設 |
| ● 知的障害児通園施設 | ● 児童サービス I |
| ■ 自閉症児施設 | ○ 児童相談所 |
| ■ 肢体不自由児施設 | ● 発達障害者
支援センター |
| ▲ 重症心身障害児(者)
通園事業 A | ■ 特別支援学校
幼稚部(園) |
| ▲ 重症心身障害児(者)
通園事業 B | ● 障害児等
療育支援事業 |

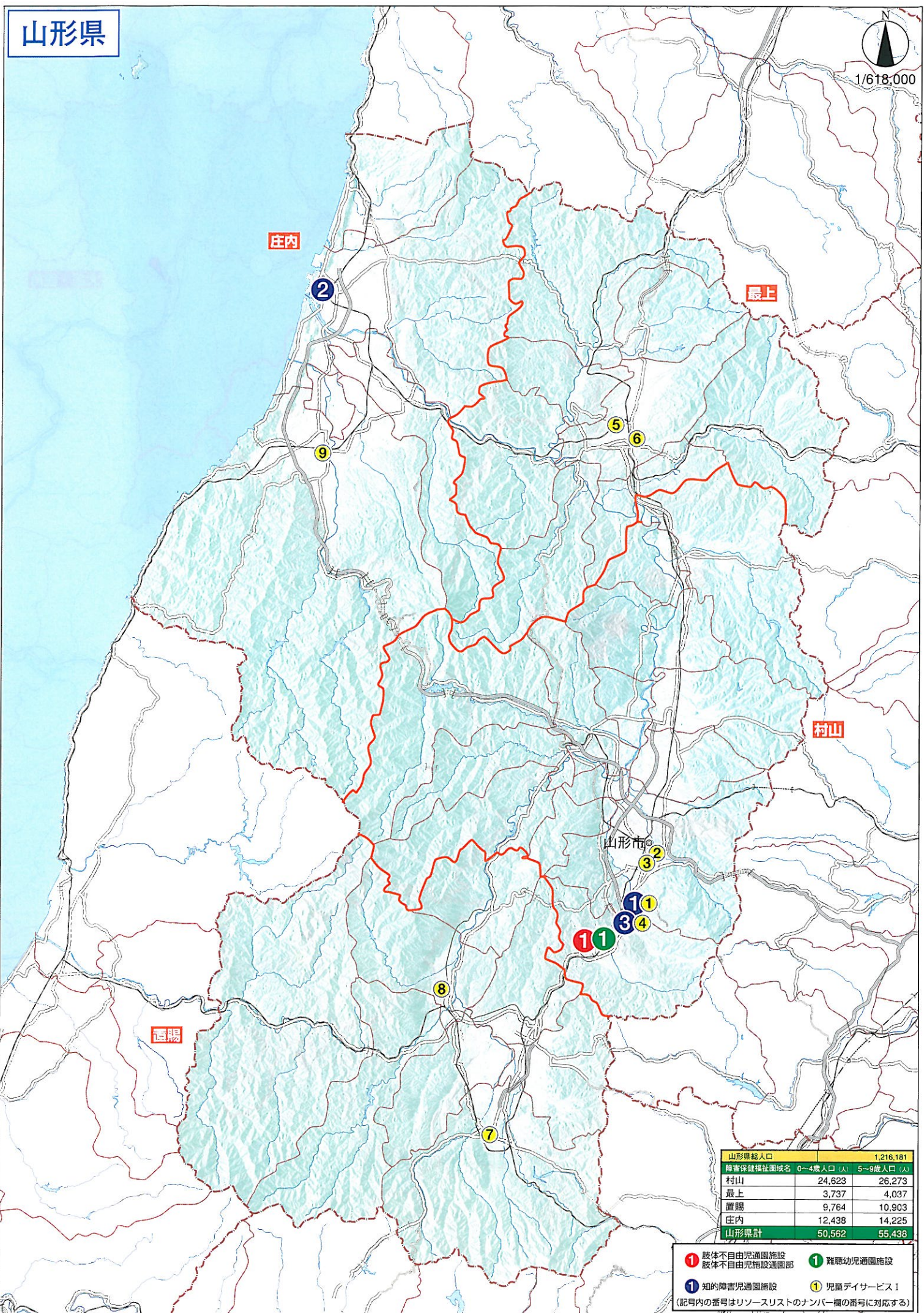

山形県総人口	1,216,181	
障害福祉福祉圏域名	0~4歳人口 (人)	5~9歳人口 (人)
村山	24,623	26,273
最上	3,737	4,037
置賜	9,764	10,903
庄内	12,438	14,225
山形県計	50,562	55,438

- ① 肢体不自由児通園施設
 - ② 肢体不自由児施設通園部
 - ③ 知的障害児通園施設
 - ④ 知的障害児施設通園部
 - ⑤ 難聴幼児通園施設
 - ⑥ 難聴幼児施設通園部
 - ⑦ 児童デイサービス1
 - ⑧ 児童デイサービス2
 - ⑨ 児童デイサービス3
- (記号内の番号はリソースリストのナンバー欄の番号に対応する)

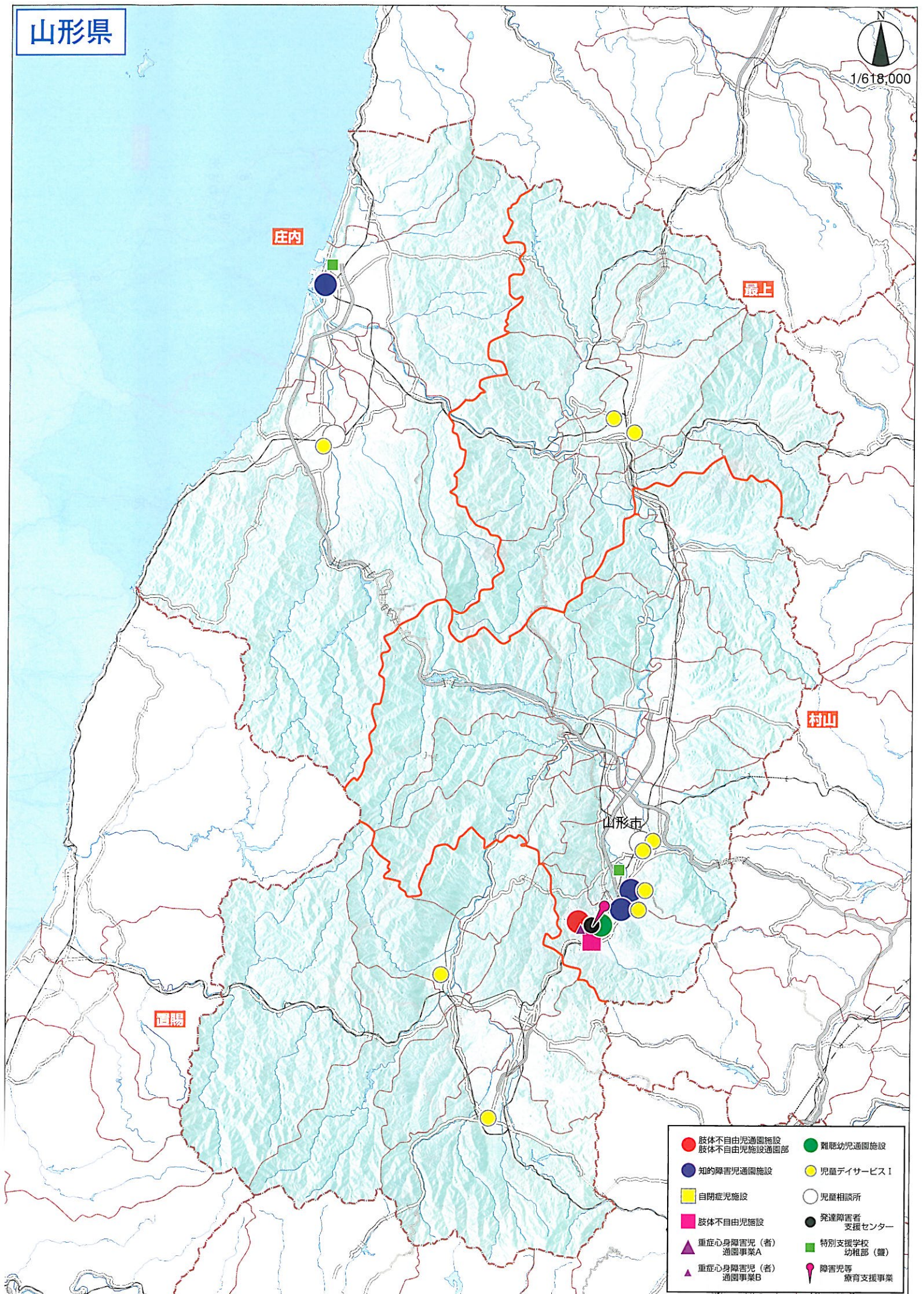

- | | |
|-------------------|----------------|
| ● 肢体不自由児通園施設 | ● 難聴幼児通園施設 |
| ● 肢体不自由児施設通園部 | ● 児童デイサービス I |
| ● 知的障害児通園施設 | ○ 児童相談所 |
| ■ 自閉症児施設 | ● 発達障害者支援センター |
| ■ 肢体不自由児施設 | ■ 特別支援学校幼稚部(健) |
| ▲ 重症心身障害児(者)通園事業A | ● 障害児等療育支援事業 |
| ▲ 重症心身障害児(者)通園事業B | |

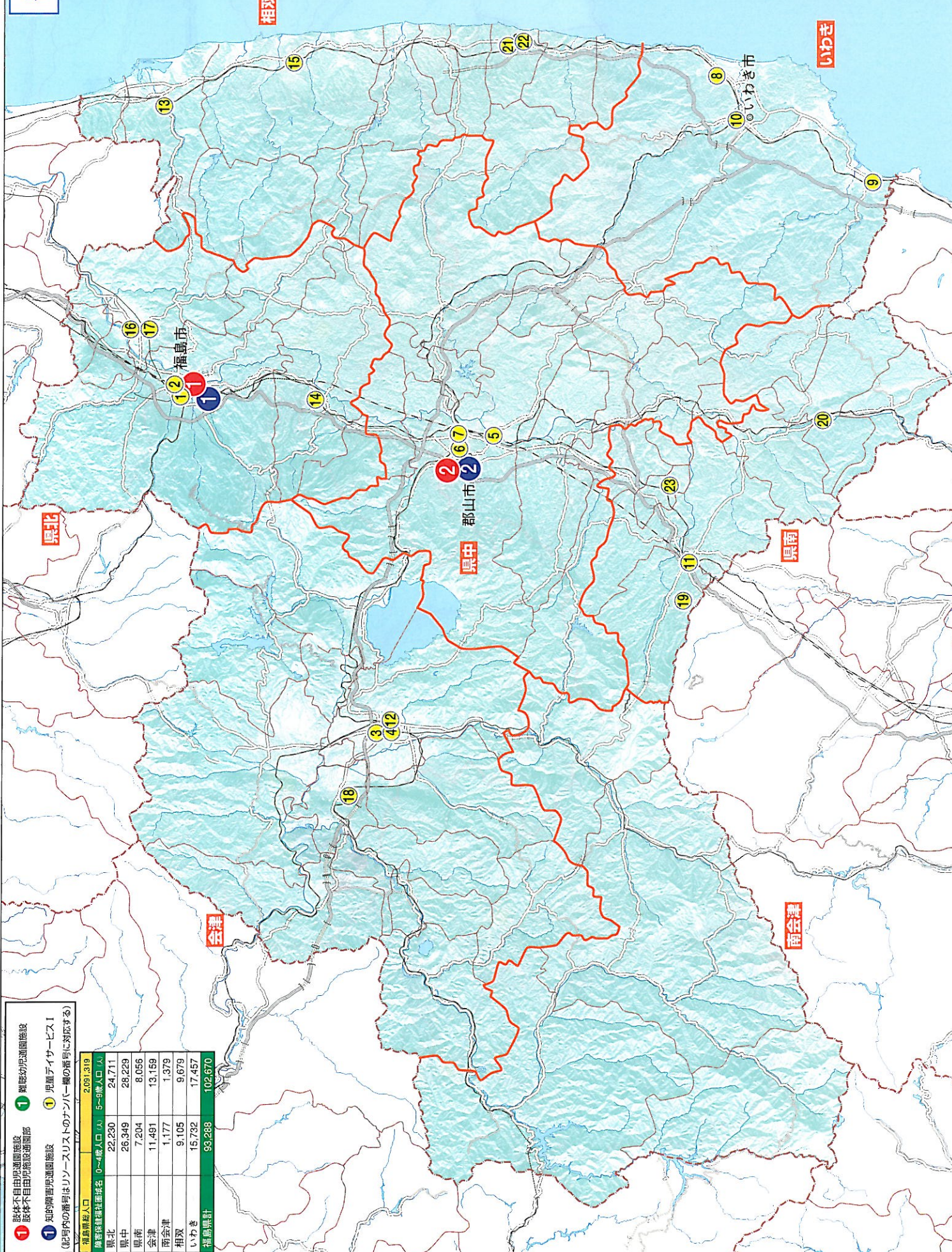

1 肢体不自由児通園施設 **1** 難聴幼児通園施設
1 肢体不自由児施設通園部 **1** 児童サービス1
1 知的障害児通園施設 **1** 知的障害児通園施設
 (記号内の番号はリストのナンバー欄の番号に対応する)

福島県人口	2,091,319
福島県総人口	2,091,319
0~4歳人口 (人)	24,711
5~9歳人口 (人)	28,229
県北	7,204
県中	11,491
県南	1,177
会津	9,105
相双	15,732
いわき	102,670
福島県計	99,288

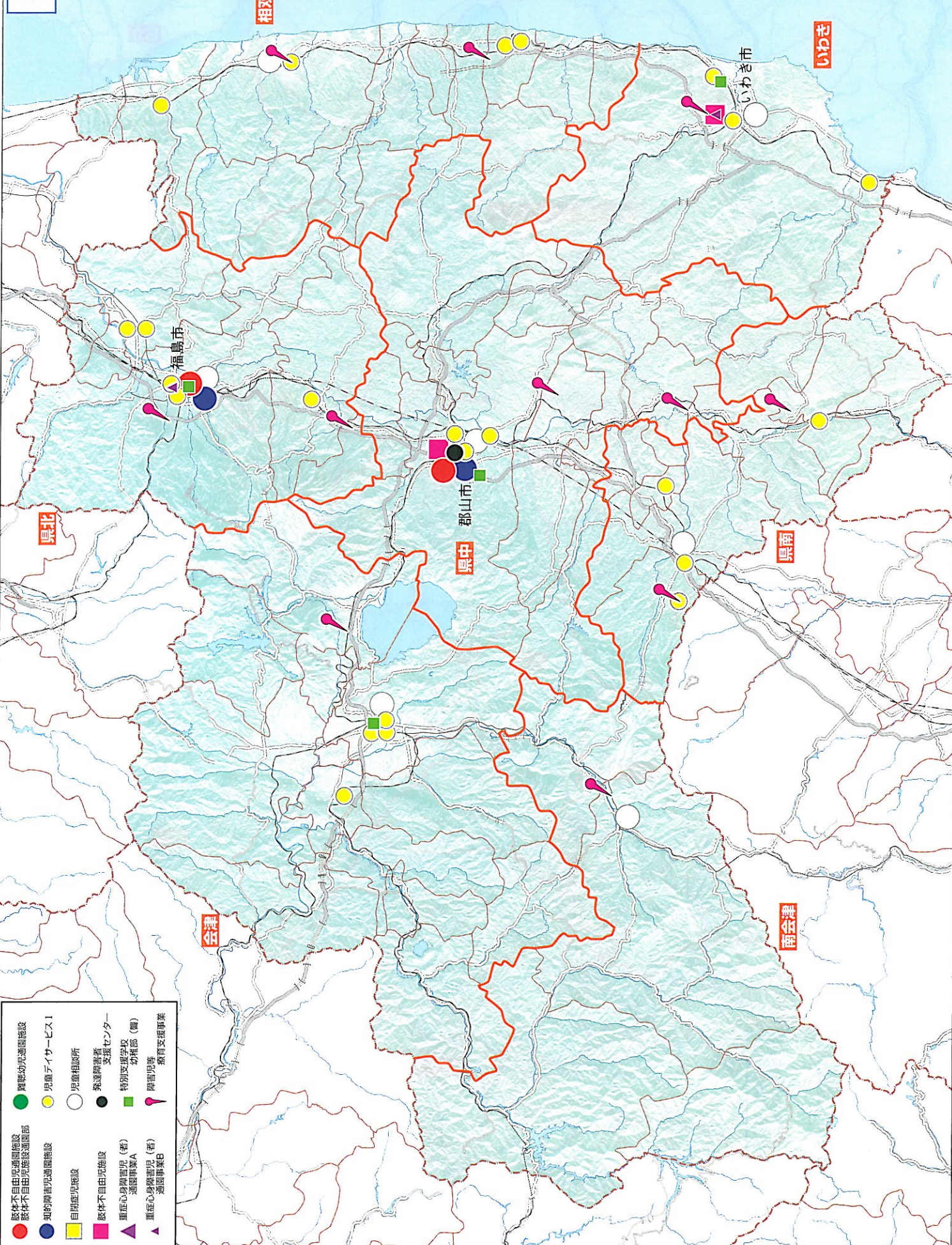

- 難聴幼児通園施設
- 肢体不自由児通園施設
- 知的障害児通園施設
- 自閉症児施設
- 肢体不自由児施設
- 重症心身障害児(者)通園事業A
- 重症心身障害児(者)通園事業B
- 児童相談所
- 発達障害者支援センター
- 特別支援学校 幼稚園(園)
- 障害児等療育支援事業
- 児童サービス1
- 児童サービス2
- 児童サービス3
- 児童サービス4
- 児童サービス5
- 児童サービス6
- 児童サービス7
- 児童サービス8
- 児童サービス9
- 児童サービス10
- 児童サービス11
- 児童サービス12
- 児童サービス13
- 児童サービス14
- 児童サービス15
- 児童サービス16
- 児童サービス17
- 児童サービス18
- 児童サービス19
- 児童サービス20
- 児童サービス21
- 児童サービス22
- 児童サービス23
- 児童サービス24
- 児童サービス25
- 児童サービス26
- 児童サービス27
- 児童サービス28
- 児童サービス29
- 児童サービス30
- 児童サービス31
- 児童サービス32
- 児童サービス33
- 児童サービス34
- 児童サービス35
- 児童サービス36
- 児童サービス37
- 児童サービス38
- 児童サービス39
- 児童サービス40
- 児童サービス41
- 児童サービス42
- 児童サービス43
- 児童サービス44
- 児童サービス45
- 児童サービス46
- 児童サービス47
- 児童サービス48
- 児童サービス49
- 児童サービス50
- 児童サービス51
- 児童サービス52
- 児童サービス53
- 児童サービス54
- 児童サービス55
- 児童サービス56
- 児童サービス57
- 児童サービス58
- 児童サービス59
- 児童サービス60
- 児童サービス61
- 児童サービス62
- 児童サービス63
- 児童サービス64
- 児童サービス65
- 児童サービス66
- 児童サービス67
- 児童サービス68
- 児童サービス69
- 児童サービス70
- 児童サービス71
- 児童サービス72
- 児童サービス73
- 児童サービス74
- 児童サービス75
- 児童サービス76
- 児童サービス77
- 児童サービス78
- 児童サービス79
- 児童サービス80
- 児童サービス81
- 児童サービス82
- 児童サービス83
- 児童サービス84
- 児童サービス85
- 児童サービス86
- 児童サービス87
- 児童サービス88
- 児童サービス89
- 児童サービス90
- 児童サービス91
- 児童サービス92
- 児童サービス93
- 児童サービス94
- 児童サービス95
- 児童サービス96
- 児童サービス97
- 児童サービス98
- 児童サービス99
- 児童サービス100

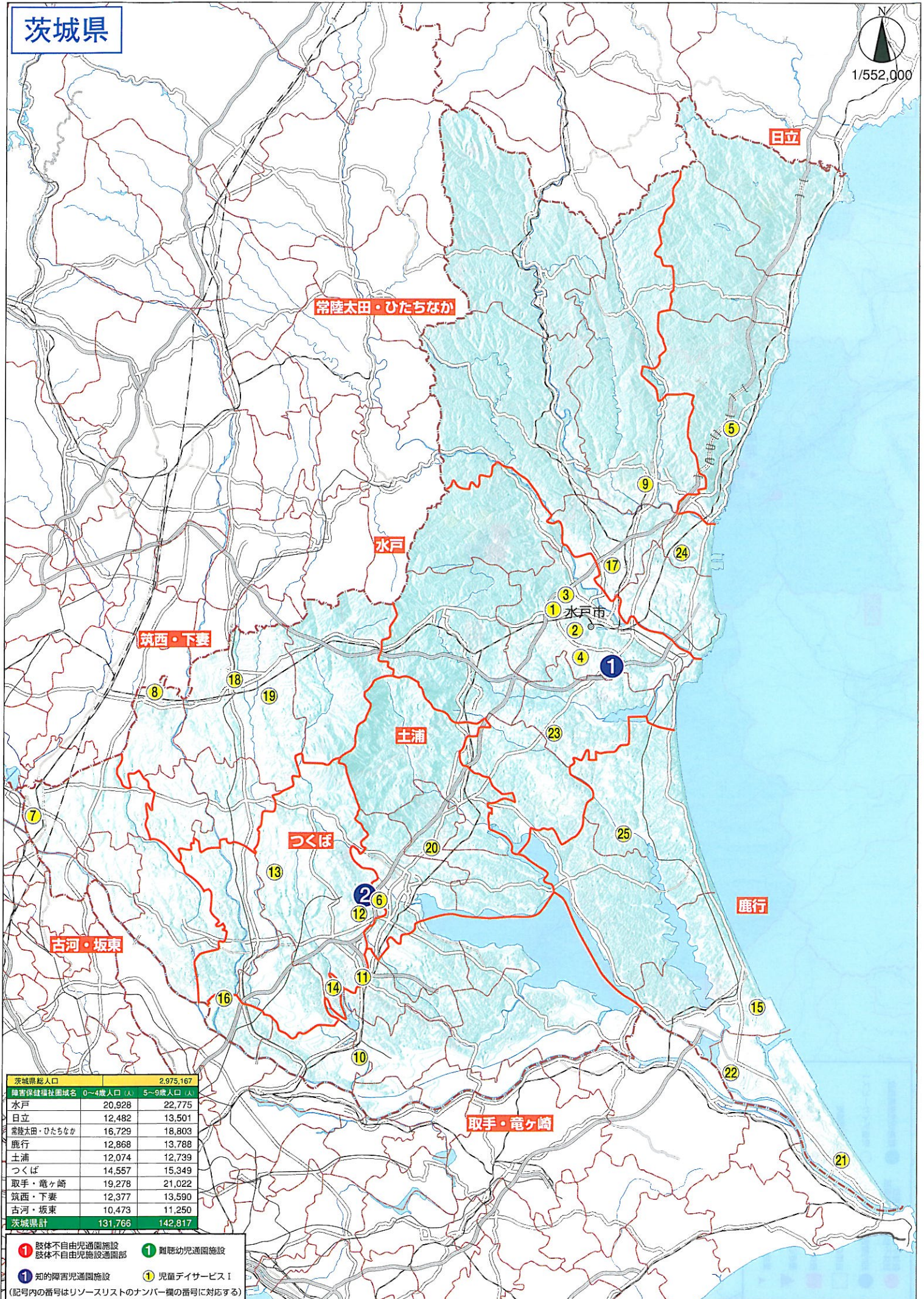

茨城県総人口	2,975,167	
障害保健福祉圏域名	0~4歳人口 (人)	5~9歳人口 (人)
水戸	20,928	22,775
日立	12,482	13,501
常陸太田・ひたちなか	16,729	18,803
鹿行	12,868	13,788
土浦	12,074	12,739
つくば	14,557	15,349
取手・竜ヶ崎	19,278	21,022
筑西・下妻	12,377	13,590
古河・坂東	10,473	11,250
茨城県計	131,766	142,817

- ① 肢体不自由児通園施設 ① 聴覚幼児通園施設
 - ② 知的障害児通園施設 ② 児童デイサービスⅠ
- (記号内の番号はリソースリストのナンバー欄の番号に対応する)

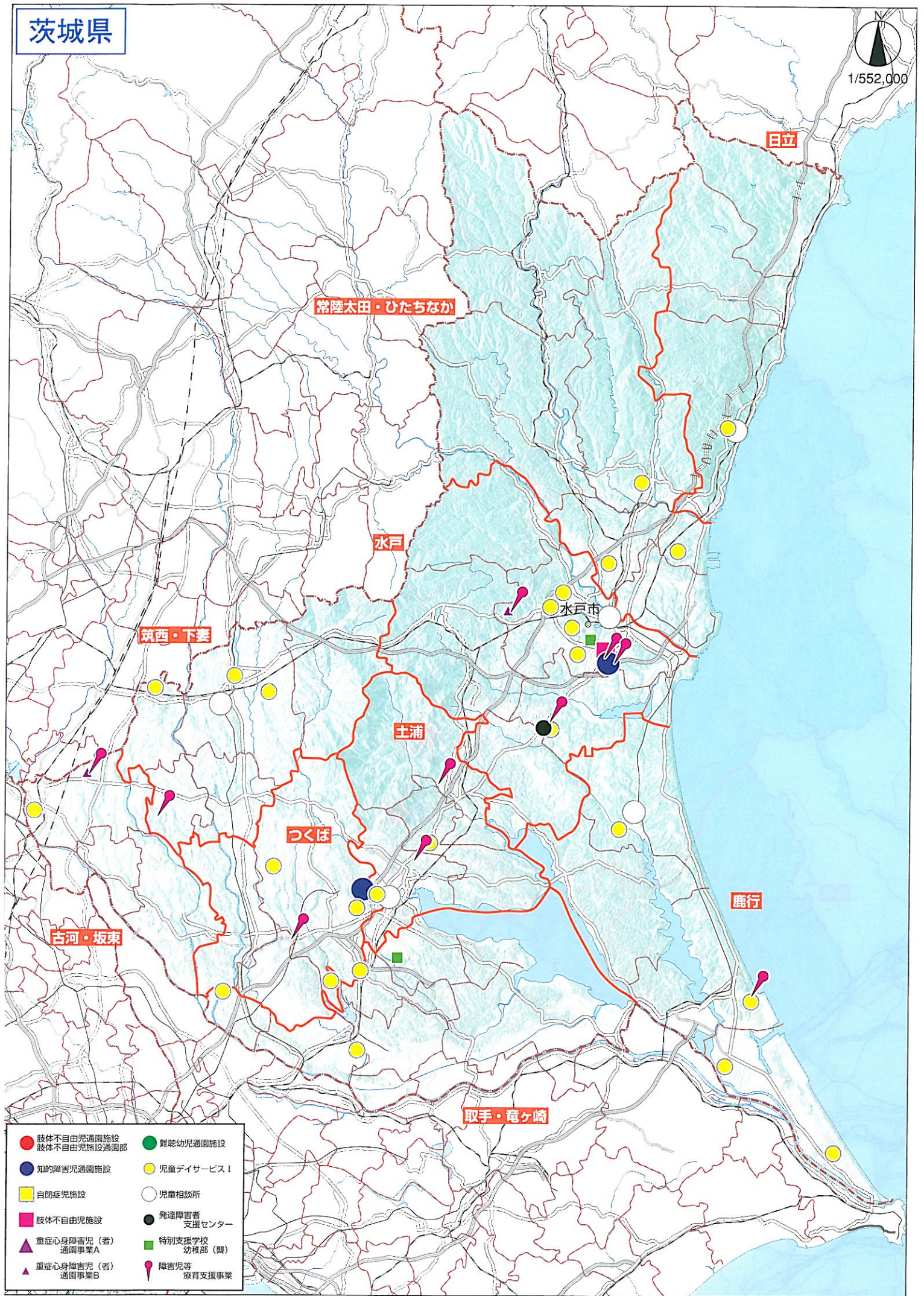

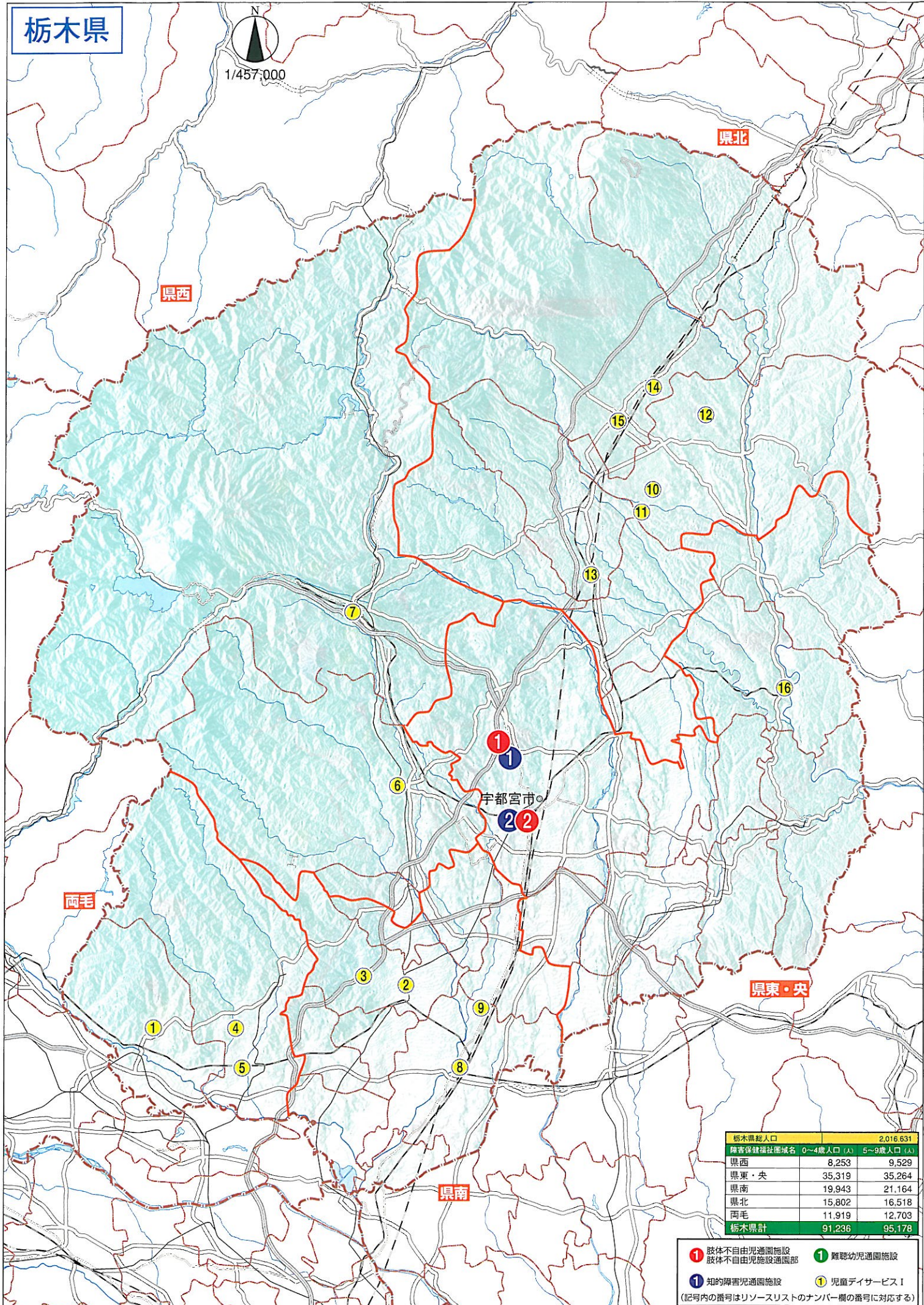

栃木県総人口	2,016,631	
障害保健福祉圏域名	0~4歳人口 (人)	5~9歳人口 (人)
県西	8,253	9,529
県東・央	35,319	35,264
県南	19,943	21,164
県北	15,802	16,518
両毛	11,919	12,703
栃木県計	91,236	95,178

- ❶ 肢体不自由児通園施設
 - ❶ 肢体不自由児施設通園部
 - ❶ 知的障害児通園施設
 - ❶ 難聴幼児通園施設
 - ❶ 児童デイサービスⅠ
- (記号内の番号はリソースリストのナンバー欄の番号に対応する)

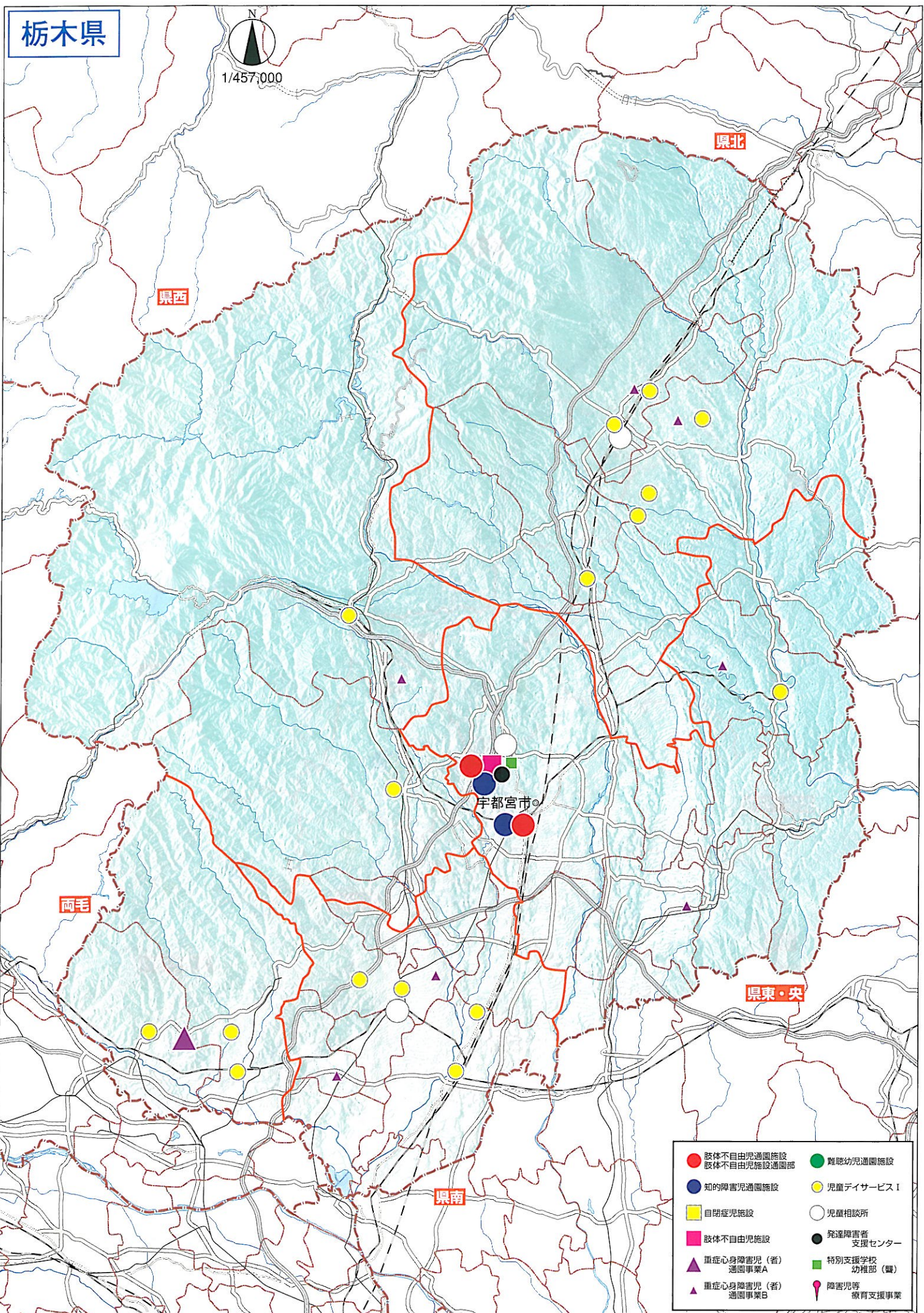

- 肢体不自由児通園施設
- 肢体不自由児施設通園部
- 知的障害児通園施設
- 目閉症児施設
- 肢体不自由児施設
- ▲ 重症心身障害児(者)通園事業A
- ▲ 重症心身障害児(者)通園事業B
- 難聴幼児通園施設
- 児童デイサービス I
- 児童相談所
- 発達障害者支援センター
- 特別支援学校 幼稚部(聾)
- ▲ 障害児等教育支援事業

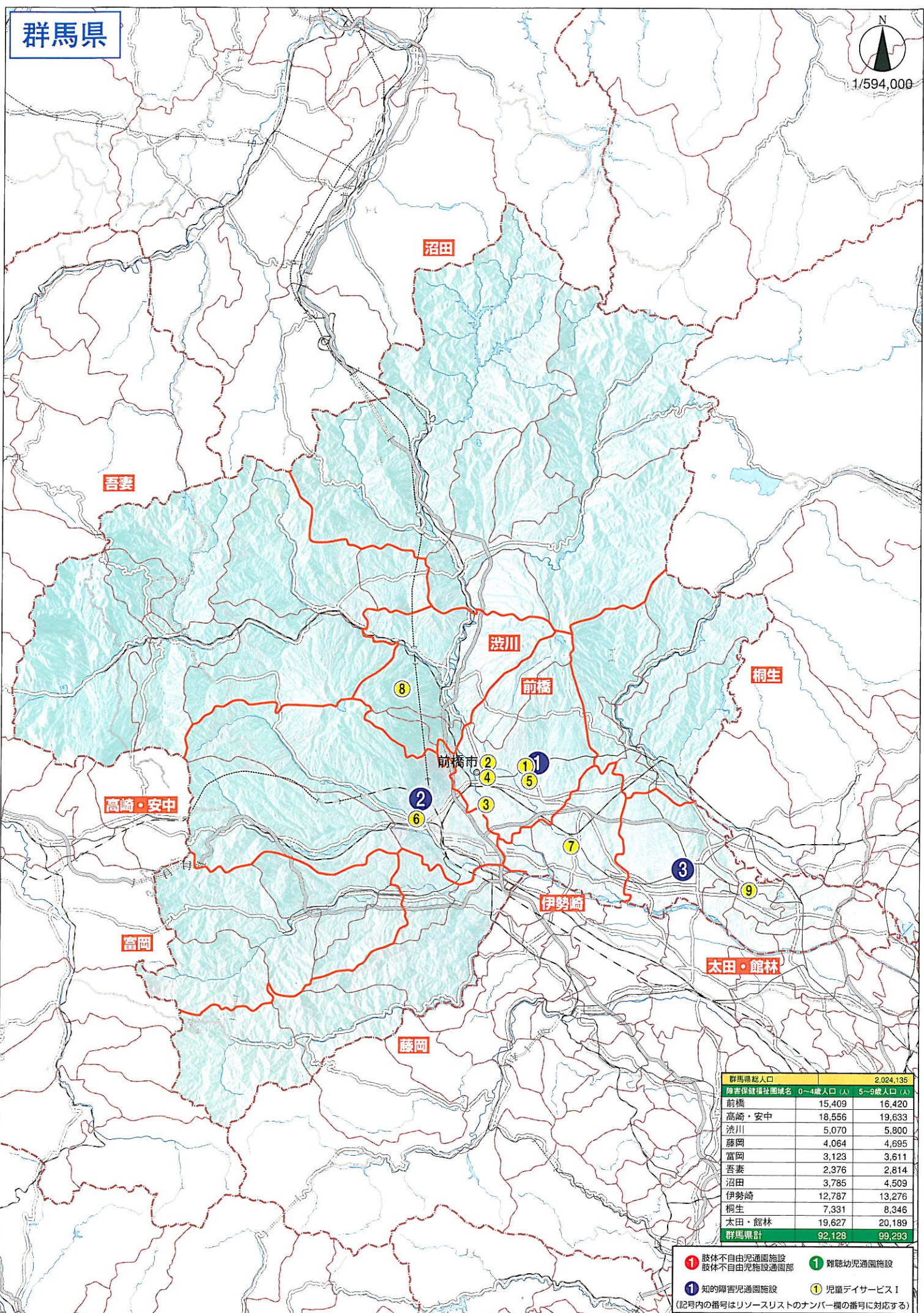

群馬県総人口	2,024,135	
障害保健福祉圏域名	0～4歳人口(人)	5～9歳人口(人)
前橋	15,409	16,420
高崎・安中	18,556	19,633
渋川	5,070	5,800
藤岡	4,064	4,695
富岡	3,123	3,611
吾妻	2,376	2,814
沼田	3,785	4,509
伊勢崎	12,787	13,276
桐生	7,331	8,346
太田・館林	19,627	20,189
群馬県計	92,128	99,293

- ① 肢体不自由児通園施設
 - ② 肢体不自由児施設通園部
 - ③ 知的障害児通園施設
 - ④ 難聴幼児通園施設
 - ⑤ 児童デイサービスⅠ
- (記号内の番号はリソースリストのナンバー欄の番号に対応する)

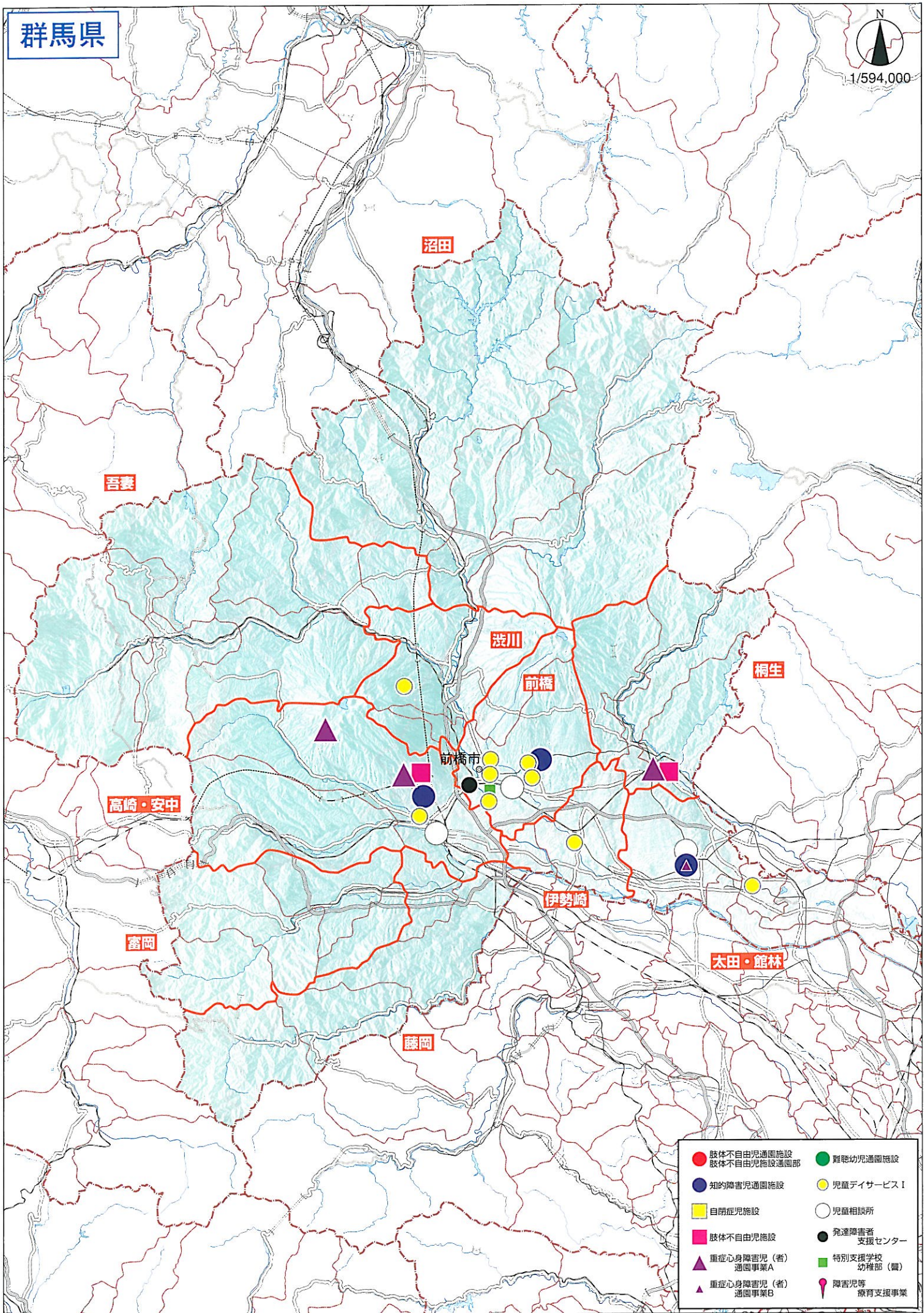

- 肢体不自由通園施設
肢体不自由施設通園部
- 知的障害児通園施設
- 自閉症児施設
- 肢体不自由施設
- ▲ 重症心身障害児(者)通園事業A
- ▲ 重症心身障害児(者)通園事業B
- 難聴幼児通園施設
- 児童デイサービス1
- 児童相談所
- 発達障害者支援センター
- 特別支援学校幼稚部(園)
- 障害児等療育支援事業

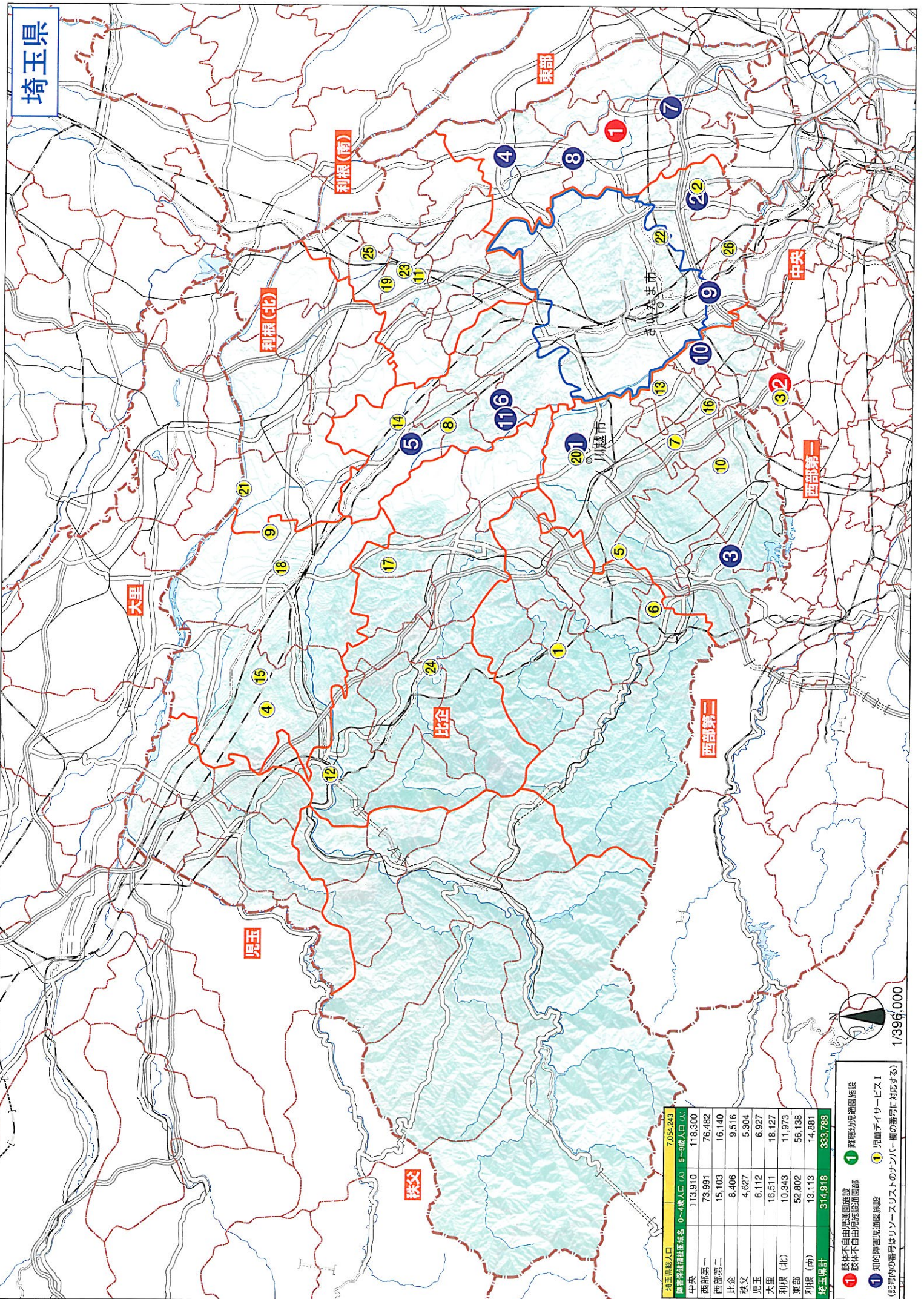

埼玉県人口	7,054,243
埼玉県総人口	7,054,243
中央	113,910
西部第一	73,891
西部第二	15,103
比企	8,406
秩父	4,627
大里	6,112
利根(北)	16,511
東部	10,343
利根(南)	52,802
埼玉県計	314,918
0~4歳人口(A)	118,300
5~9歳人口(B)	76,482
10~14歳人口(C)	16,140
15~19歳人口(D)	9,516
20~24歳人口(E)	5,304
25~29歳人口(F)	6,927
30~34歳人口(G)	18,127
35~39歳人口(H)	11,973
40~44歳人口(I)	56,138
45~49歳人口(J)	14,881
50歳以上人口(K)	333,788

① 肢体不自由児通園施設 ① 難聴幼児通園施設
① 肢体不自由児通園施設 ① 児童サービス1
① 知的障害児通園施設 ① 児童サービス1
 (記号内の番号はリスソースリストのナンバー順の番号に対応する)

1/396,000

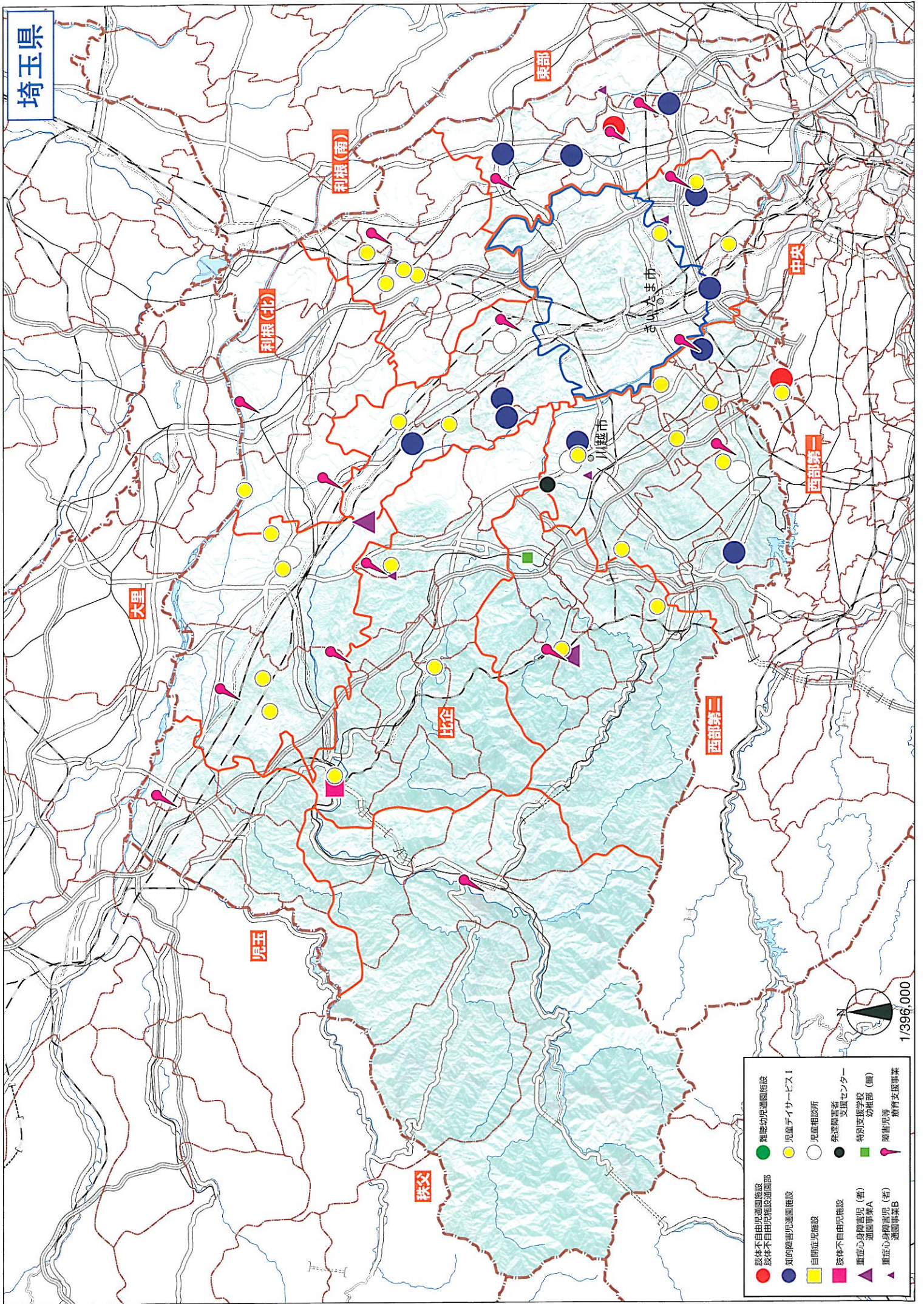

- 肢体不自由児童通園施設
- 肢体不自由児童施設通園部
- 知的障害児童通園施設
- 自閉症児施設
- 肢体不自由施設
- 重症心身障害児(者)通園事業A
- 重症心身障害児(者)通園事業B
- 難聴幼児通園施設
- 児童サービス1
- 児童相談所
- 発達障害者支援センター
- 特別支援学校 幼稚部 (園)
- 児童児童 保育支援事業

1/396,000

さいたま市

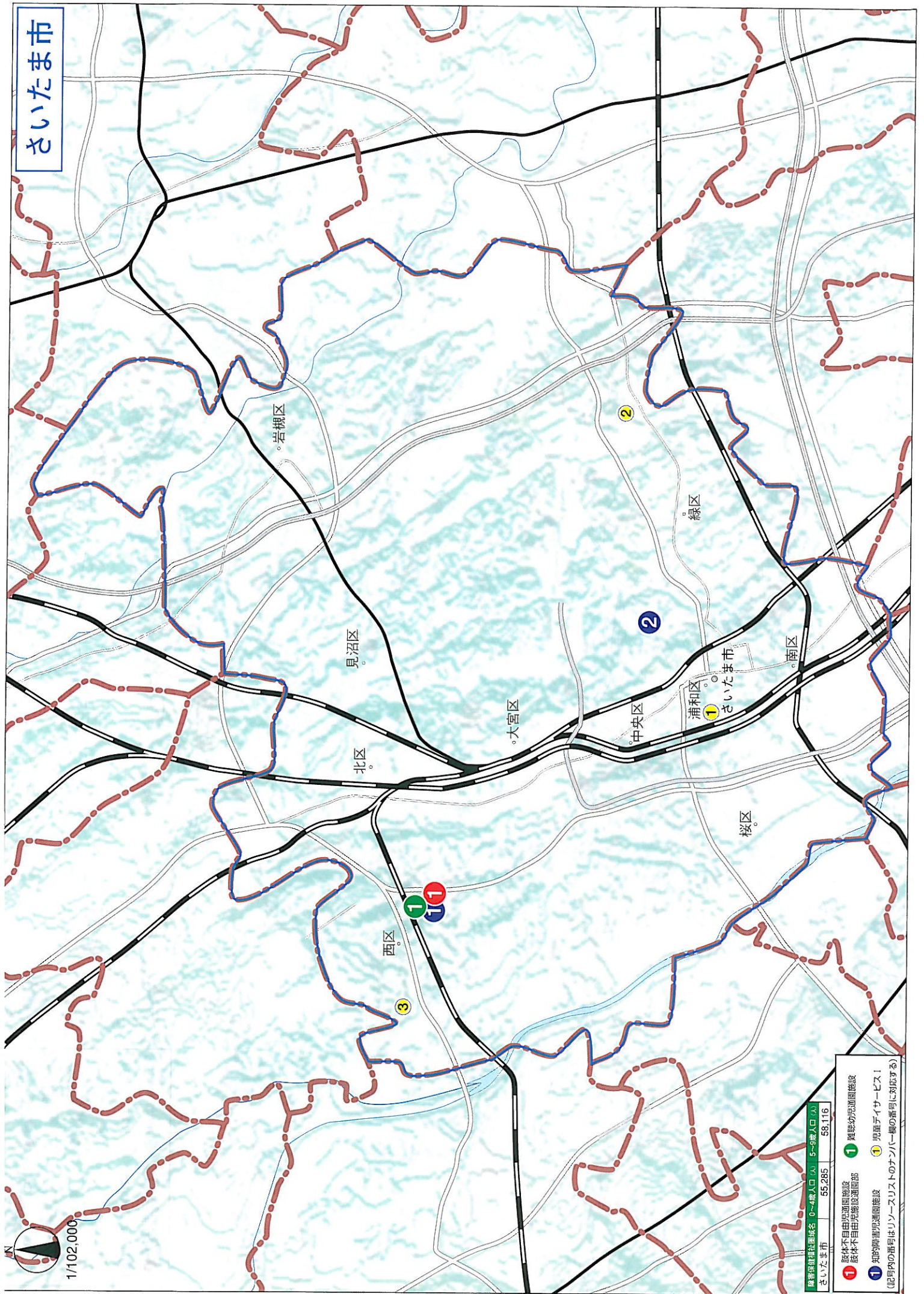

国勢調査標準区画 0-4歳人口 (人) 55,285
さいたま市 58,116

- ① 肢体不自由児通園施設
 - ② 肢体不自由児童施設通園部
 - ③ 知的障害児通園施設
 - ④ 難聴幼児通園施設
 - ⑤ 児童サービス
- (記号内の番号はリソースリストのナンバリングの番号に対応する)

さいたま市

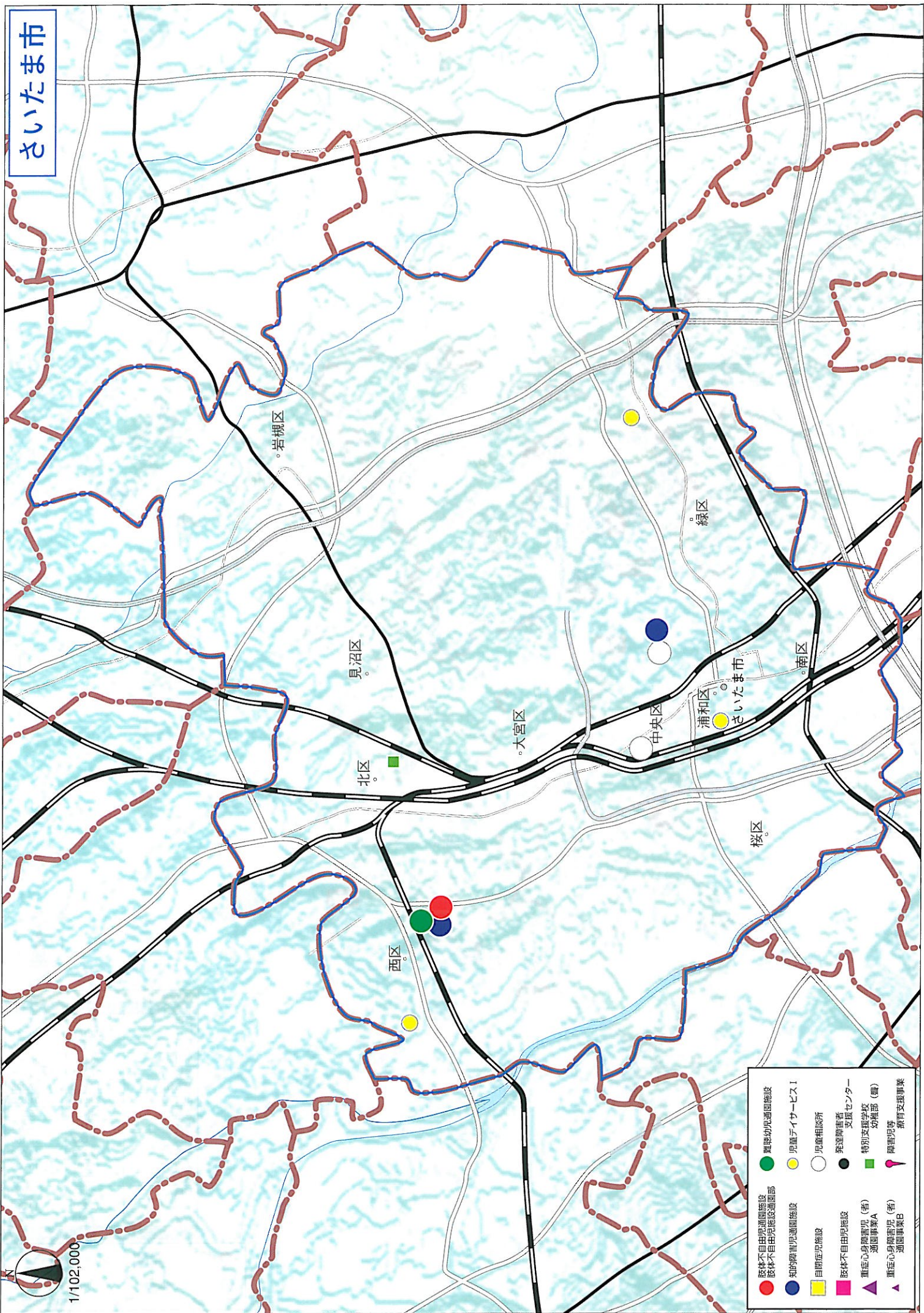

- 身体不自由児通園施設
- 知的障害児通園施設
- 自閉症児施設
- 身体不自由児施設
- 重症心身障害児(者)通園事業A
- 重症心身障害児(者)通園事業B
- 発達障害者支援センター
- 特別支援学校
- 幼稚園(園)
- 障害児等教育支援事業
- 発達障害者支援センター
- 特別支援学校
- 幼稚園(園)
- 障害児等教育支援事業
- 発達障害者支援センター
- 特別支援学校
- 幼稚園(園)
- 障害児等教育支援事業

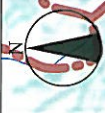

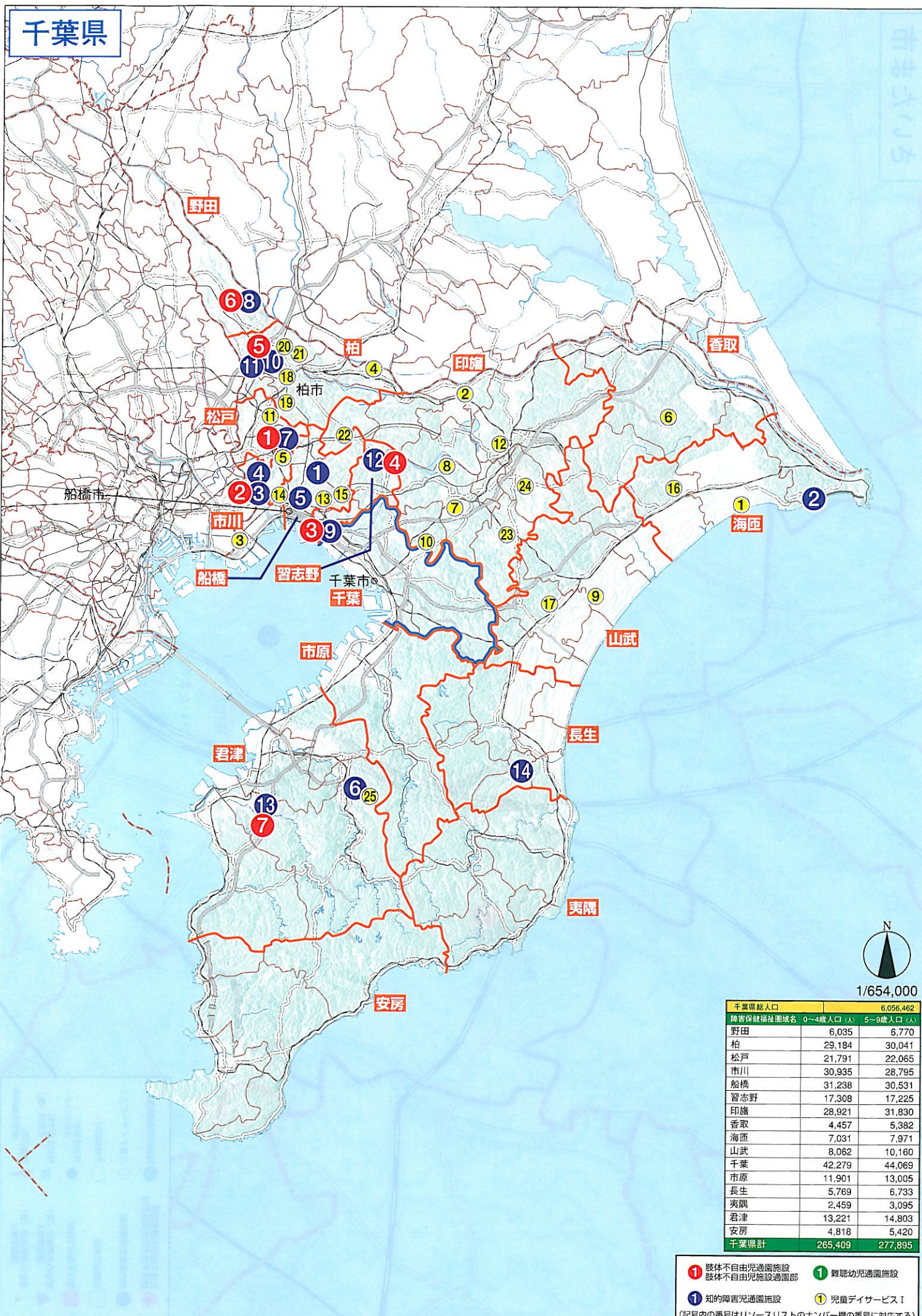

千葉県総人口	6,056,462	
障害保健福祉圏域名	0~4歳人口 (人)	5~9歳人口 (人)
野田	6,035	6,770
柏	29,184	30,041
松戸	21,791	22,065
市川	30,935	28,795
船橋	31,238	30,531
習志野	17,308	17,225
印旛	28,921	31,830
香取	4,457	5,382
海匝	7,031	7,971
山武	8,062	10,160
千葉	42,279	44,069
市原	11,901	13,005
長生	5,769	6,733
夷隅	2,459	3,095
君津	13,221	14,803
安房	4,818	5,420
千葉県計	265,409	277,895

- ① 肢体不自由児通園施設
 - ② 肢体不自由児施設通園部
 - ③ 知的障害児通園施設
 - ④ 難聴幼児通園施設
 - ⑤ 知的障害児通園施設
 - ⑥ 児童デイサービスI
- (記号内の番号はリソースリストのナンバー欄の番号に対応する)

千葉市

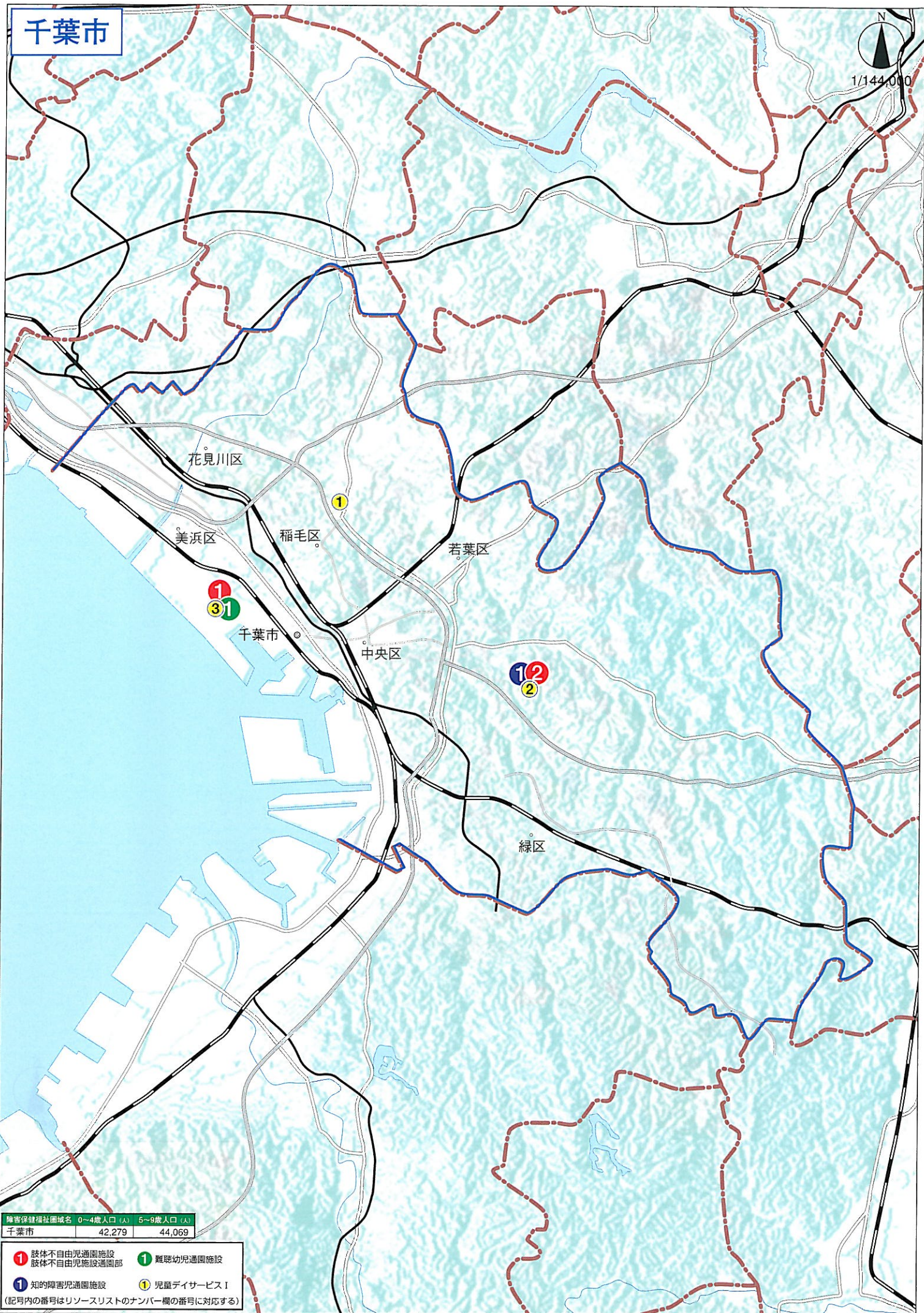

障害保健福祉圏域名	0~4歳人口(人)	5~9歳人口(人)
千葉市	42,279	44,069

- ① 肢体不自由児通園施設 ① 難聴幼児通園施設
 - 肢体不自由児施設通園部
 - ① 知的障害児通園施設 ① 児童サービスⅠ
- (記号内の番号はリソースリストのナンバー欄の番号に対応する)

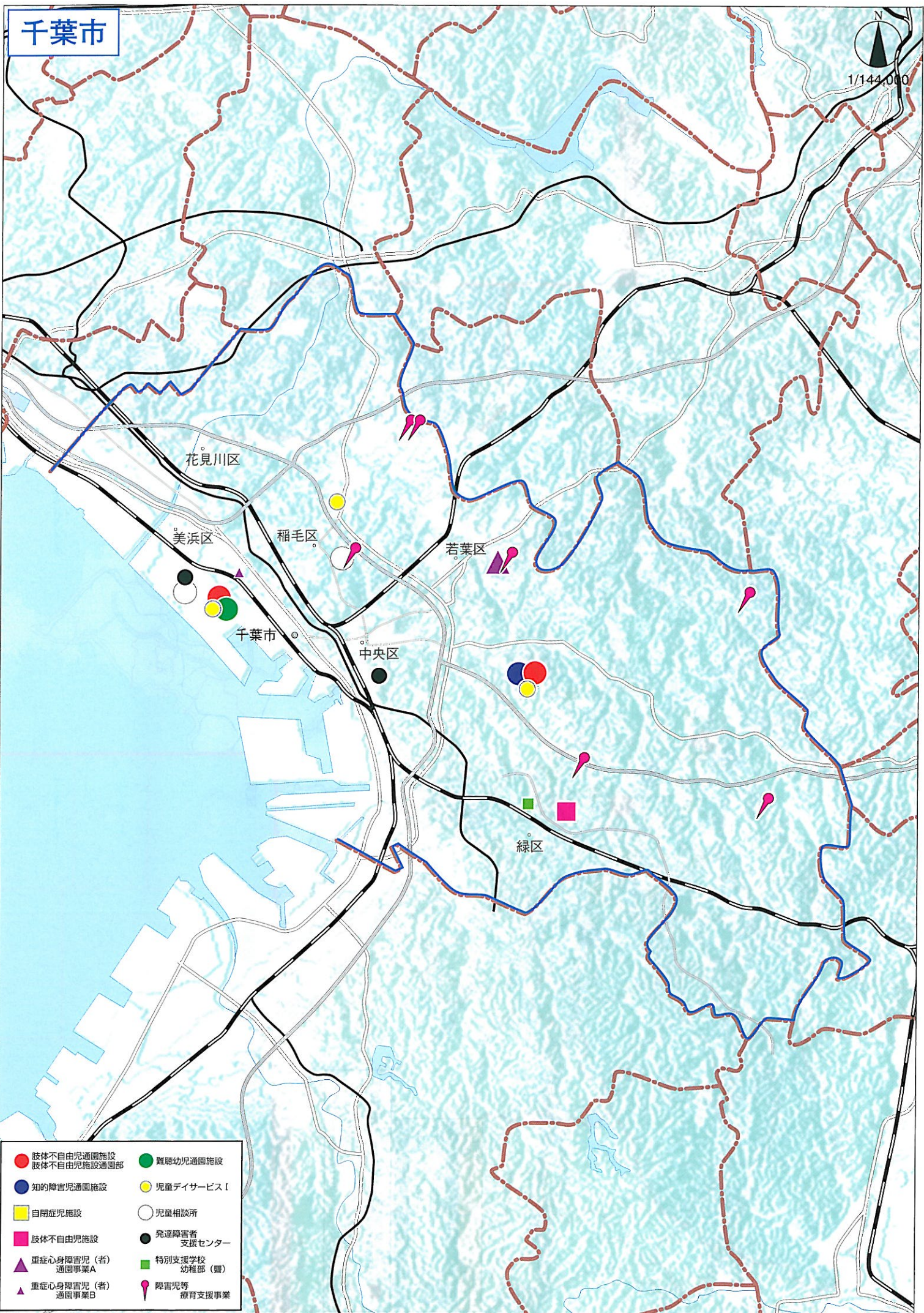

- | | |
|-----------------------------|---------------------|
| ● 肢体不自由児通園施設
肢体不自由児施設通園部 | ● 難聴幼児通園施設 |
| ● 知的障害児通園施設 | ● 児童サービス I |
| ■ 自閉症児施設 | ○ 児童相談所 |
| ■ 肢体不自由児施設 | ● 発達障害者
支援センター |
| ▲ 重症心身障害児(者)
通園事業 A | ■ 特別支援学校
幼稚部 (園) |
| ▲ 重症心身障害児(者)
通園事業 B | ● 障害児等
療育支援事業 |

東京都

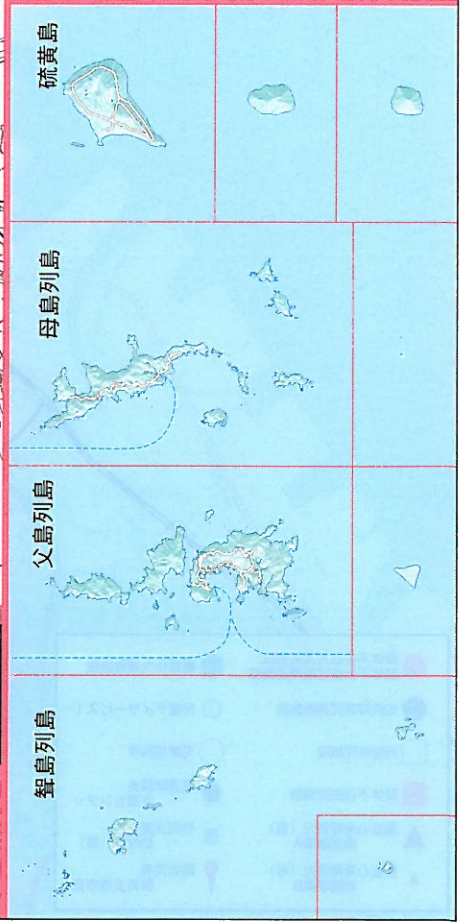
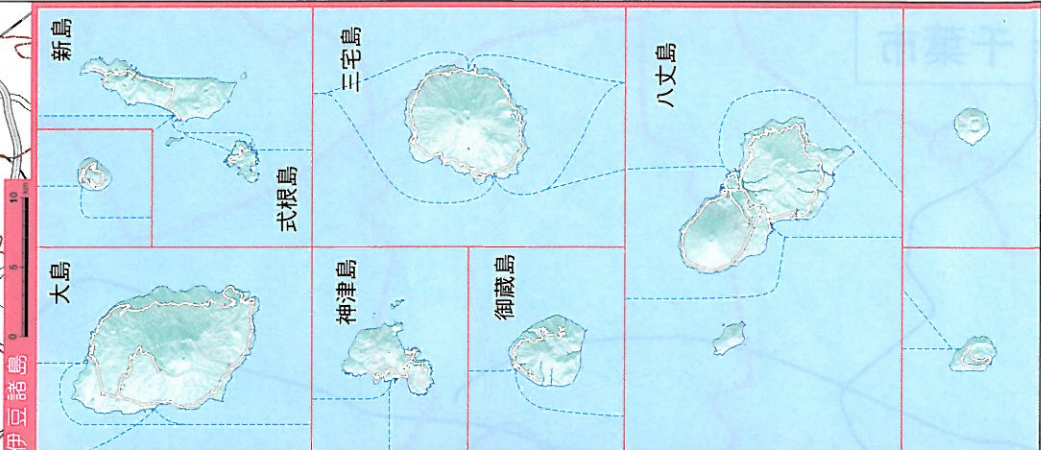
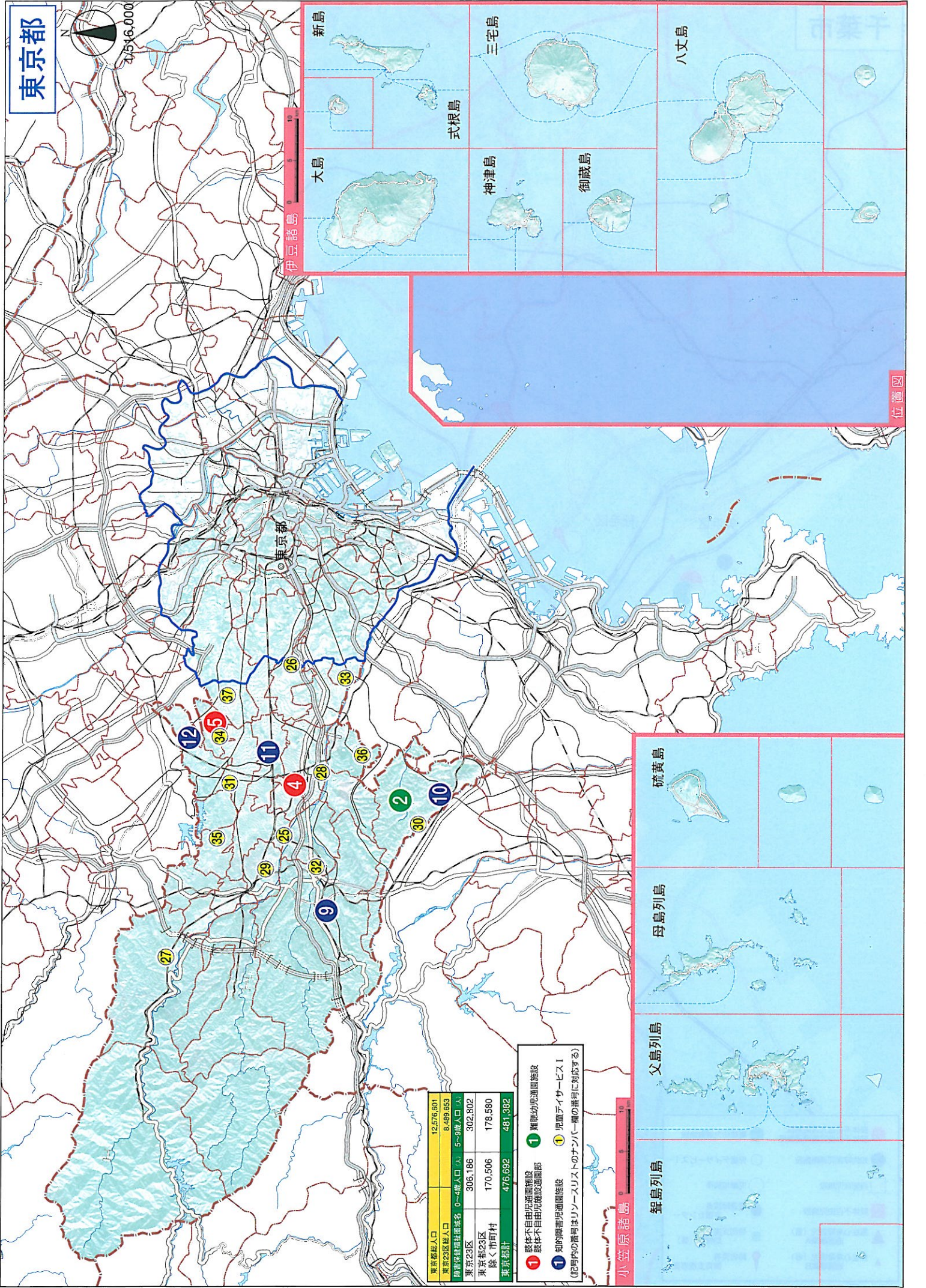
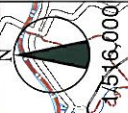

東京都総人口	12,576,601
東京23区総人口	8,499,653
東京23区 0-4歳人口 / 5-9歳人口 / 人口	306,186 / 302,802 / 人口
東京23区 除く市町村	170,506
東京都計	476,692

- 1 肢体不自由児童通遊施設 1 難聴幼児通園施設
 - 2 肢体不自由児童通遊施設 2 難聴幼児通園施設
 - 3 知的障害児童通遊施設 3 児童デイサービス
 - 4 知的障害児童通遊施設 4 児童デイサービス
- (記号内の番号はリストの番号に該当する)

位置図

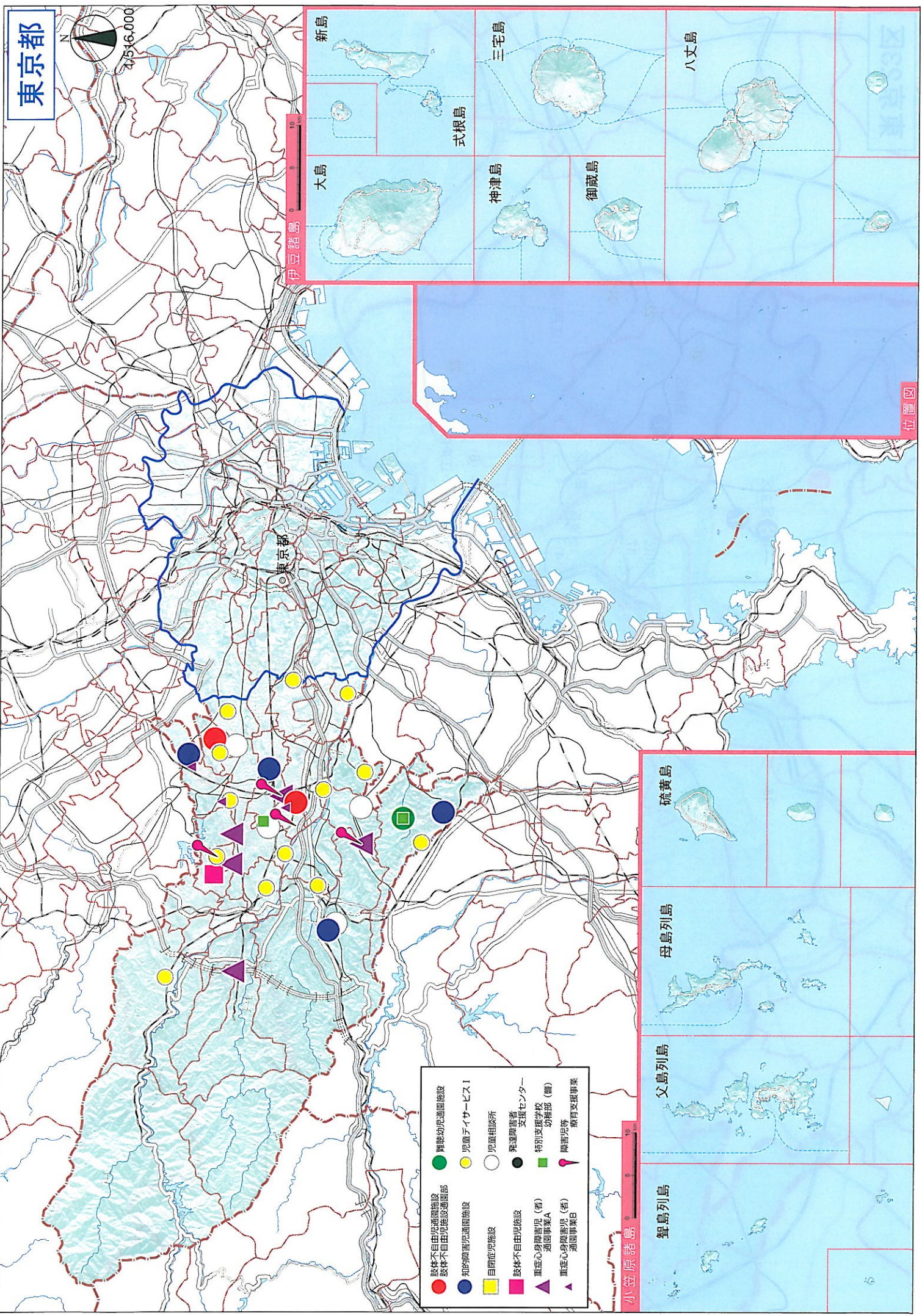
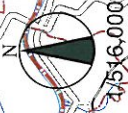

伊豆諸島

位置図

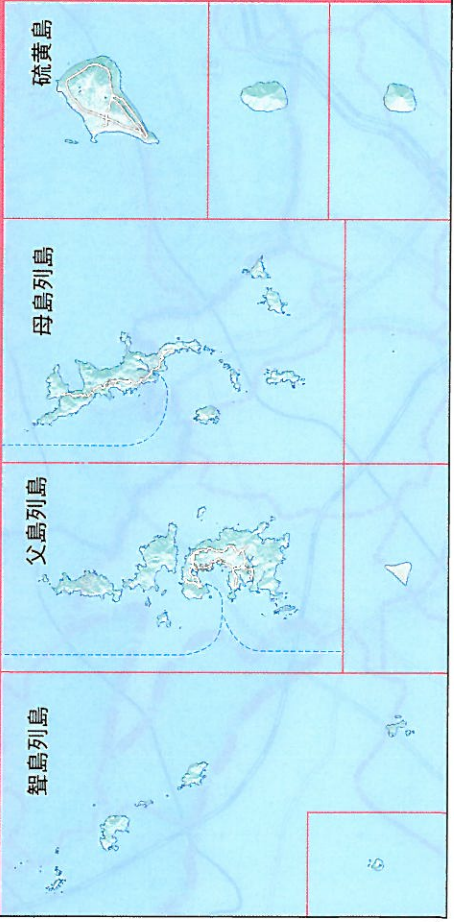

- 難聴幼児通園施設
- 肢体不自由児通園施設
- 知的障害児通園施設
- 自閉症児施設
- 肢体不自由児施設
- 重症心身障害児(者)通園事業A
- 重症心身障害児(者)通園事業B
- 児童相談所
- 発達障害者支援センター
- 特別支援学校 幼稚部(園)
- 障害児等療育支援事業
- 児童サービスI
- 児童サービスII
- 発達障害者支援センター
- 特別支援学校 幼稚部(園)
- 障害児等療育支援事業

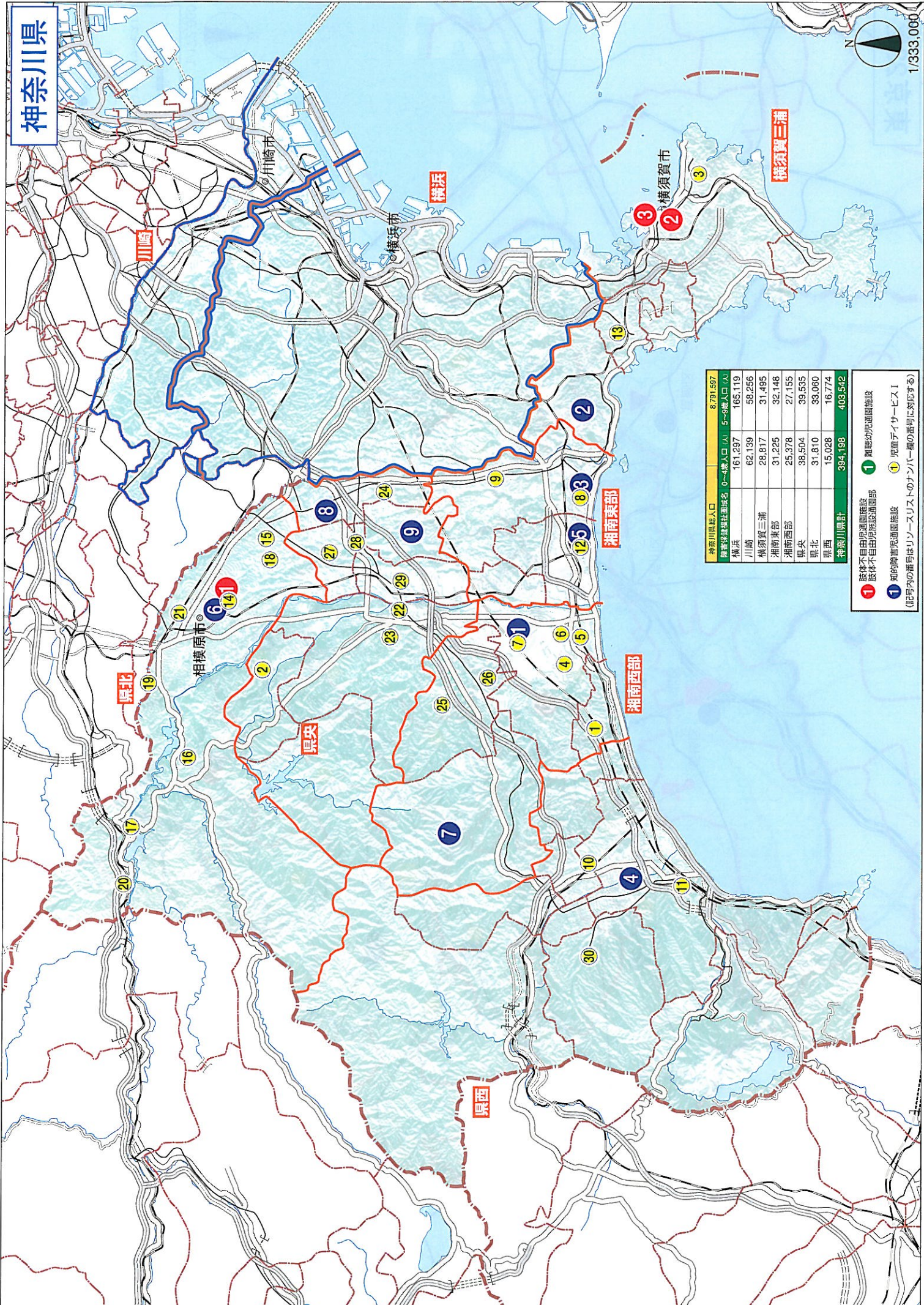

神奈川県総人口	8,791,697	
陸域保線権社数	0-4歳人口 (人)	5-9歳人口 (人)
横浜	161,297	165,119
川崎	62,139	58,256
横浜三浦	28,817	31,495
湘南東部	31,225	32,148
湘南西部	25,378	27,155
県央	38,504	39,535
県北	31,810	33,060
県西	15,028	16,774
神奈川県計	394,198	403,542

- ① 株式会社自由通商施設
- ② 株式会社自由通商施設
- ③ 知的障害児通商施設
- ④ 知的障害児通商施設
- ⑤ 児童サービス
- ⑥ 児童サービス
- ⑦ 児童サービス
- ⑧ 児童サービス
- ⑨ 児童サービス
- ⑩ 児童サービス
- ⑪ 児童サービス
- ⑫ 児童サービス
- ⑬ 児童サービス
- ⑭ 児童サービス
- ⑮ 児童サービス
- ⑯ 児童サービス
- ⑰ 児童サービス
- ⑱ 児童サービス
- ⑲ 児童サービス
- ⑳ 児童サービス
- ㉑ 児童サービス
- ㉒ 児童サービス
- ㉓ 児童サービス
- ㉔ 児童サービス
- ㉕ 児童サービス
- ㉖ 児童サービス
- ㉗ 児童サービス
- ㉘ 児童サービス
- ㉙ 児童サービス
- ㉚ 児童サービス
- ㉛ 児童サービス
- ㉜ 児童サービス
- ㉝ 児童サービス
- ㉞ 児童サービス
- ㉟ 児童サービス
- ㊱ 児童サービス
- ㊲ 児童サービス
- ㊳ 児童サービス
- ㊴ 児童サービス
- ㊵ 児童サービス
- ㊶ 児童サービス
- ㊷ 児童サービス
- ㊸ 児童サービス
- ㊹ 児童サービス
- ㊺ 児童サービス
- ㊻ 児童サービス
- ㊼ 児童サービス
- ㊽ 児童サービス
- ㊾ 児童サービス
- ㊿ 児童サービス

神奈川県

1/333,000

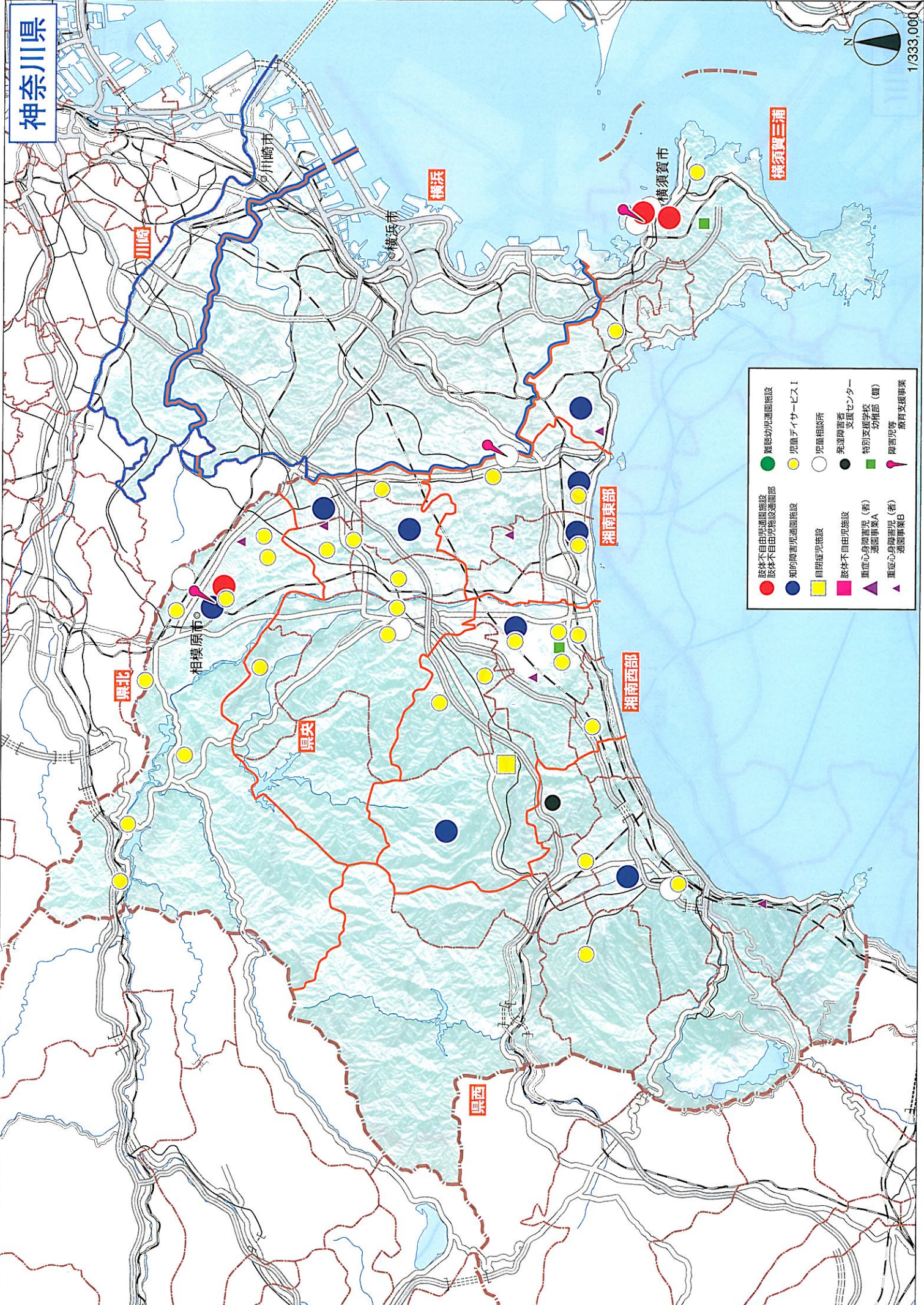

- | | | | |
|---------------------|---------------------|---------------------|---------------------|
| ● 肢体不自由児通園施設 | ● 知的障害児通園施設 | ● 難聴幼児通園施設 | ● 児童サービスI |
| ● 知的障害児通園施設 | ● 知的障害児通園施設 | ● 知的障害児通園施設 | ● 児童相談所 |
| ■ 自閉症児施設 | ■ 自閉症児施設 | ■ 自閉症児施設 | ● 発達障害者支援センター |
| ■ 肢体不自由児施設 | ■ 肢体不自由児施設 | ■ 肢体不自由児施設 | ■ 特別支援学校 幼稚園 (園) |
| ▲ 重症心身障害児 (者) 通園事業A | ▲ 重症心身障害児 (者) 通園事業A | ▲ 重症心身障害児 (者) 通園事業A | ▲ 障害児等 精神支援事業 |
| ▲ 重症心身障害児 (者) 通園事業B | ▲ 重症心身障害児 (者) 通園事業B | ▲ 重症心身障害児 (者) 通園事業B | ▲ 重症心身障害児 (者) 通園事業B |

川崎市

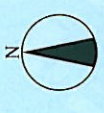
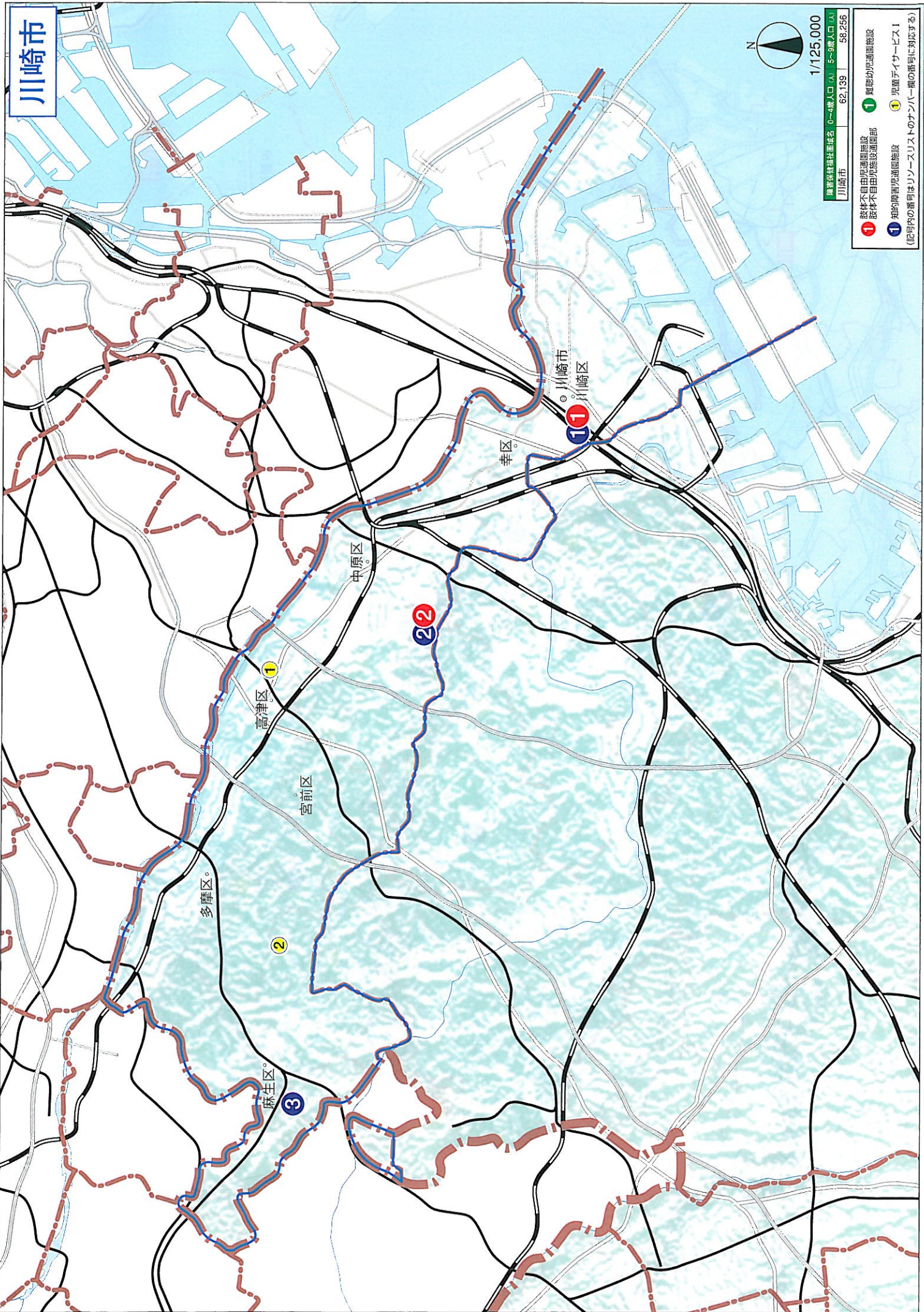

1/125,000

川崎市 82,139 56,256

- ① 1 身体不自由児通園施設
① 1 知的障害児通園施設
 - ① 1 児童遊園地通園施設
① 1 児童デイサービス1
- (記号内の番号はリスト内のナンバリングの番号に対応する)

川崎市

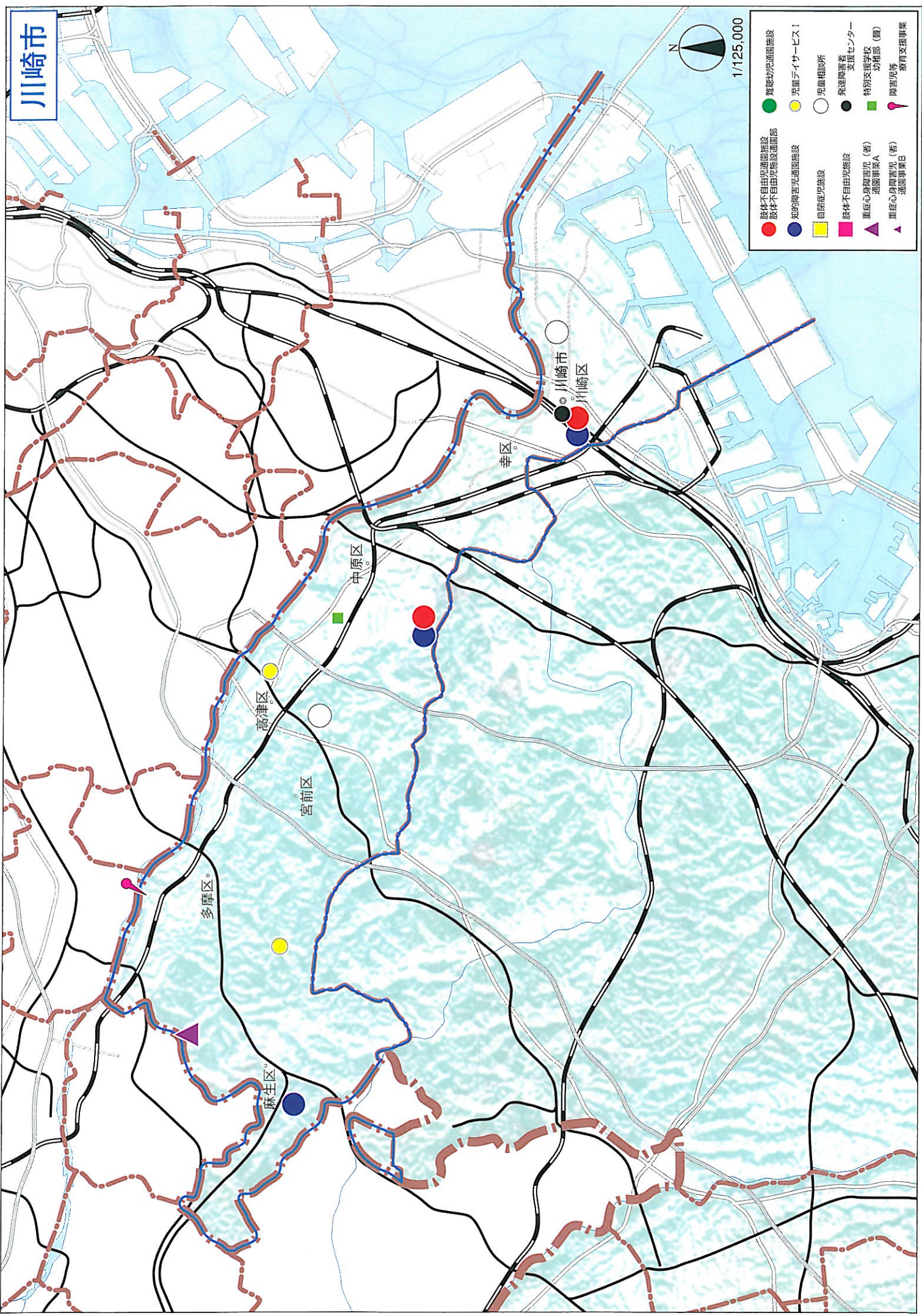

1/125,000

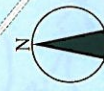

- | | |
|---------------------|------------------|
| ● 肢体不自由児通園施設 | ● 難聴幼児通園施設 |
| ● 肢体不自由児施設通園部 | ● 児童デイサービス |
| ● 知的障害児通園施設 | ○ 児童相談所 |
| ■ 自閉症児施設 | ● 発達障害者支援センター |
| ■ 肢体不自由児施設 | ■ 特別支援学校 (養) 幼稚部 |
| ▲ 重症心身障害児 (指) 通園事業A | ● 障害児養育支援事業 |
| ▲ 重症心身障害児 (指) 通園事業B | |

横浜市



障害保健福祉圏域名	0~4歳人口(人)	5~9歳人口(人)
横浜市	161,297	165,119

- ① 肢体不自由児通園施設
 - ① 難聴幼児通園施設
 - ① 知的障害児通園施設
 - ① 児童ディサービス I
- (記号内の番号はリソースリストのナンバー欄の番号に対応する)



1/189,000

横浜市

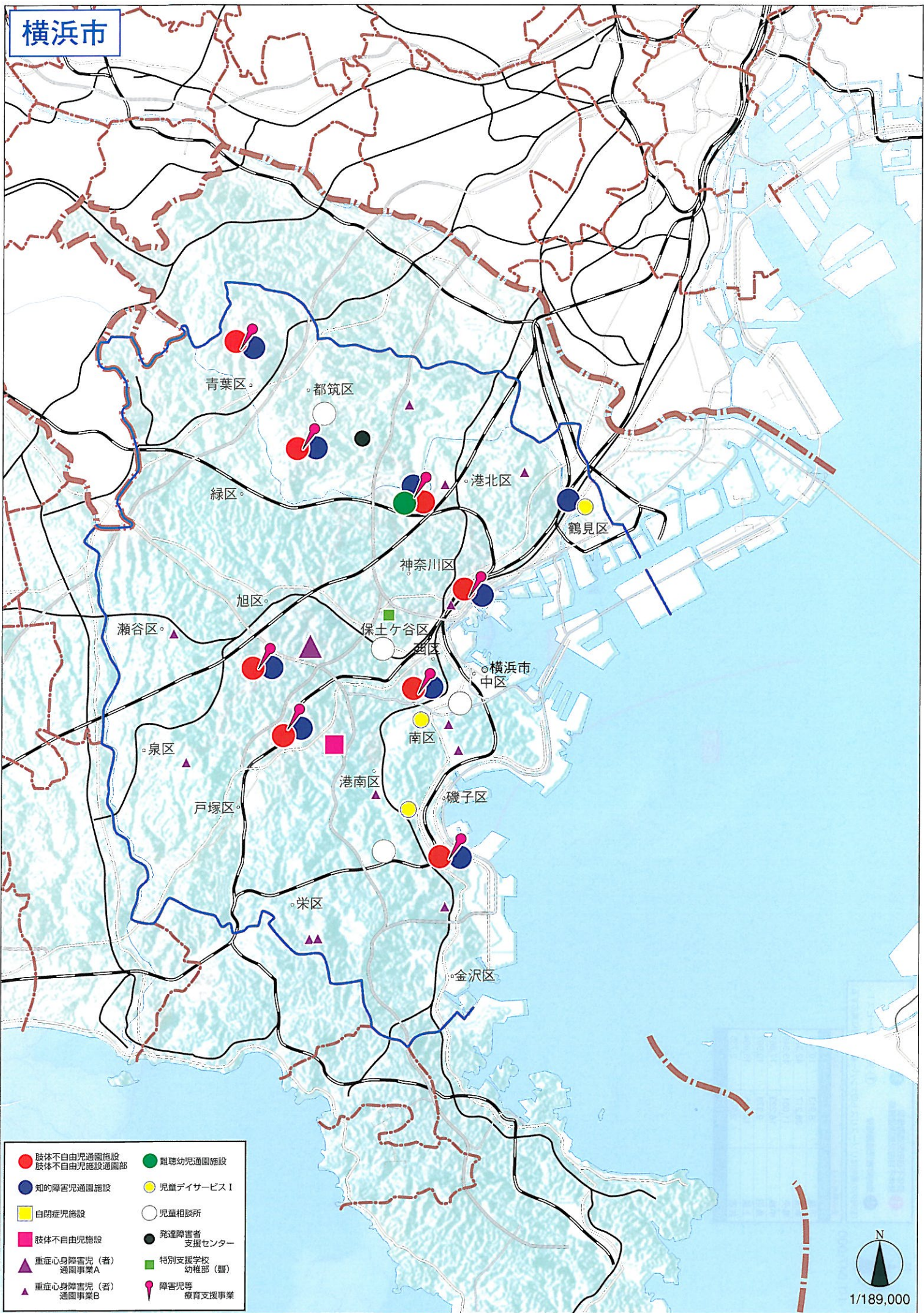

- | | |
|-------------------|----------------|
| ● 肢体不自由児通園施設 | ● 難聴幼児通園施設 |
| ● 知的障害児通園施設 | ● 児童デイサービス I |
| ■ 自閉症児施設 | ○ 児童相談所 |
| ■ 肢体不自由児施設 | ● 発達障害者支援センター |
| ▲ 重症心身障害児(者)通園事業A | ■ 特別支援学校幼稚部(園) |
| ▲ 重症心身障害児(者)通園事業B | ● 障害児等療育支援事業 |

N
1/189,000

新潟県

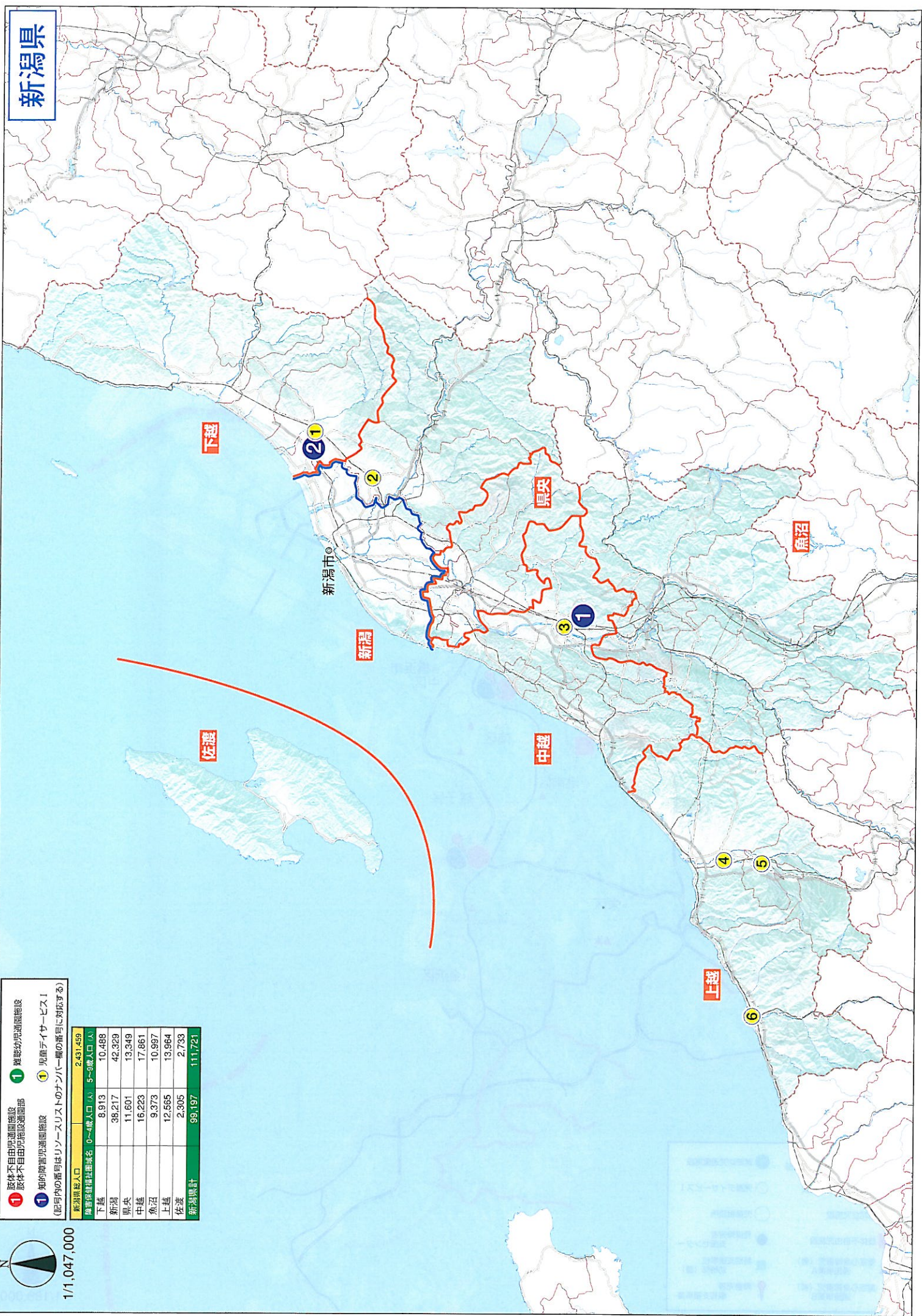

① 身体不自由児童施設
② 知的障害児童施設
③ 親認知児童施設
④ 児童サービス
 (記号内の番号はリソースリストのナンバリングの番号に対応する)

新潟県人口	2,431,459
児童保護施設数	0~4歳人口 (人) / 5~9歳人口 (人)
下越	8,913 / 10,488
新潟	38,217 / 42,329
県央	11,601 / 13,349
中越	16,223 / 17,861
魚沼	9,373 / 10,997
上越	12,555 / 13,964
佐渡	2,305 / 2,733
新潟県計	99,197 / 111,721

1/1,047,000

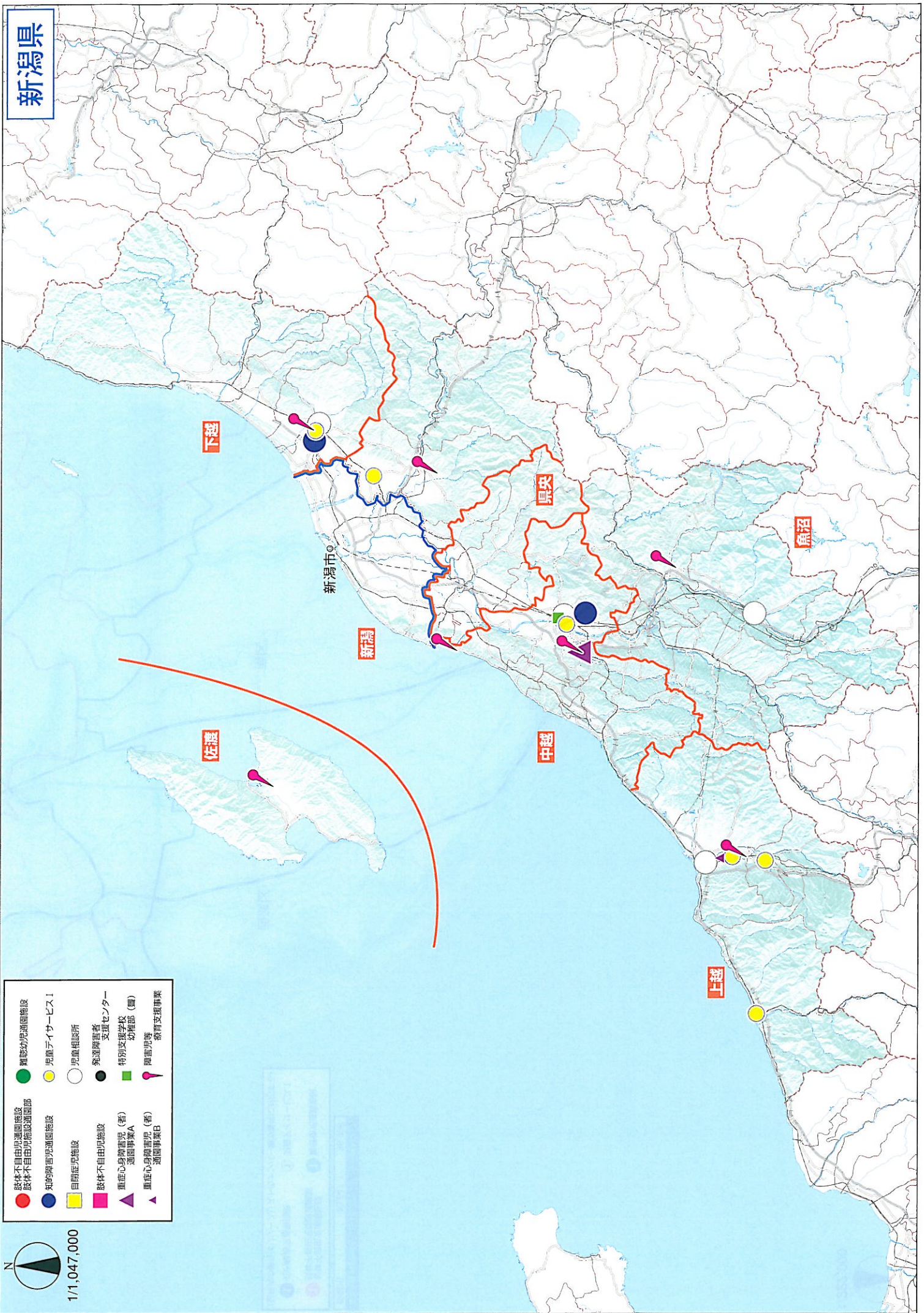

- | | |
|---------------------|------------------|
| ● 肢体不自由児通園施設 | ● 難聴幼児通園施設 |
| ● 知的障害児通園施設 | ● 児童デイサービス |
| ● 知的障害児通園施設 | ○ 児童相談所 |
| ■ 自閉症児施設 | ● 発達障害者支援センター |
| ■ 肢体不自由児施設 | ■ 特別支援学校 幼稚園 (園) |
| ■ 重症心身障害児 (者) 通園事業A | ● 障害児等 保育支援事業 |
| ■ 重症心身障害児 (者) 通園事業B | |

1/1,047,000

新潟市

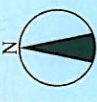

1/222,000

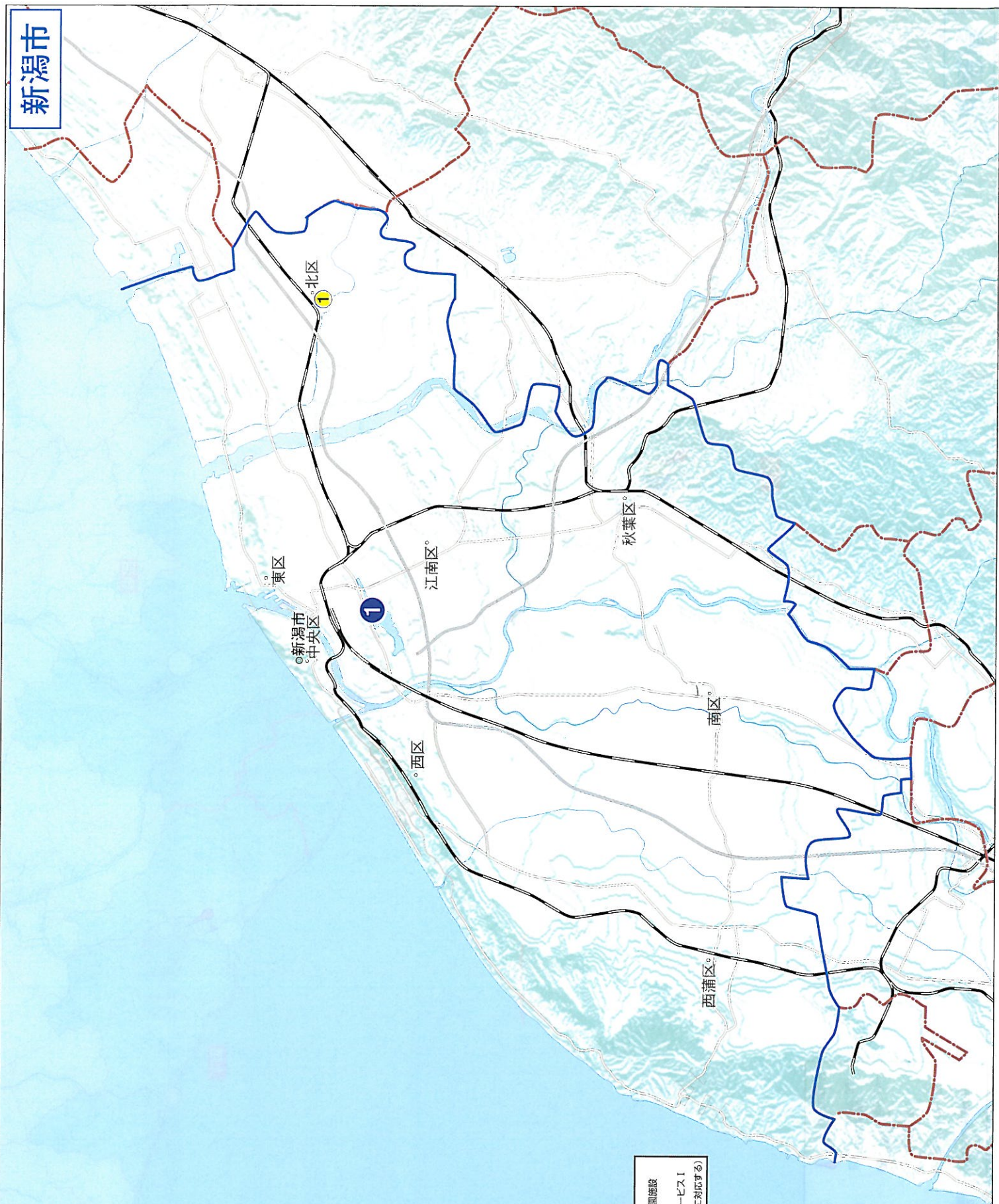

調査対象児童施設名 0~4歳人口 / 5~9歳人口 / 人
 新潟市 33,647 36,935

- ① 法人不自由児通園施設
 - ① 法人不自由児施設通園部
 - ① 知的障害児通園施設
 - ① 児童デイサービス
- (記号内の番号はリソースリストのナンバ一欄の番号に対応する)

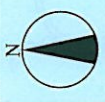

1/222,000

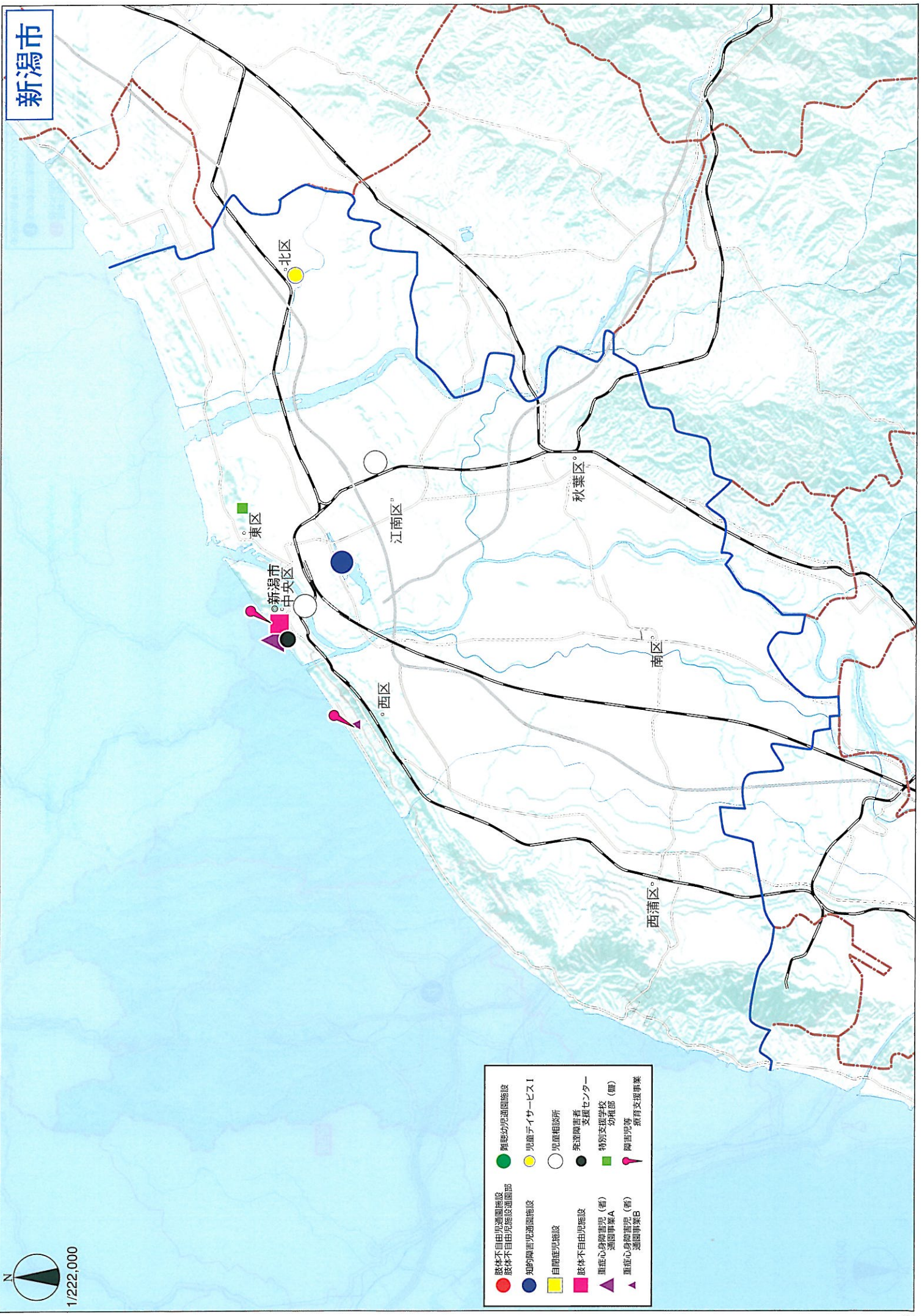

- | | |
|-------------------|-----------------|
| ● 肢体不自由児通園施設 | ● 難聴幼児通園施設 |
| ● 肢体不自由児施設通園部 | ● 知的障害児通園施設 |
| ● 自閉症児施設 | ● 児童相談所 |
| ● 肢体不自由施設 | ● 発達障害者支援センター |
| ● 重症心身障害児(者)通園事業A | ● 特別支援学校 幼稚部(園) |
| ● 重症心身障害児(者)通園事業B | ● 障害児等療育支援事業 |
| ● 児童サービス1 | ● 児童相談所 |
| ● 児童相談所 | ● 発達障害者支援センター |
| ● 発達障害者支援センター | ● 特別支援学校 幼稚部(園) |
| ● 特別支援学校 幼稚部(園) | ● 障害児等療育支援事業 |
| ● 障害児等療育支援事業 | |

富山県人口	1,111,729
総世帯数(世帯数)	478,824
0-4歳人口 (人)	22,946
5-9歳人口 (人)	23,811
富山	13,800
高岡	15,015
新川	5,268
砺波	6,259
富山県計	47,824
富山県計	50,853

- ① 障害者自立支援施設
- ② 障害者自立支援施設
- ③ 知的障害児通園施設
- ④ 知的障害児通園施設
- ⑤ 児童デイサービス
- ⑥ 児童デイサービス

(記号内の番号はリスリーディングの番号に対応する)

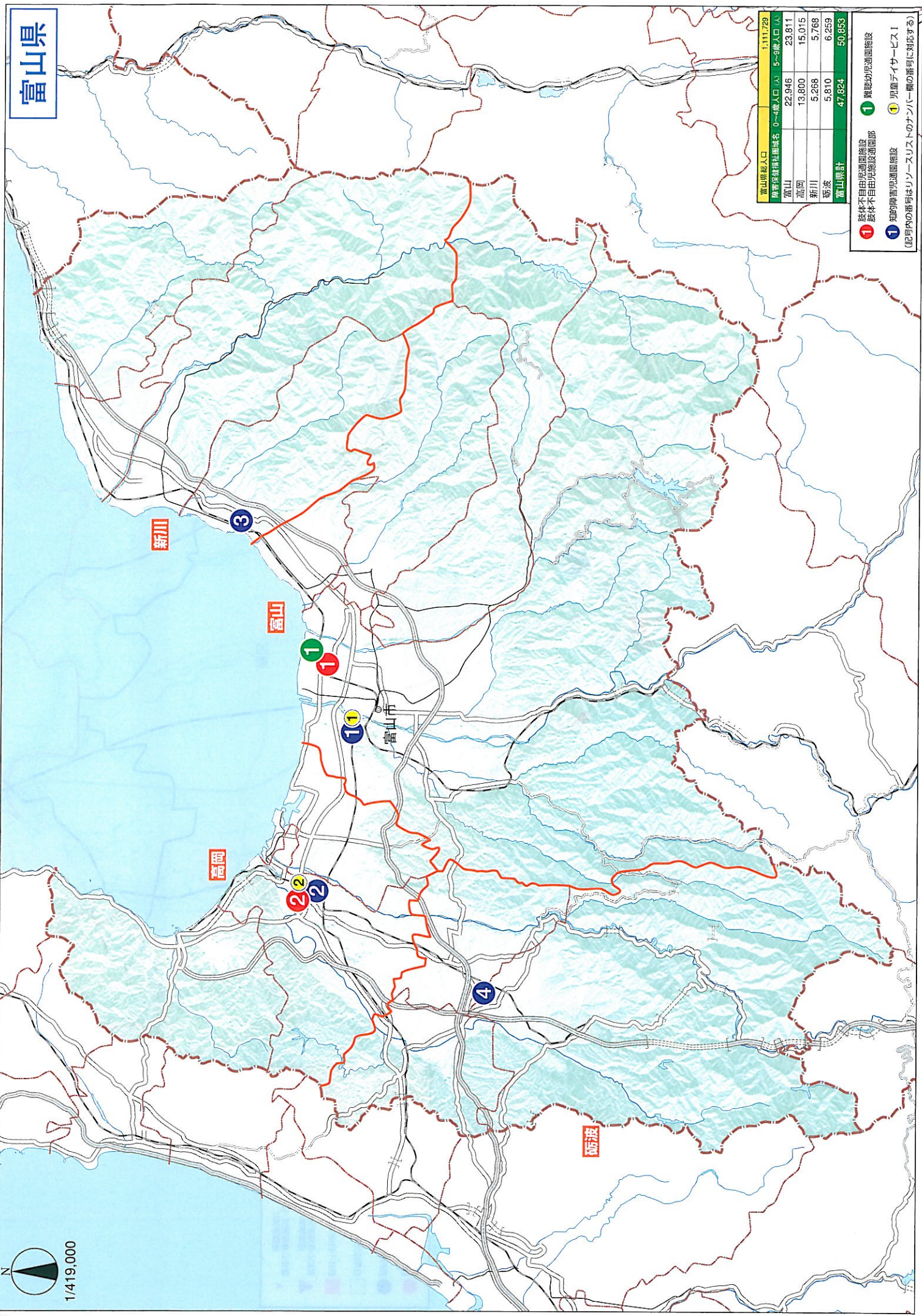

- 肢体不自由児通園施設
- 肢体不自由児施設通園部
- 知的障害児通園施設
- 自閉症児施設
- 肢体不自由児施設
- 重症心身障害児(者)通園事業A
- 重症心身障害児(者)通園事業B
- 離乳幼児通園施設
- 児童デイサービスI
- 児童相談所
- 発達障害者支援センター
- 特別支援学校幼稚部(養)
- 障害児等療育支援事業

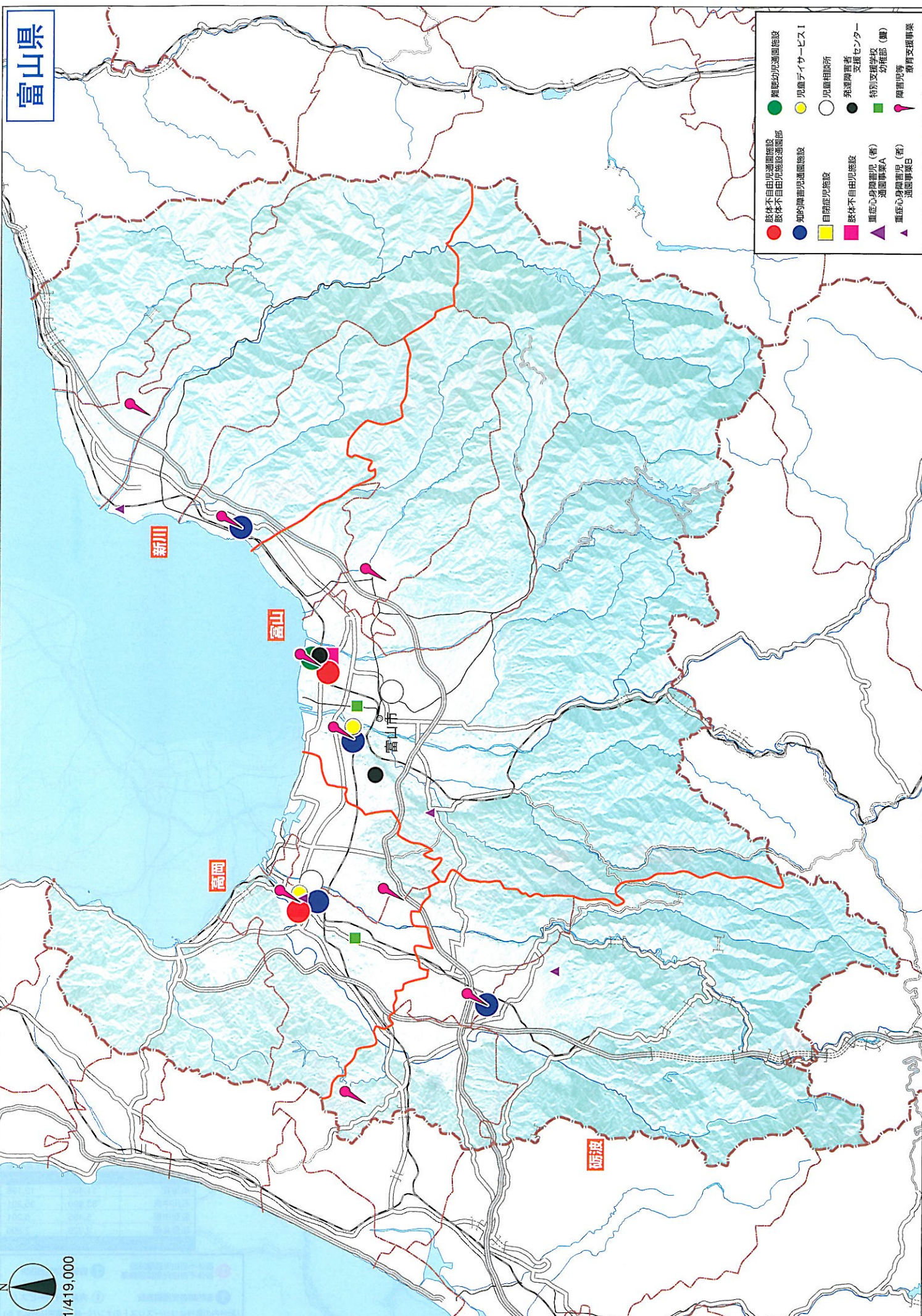

1/419,000



石川県総人口	1,174,026	
障害保健福祉圏域名	0~4歳人口 人	5~9歳人口 人
南加賀	11,400	12,198
石川中央	33,800	35,301
能登中部	5,495	6,201
能登北部	2,329	2,890
石川県計	53,024	56,590

- ① 肢体不自由児通園施設
 - ② 肢体不自由児施設通園部
 - ③ 知的障害児通園施設
 - ④ 難聴幼児通園施設
 - ⑤ 児童デイサービスⅠ
- (記号内の番号はリソースリストのナンバー欄の番号に対応する)

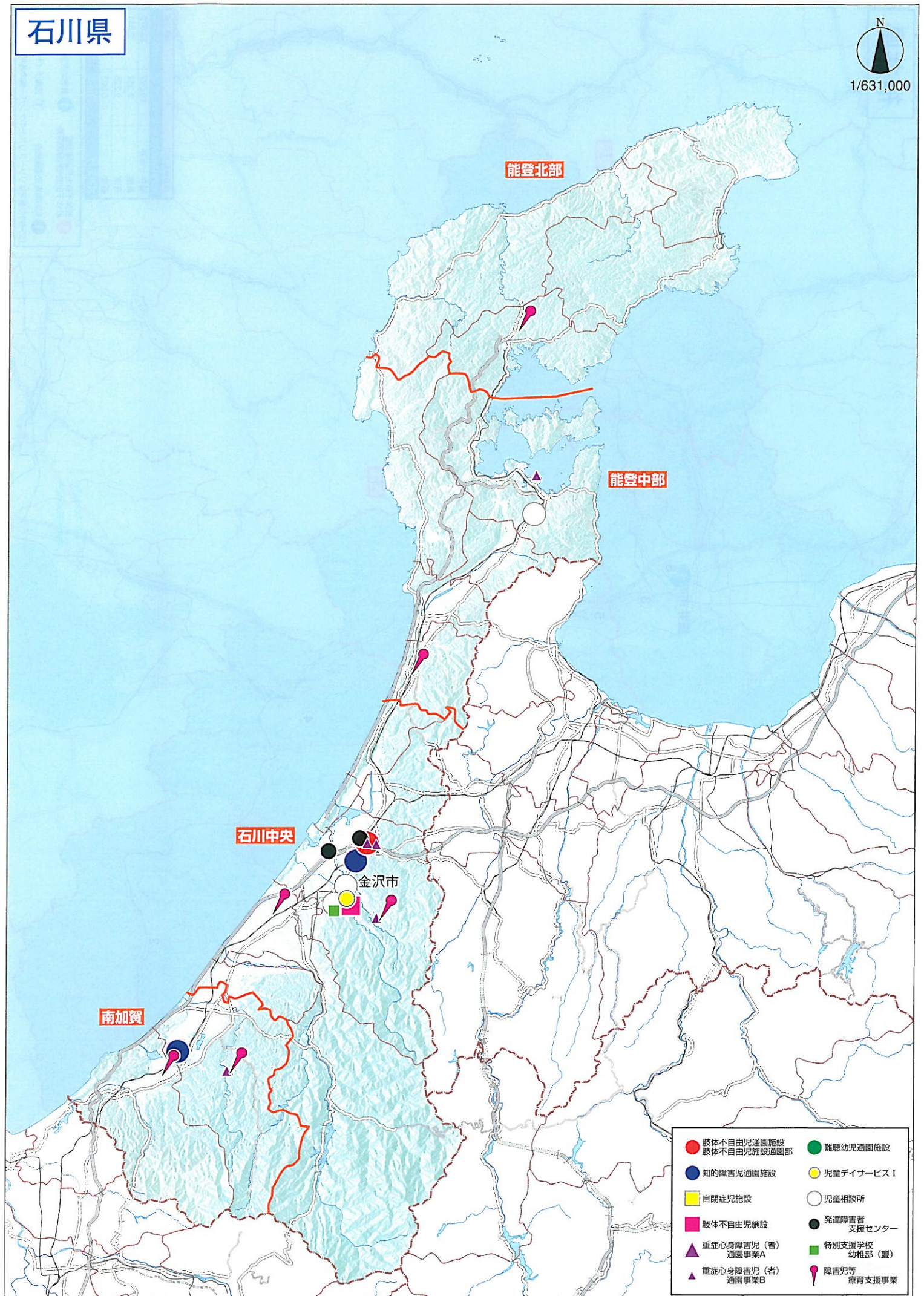

- 肢体不自由児通園施設
- 肢体不自由児施設通園部
- 知的障害児通園施設
- 自閉症児施設
- 肢体不自由児施設
- ▲ 重症心身障害児(者)通園事業A
- ▲ 重症心身障害児(者)通園事業B
- 難聴幼児通園施設
- 児童デイサービス I
- 児童相談所
- 発達障害者支援センター
- 特別支援学校 幼稚部(雙)
- 障害児等療育支援事業

福井県

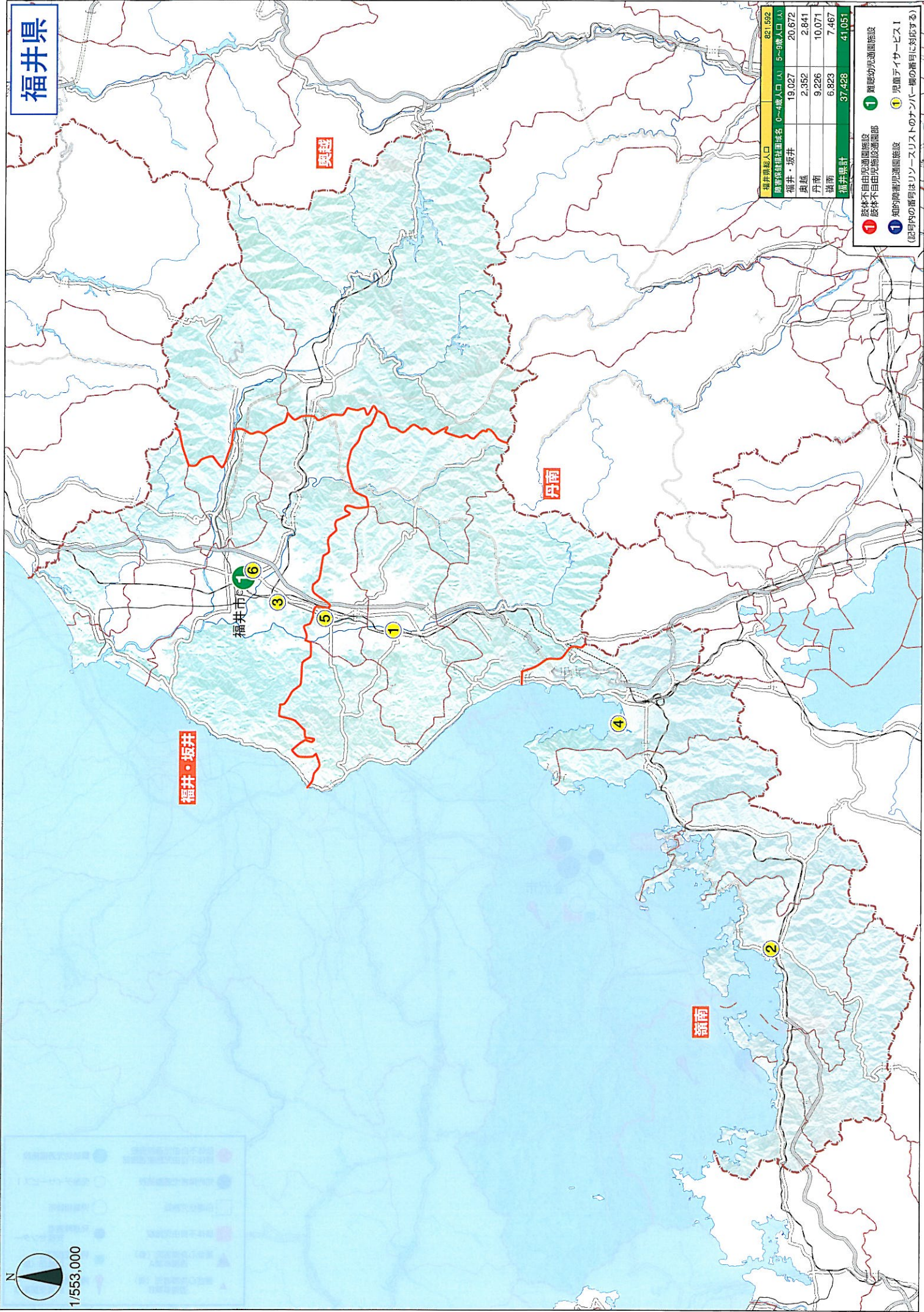

福井県人口	821,692
福井県内人口	19,027
福井・坂井	2,352
丹南	9,226
福井県計	37,428

- 1 福井県内人口
 - 2 福井県内人口
 - 3 福井県内人口
 - 4 福井県内人口
 - 5 福井県内人口
 - 6 福井県内人口
- 1 福井県内人口
 2 福井県内人口
 3 福井県内人口
 4 福井県内人口
 5 福井県内人口
 6 福井県内人口

1/553,000

福井県

- 難聴幼児通園施設
- 児童デイサービス
- 児童相談所
- 発達障害支援センター
- 特別支援学校 幼稚部 (園)
- 障害児等 療育支援事業
- 身体不自由児童施設
- 知的障害児通園施設
- 自閉症児施設
- 身体不自由児施設
- 重症心身障害児(者) 通園事業A
- 重症心身障害児(者) 通園事業B
- 身体不自由児童施設
- 知的障害児通園施設
- 自閉症児施設
- 身体不自由児施設
- 重症心身障害児(者) 通園事業A
- 重症心身障害児(者) 通園事業B

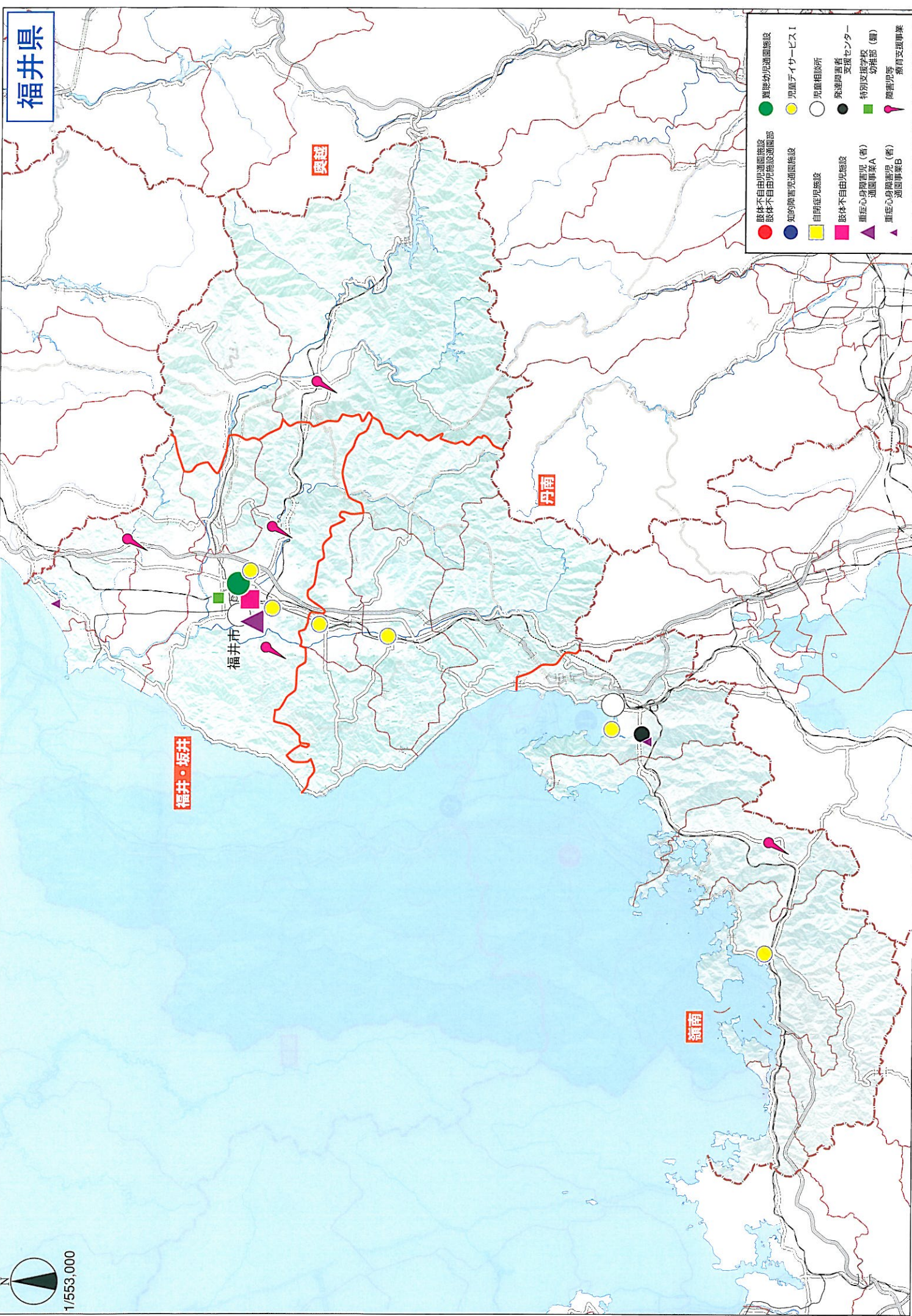

N
1/553,000

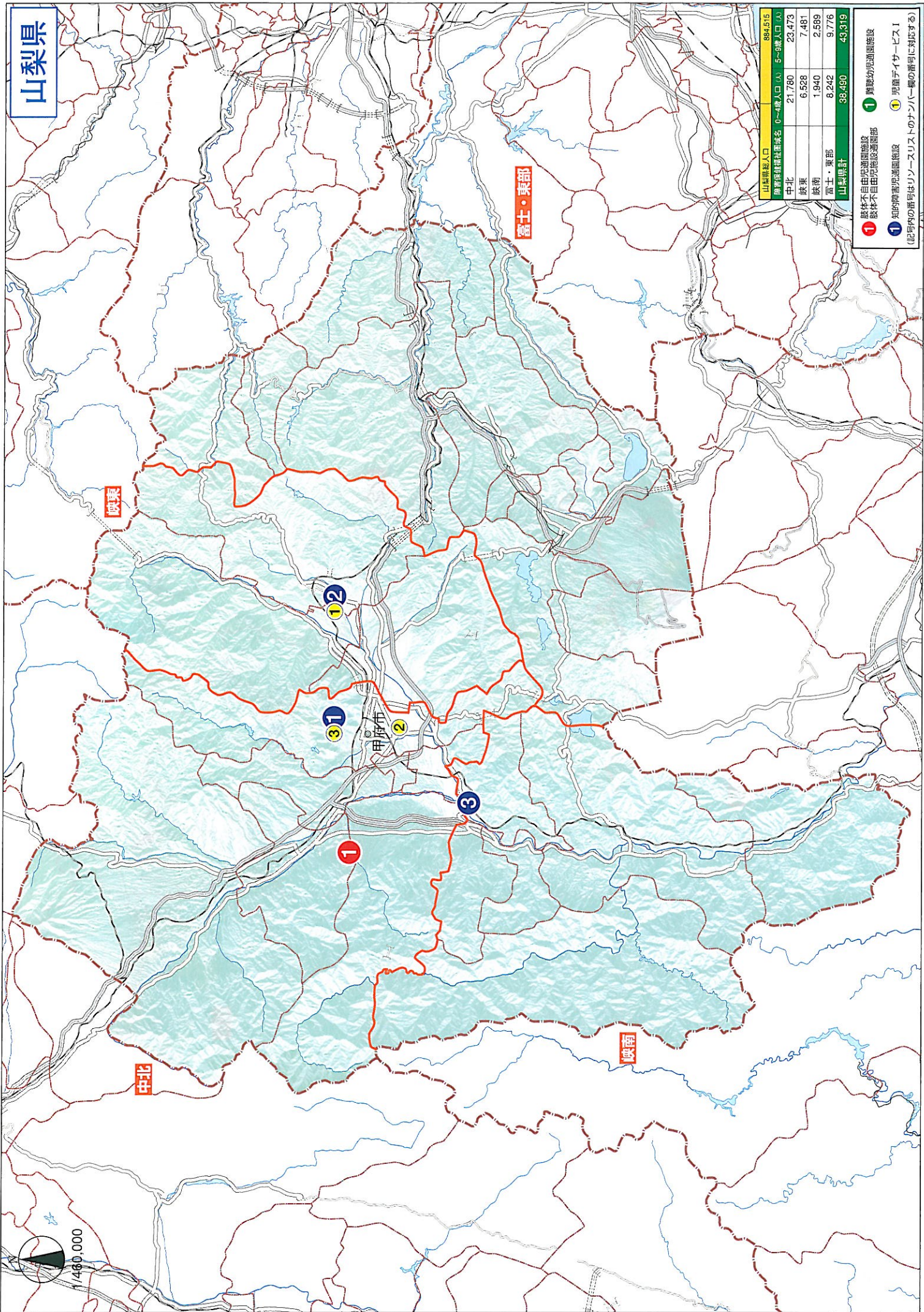

山梨県総人口	894,515	
山梨県総人口(0~4歳人口)	5~9歳人口	
中北	21,780	23,473
秩東	6,528	7,481
駿南	1,940	2,589
富士・東部	8,242	9,776
山梨県計	38,490	43,319

- 1 肢体不自由児童通園施設
 - 2 肢体不自由児童施設通園部
 - 3 知的障害児童通園施設
 - 4 児童デイサービス
- (記号内の番号はリストのナンバリングの番号に対応する)



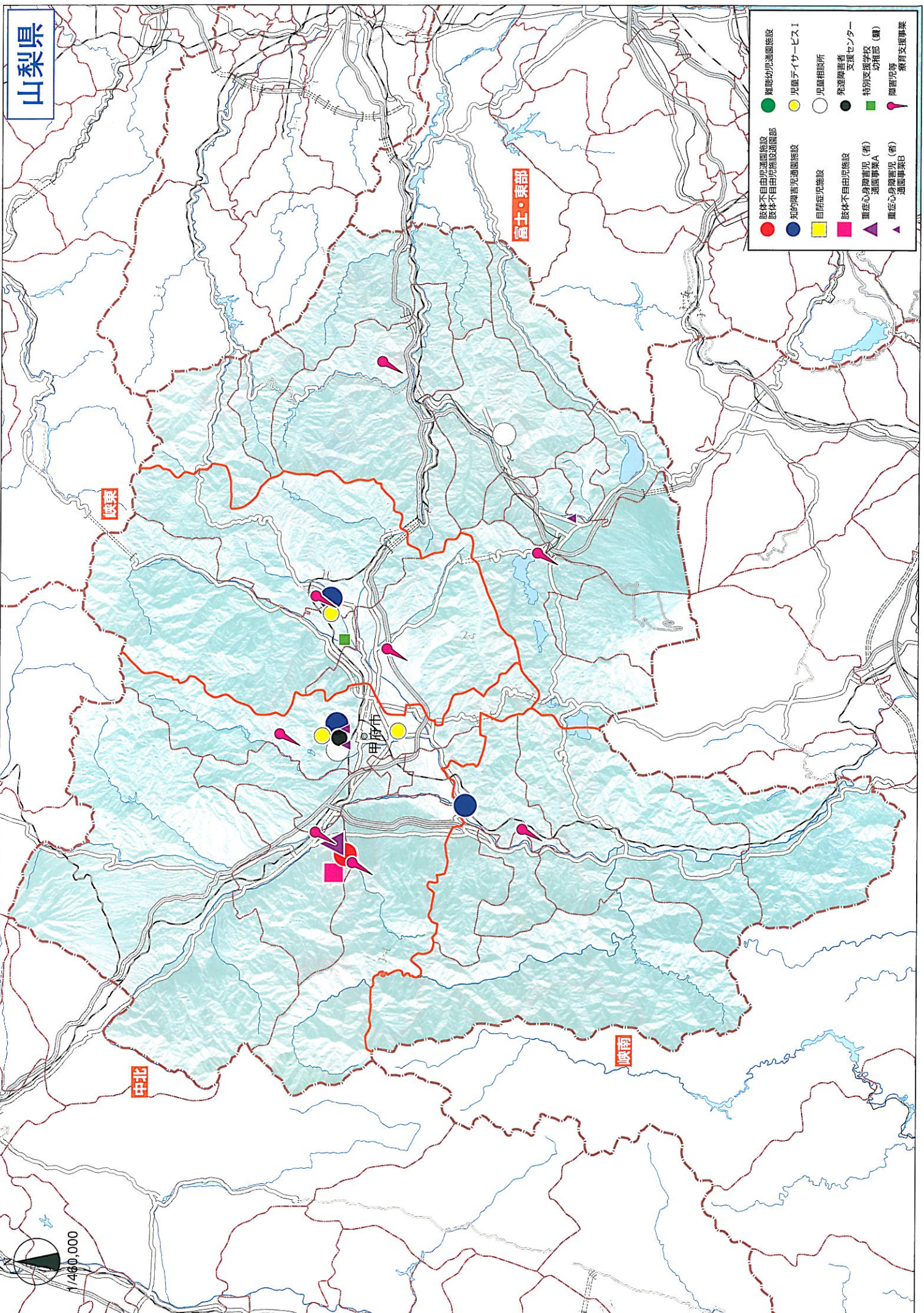

- | | |
|-------------------|---------------|
| ● 身体不自由児通園施設 | ● 難聴幼児通園施設 |
| ● 身体不自由児施設通園部 | ● 児童デイサービス |
| ● 知的障害児通園施設 | ○ 児童相談所 |
| ■ 自閉症児施設 | ● 発達障害者支援センター |
| ■ 身体不自由児施設 | ■ 特別支援学校 幼稚部 |
| ▲ 重症心身障害児(者)通園事業A | ▲ 障害児養育支援事業 |
| ▲ 重症心身障害児(者)通園事業B | |

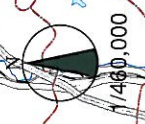

長野県

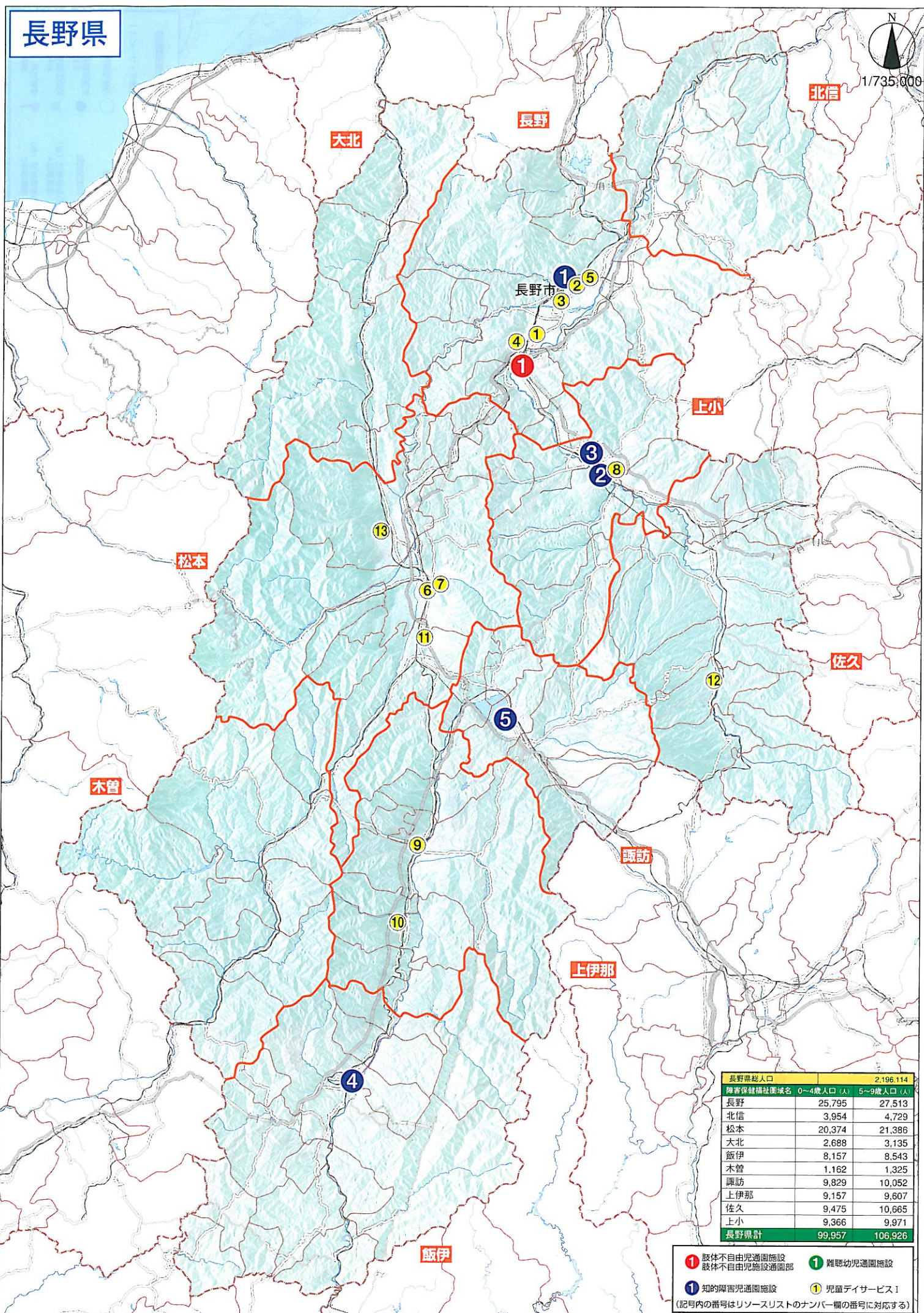
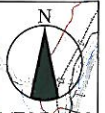

長野県総人口	2,196,114	
障害保健福祉圏域名	0~4歳人口(人)	5~9歳人口(人)
長野	25,795	27,513
北信	3,954	4,729
松本	20,374	21,386
大北	2,688	3,135
飯伊	8,157	8,543
木曾	1,162	1,325
諏訪	9,829	10,052
上伊那	9,157	9,607
佐久	9,475	10,665
上小	9,366	9,971
長野県計	99,957	106,926

- ① 肢体不自由児通園施設
 - ① 知的障害児通園施設
 - ① 難聴幼児通園施設
 - ① 児童デイサービスⅠ
- (記号内の番号はリソースリストのナンバー欄の番号に対応する)

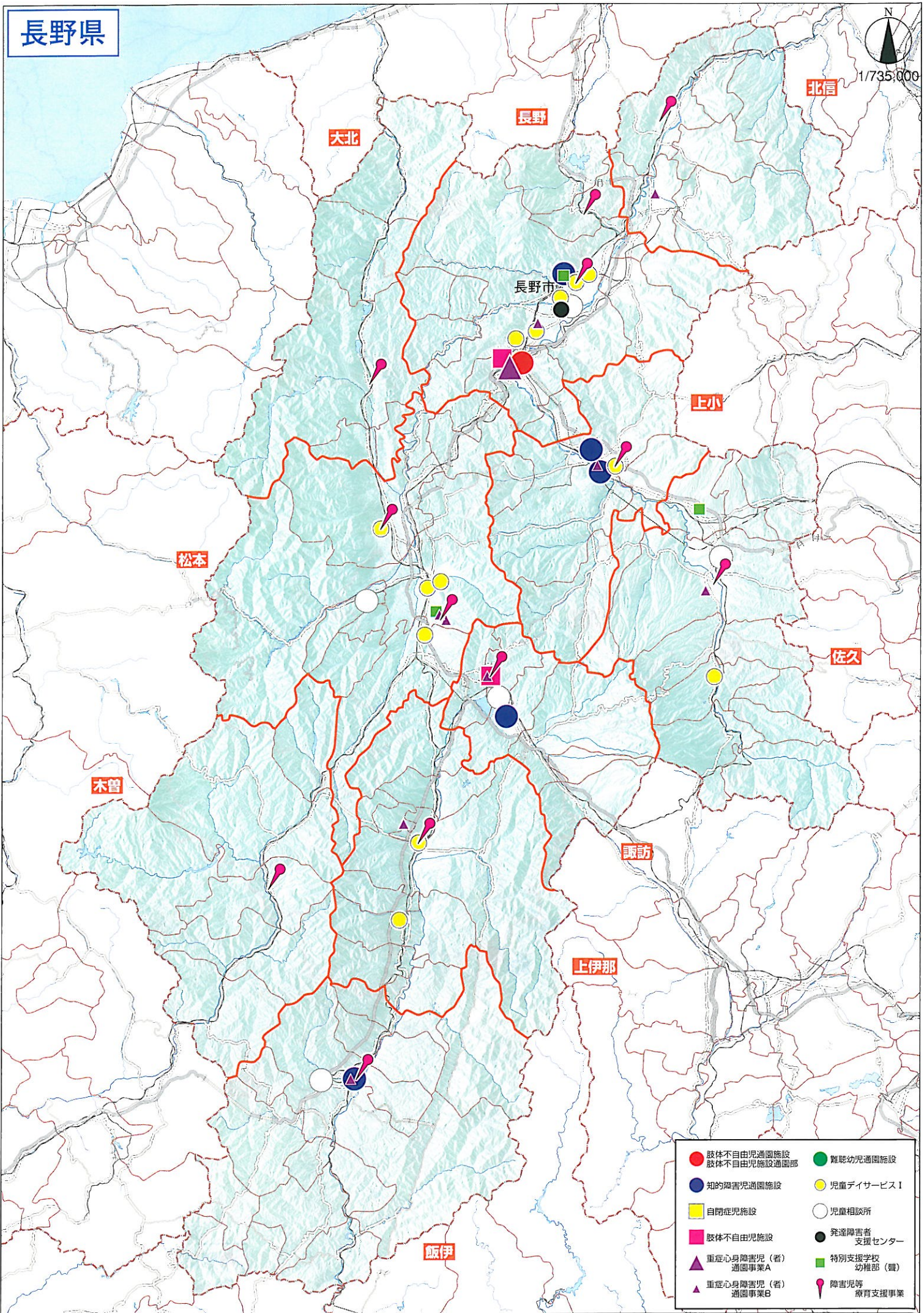

岐阜県

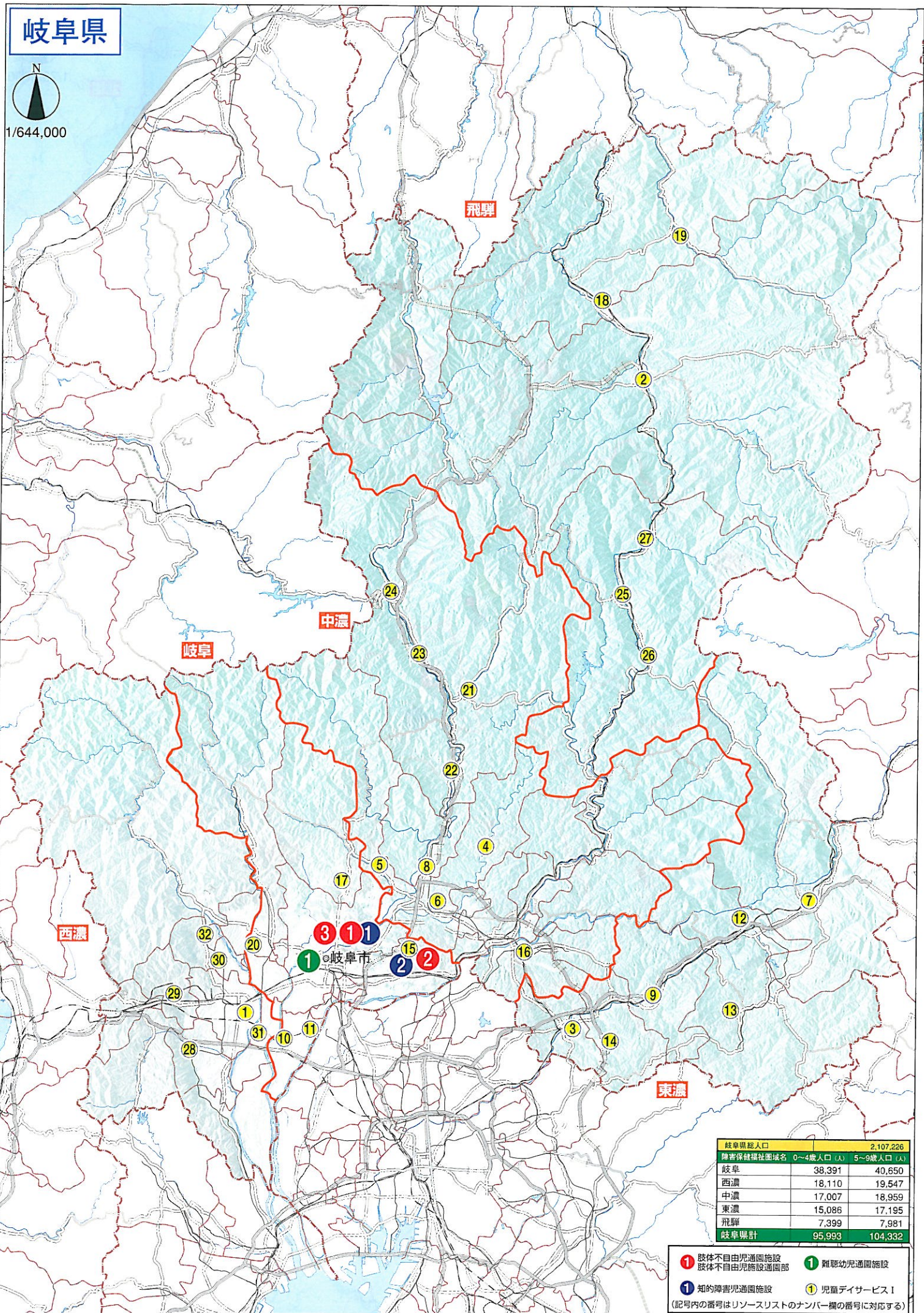

岐阜県総人口	2,107,226	
障害保健福祉圏域名	0~4歳人口(人)	5~9歳人口(人)
岐阜	38,391	40,650
西濃	18,110	19,547
中濃	17,007	18,959
東濃	15,086	17,195
飛騨	7,399	7,981
岐阜県計	95,993	104,332

- ❶ 肢体不自由児通園施設
 - ❶ 知的障害児通園施設
 - ❶ 肢体不自由児施設通園部
 - ❶ 難聴幼児通園施設
 - ❶ 児童デイサービスⅠ
- (記号内の番号はリソースリストのナンバー欄の番号に対応する)

岐阜県



1/644,000

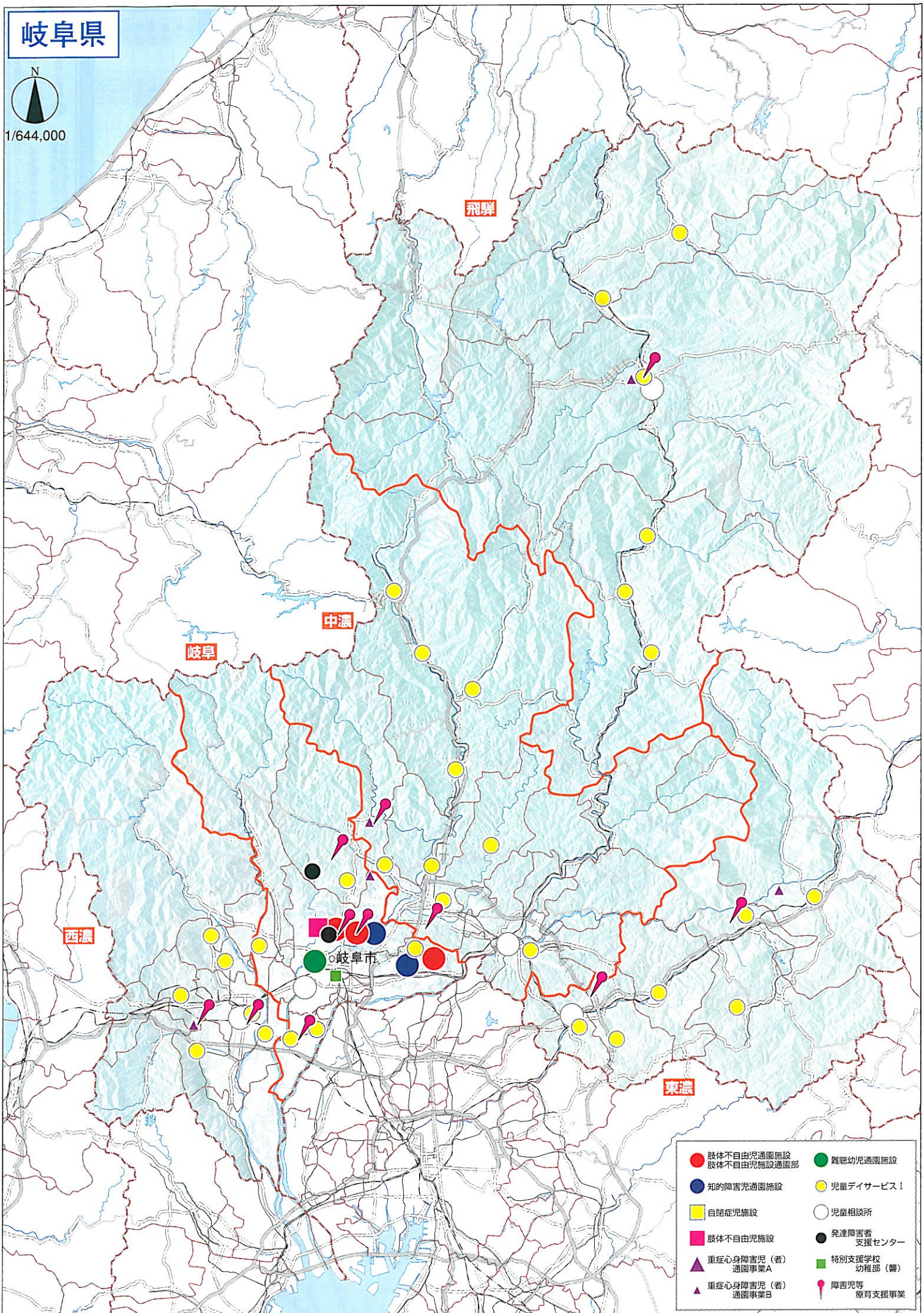

- 肢体不自由児通園施設
肢体不自由児施設通園部
- 知的障害児通園施設
- 自閉症児施設
- 肢体不自由児施設
- ▲ 重症心身障害児(者)通園事業A
- ▲ 重症心身障害児(者)通園事業B
- 難聴幼児通園施設
- 児童デイサービスI
- 児童相談所
- 発達障害者支援センター
- 特別支援学校幼稚部(園)
- 📌 障害児等療育支援事業

静岡県

静岡県人口	3,792,377	
静岡県健康福祉課推定 0~4歳人口 (人)	5~9歳人口 (人)	
賀茂	2,620	3,013
熱海伊東	3,782	4,385
駿東田方	31,601	32,851
富士	18,672	19,684
静岡	30,584	32,757
志太榛原	21,227	23,004
中東遠	22,812	22,839
西部	41,370	42,253
静岡県計	172,688	180,786

- ① 股体不自由児通園施設
 - ② 股体不自由児施設通園部
 - ③ 知的障害児通園施設
 - ④ 児童サービス1
- (記号内の番号はリストのナンバリングの番号に対応する)

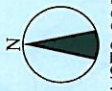
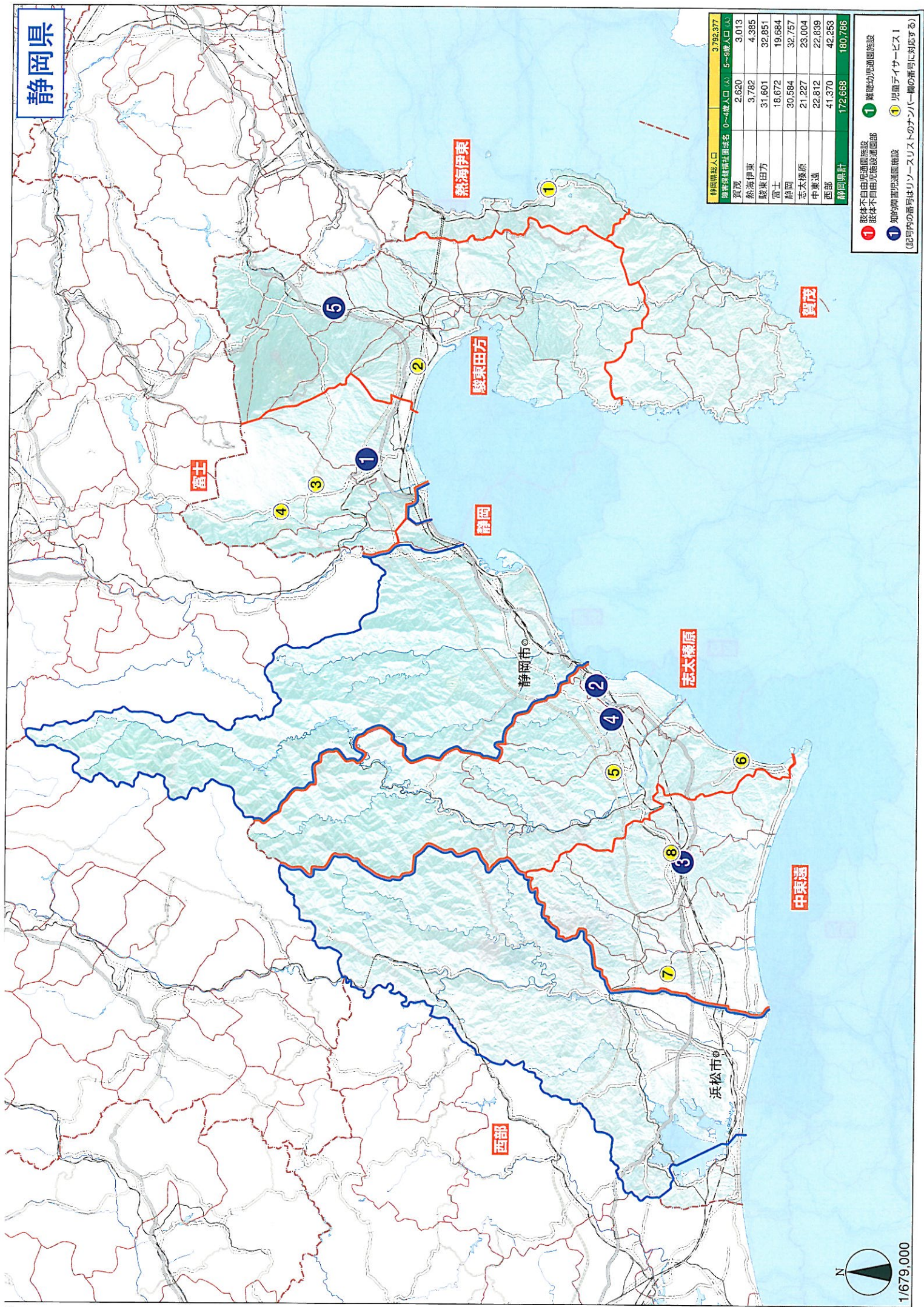

1/679,000

静岡県

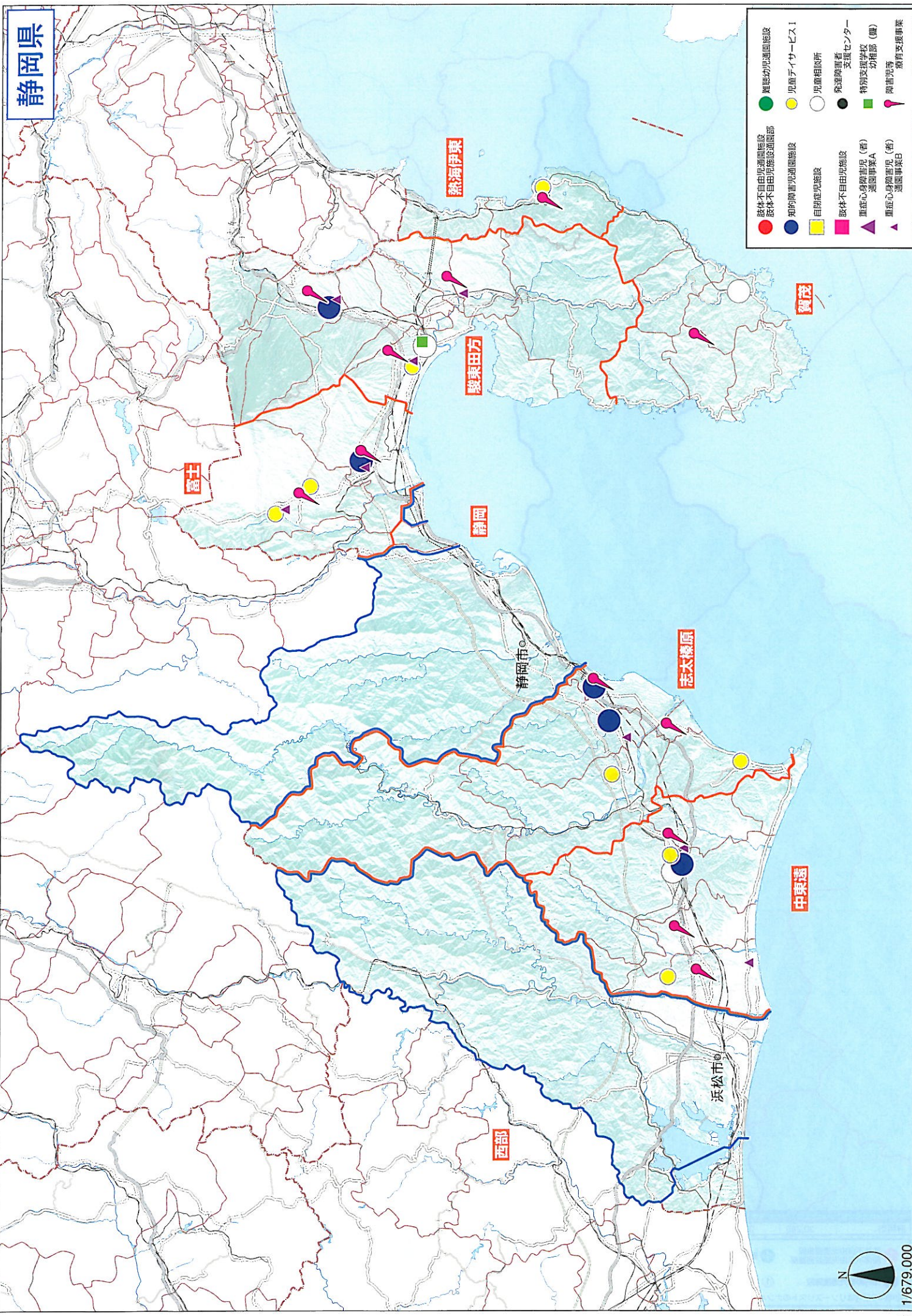

- | | |
|---------------------|------------------|
| ● 肢体不自由児通園施設 | ● 難聴幼児通園施設 |
| ● 肢体不自由児童施設通園部 | ● 児童サービス1 |
| ● 知的障害児通園施設 | ○ 児童相談所 |
| ■ 自閉症児施設 | ● 発達障害者支援センター |
| ■ 肢体不自由児施設 | ■ 特別支援学校 幼稚部 (園) |
| ▲ 重症心身障害児 (者) 通園事業A | ▲ 障害児等療育支援事業 |
| ▲ 重症心身障害児 (者) 通園事業B | |

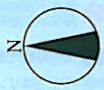

1/679,000

静岡市

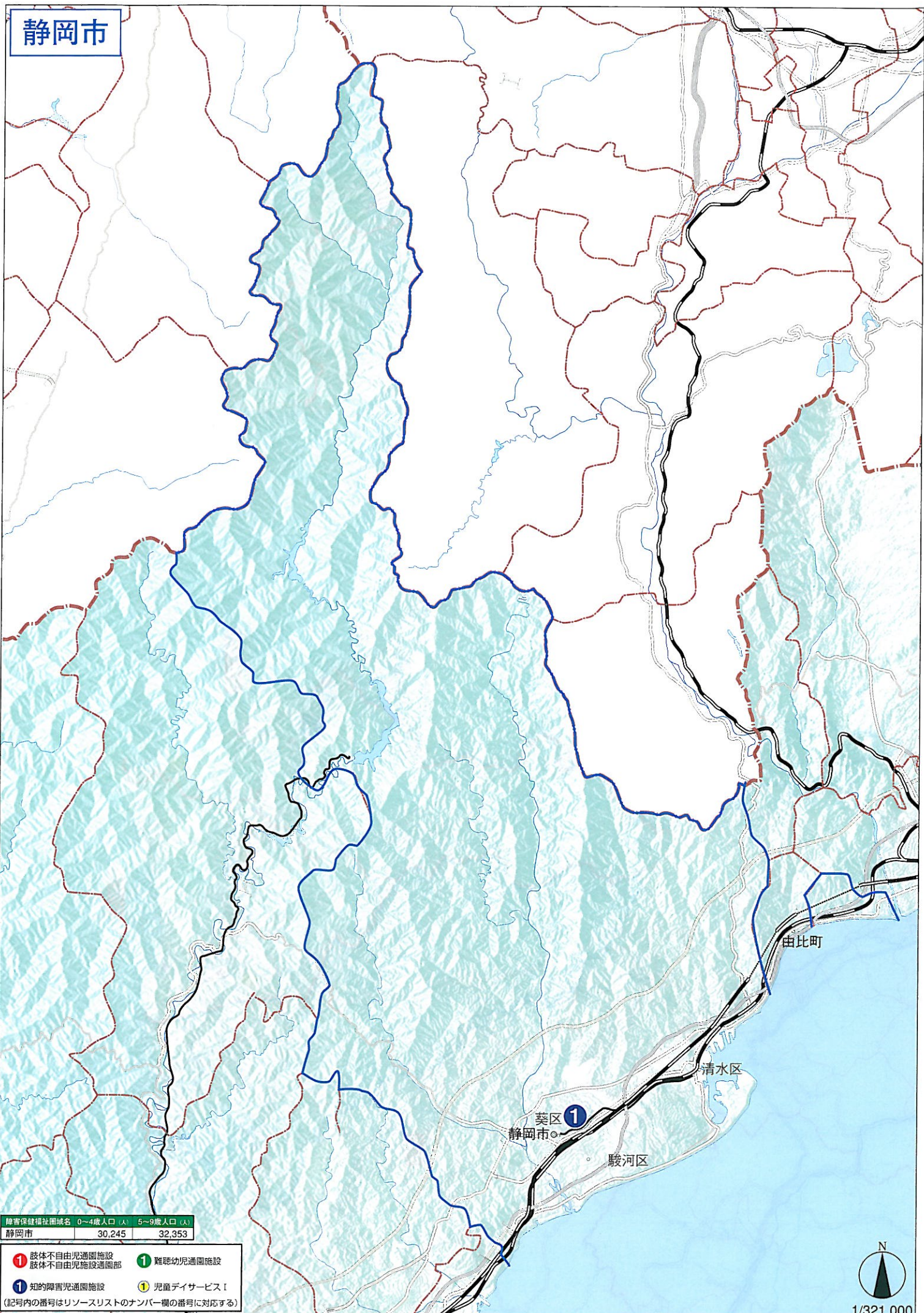

障害保健福祉圏域名	0~4歳人口 (人)	5~9歳人口 (人)
静岡市	30,245	32,353

- ❶ 肢体不自由児通園施設
 - ❶ 難聴幼児通園施設
 - ❶ 知的障害児通園施設
 - ❶ 児童デイサービスⅠ
- (記号内の番号はリソースリストのナンバー欄の番号に対応する)

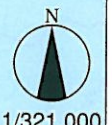

1/321,000

静岡市

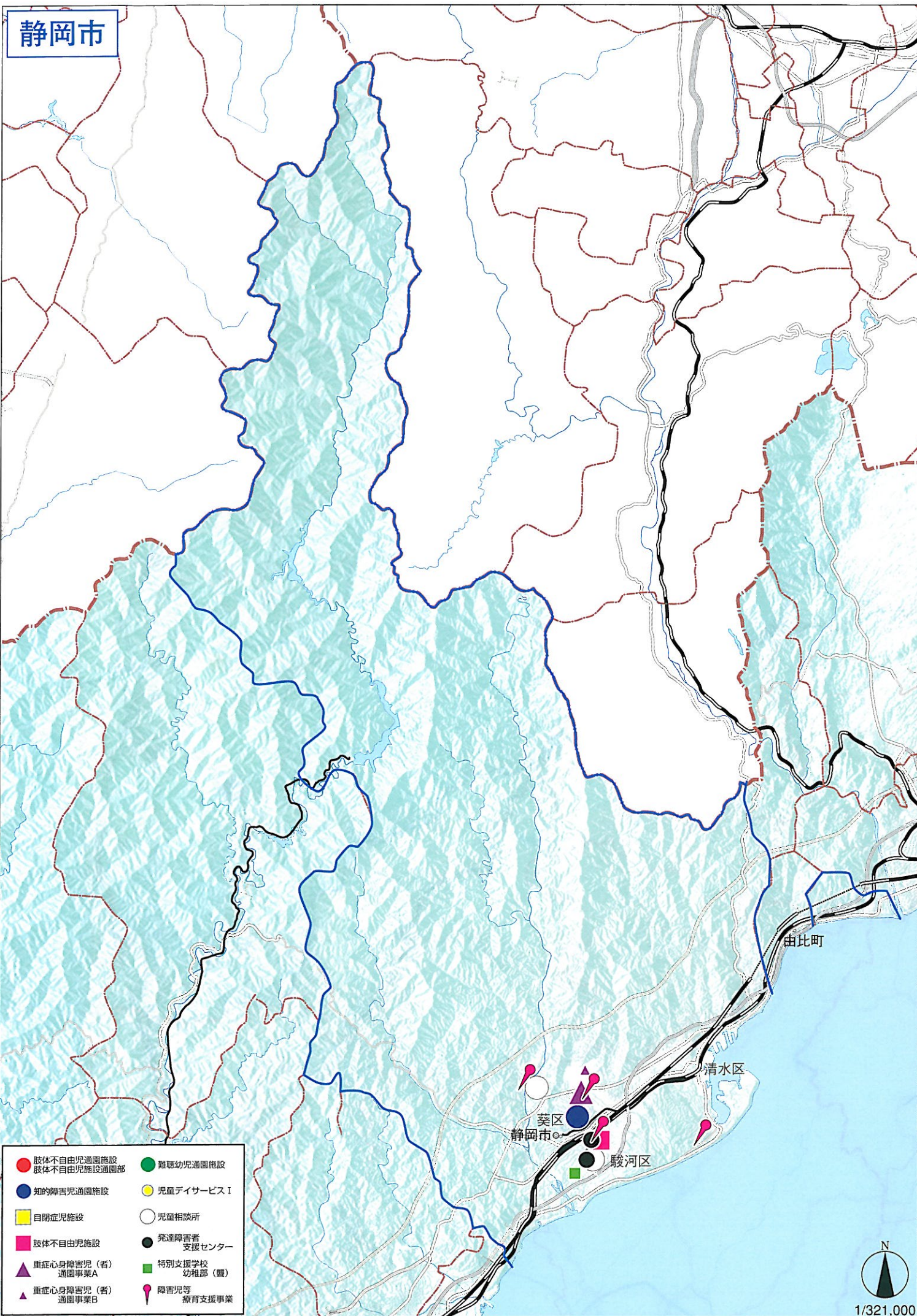

- | | |
|-----------------------------|--------------------|
| ● 肢体不自由児通園施設
肢体不自由児施設通園部 | ● 難聴幼児通園施設 |
| ● 知的障害児通園施設 | ● 児童デイサービス I |
| ■ 自閉症児施設 | ○ 児童相談所 |
| ■ 肢体不自由児施設 | ● 発達障害者
支援センター |
| ▲ 重症心身障害児(者)
通園事業A | ■ 特別支援学校
幼稚部(聾) |
| ▲ 重症心身障害児(者)
通園事業B | ● 障害児等
療育支援事業 |



浜松市

調査年度(令和元年度) 0~4歳人口(人) 38,436 5~9歳人口(人) 39,224
浜松市

- 1 身体不自由児通園施設
 - 1 身体不自由児施設通園部
 - 1 知的障害児通園施設
 - 1 難聴幼児通園施設
 - 1 児童デイサービスI
- (記号内の番号はリソースリストのナンバリングの番号に対応する)

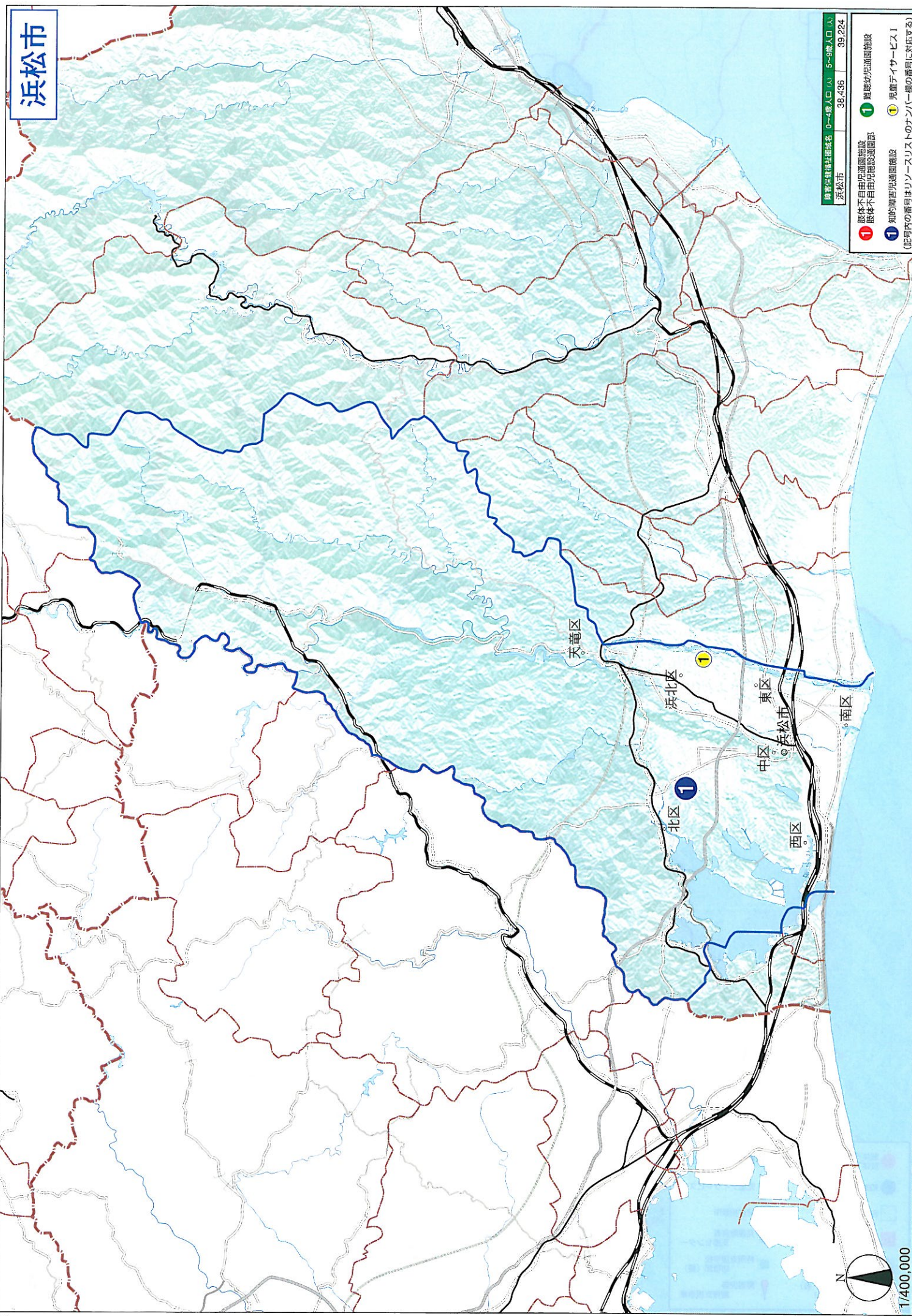

1/400,000

浜松市

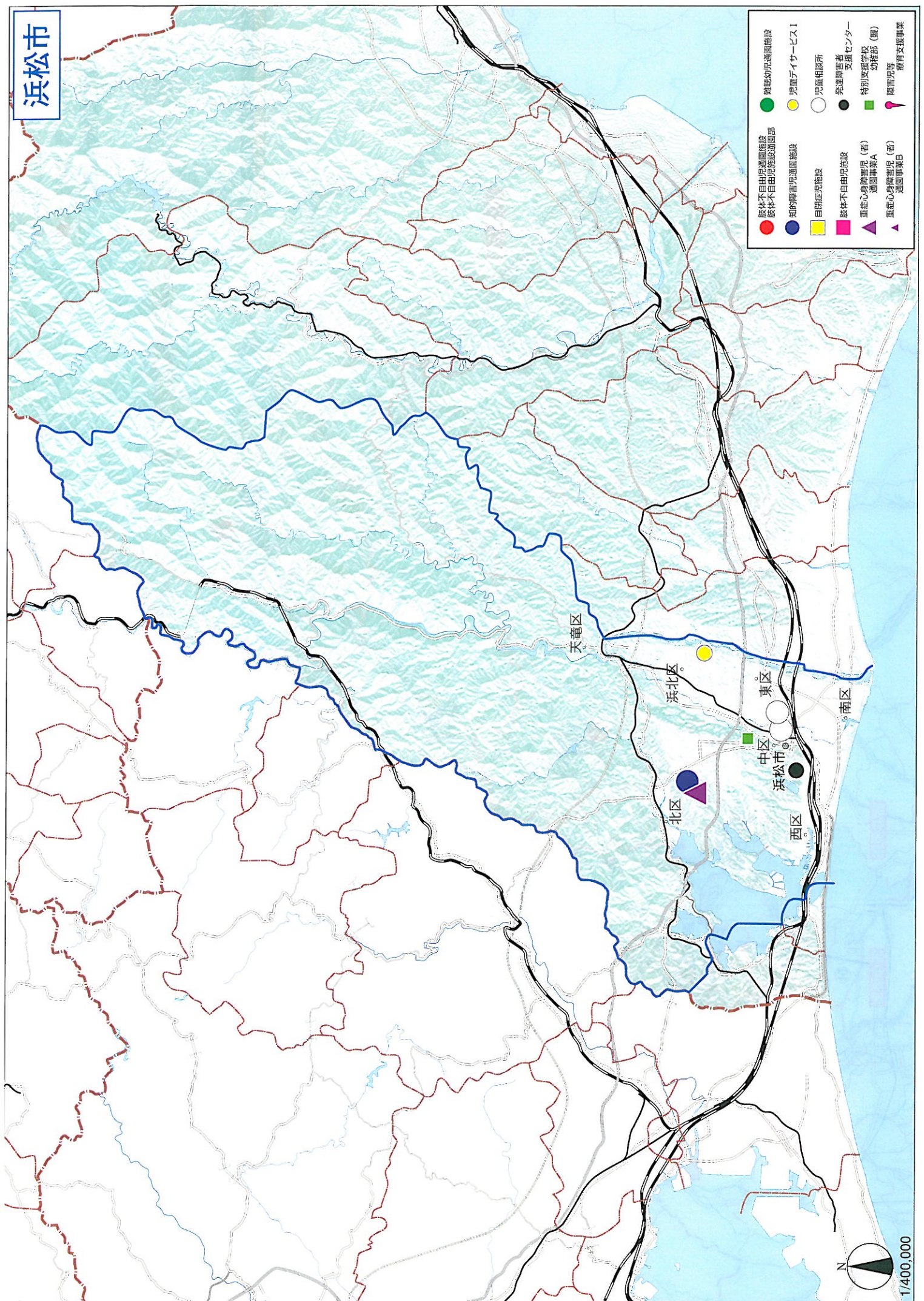

- 離散幼児通園施設
- 児童サービスI
- 児童相談所
- 発達障害者支援センター
- 特別支援学校 幼稚部 (園)
- 障害児等 療育支援事業
- 肢体不自由児通園施設
- 知的障害児通園施設
- 自閉症児施設
- 肢体不自由児施設
- ▲ 重症心身障害児 (者) 通園事業A
- ▲ 重症心身障害児 (者) 通園事業B
- 肢体不自由児施設通園部
- 知的障害児通園施設
- 自閉症児施設
- 肢体不自由児施設
- ▲ 重症心身障害児 (者) 通園事業A
- ▲ 重症心身障害児 (者) 通園事業B



愛知県

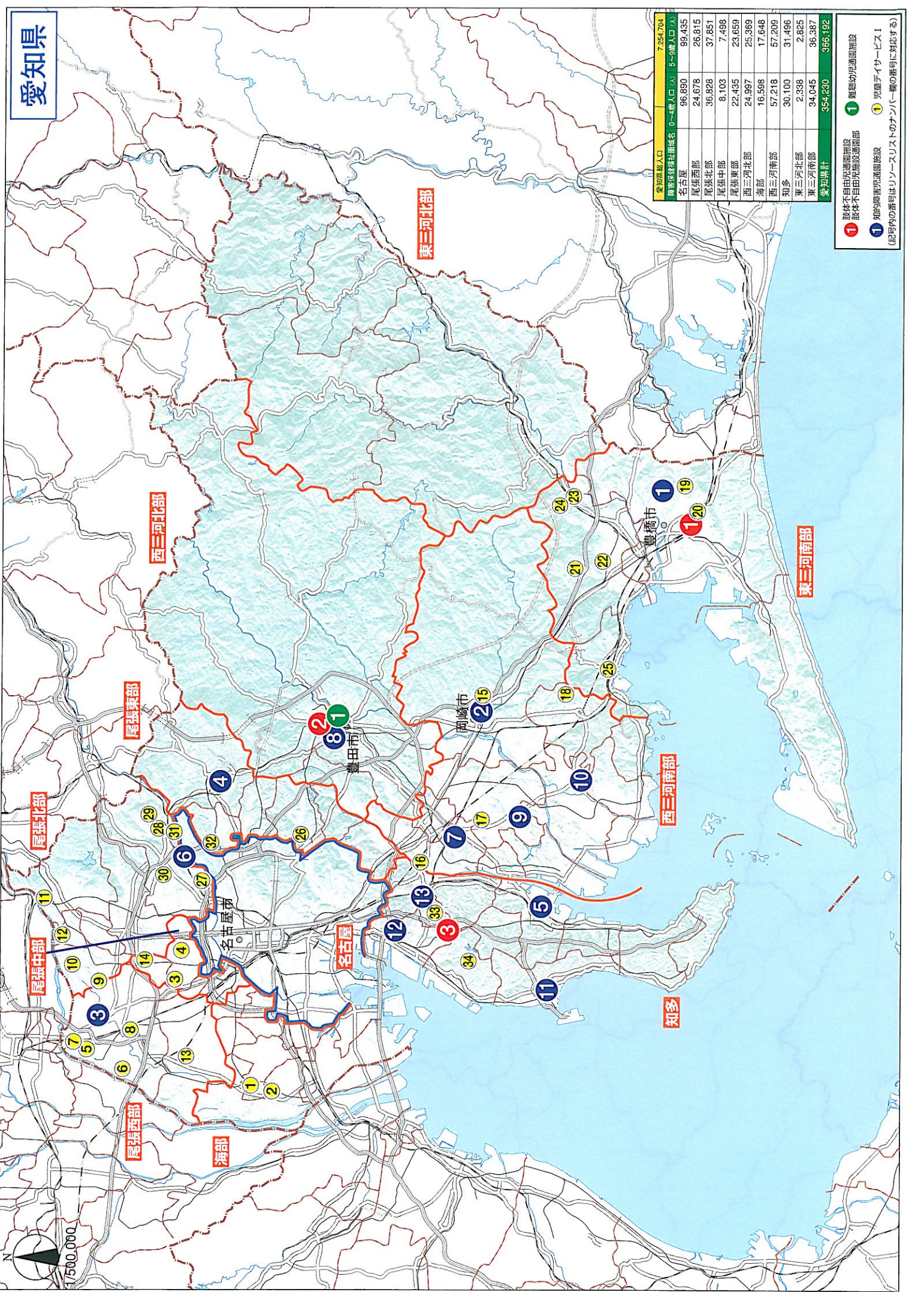

愛知県総人口	7,254,704
調査対象地域別総人口	0~4歳人口 (A) 5~9歳人口 (B)
名古屋	96,890 99,435
尾張西部	24,678 26,815
尾張北部	36,828 37,851
尾張中部	8,103 7,498
尾張東部	22,435 23,659
西三河北部	24,997 25,369
海部	16,598 17,648
西三河南部	57,218 57,209
知多	30,100 31,496
東三河北部	2,398 2,825
東三河南部	34,046 36,387
愛知県計	354,230 366,192

- ① 身体不自由児通園施設
 - ② 身体不自由児施設通園部
 - ③ 知的障害児通園施設
 - ④ 児童サービス1
 - ⑤ 視覚的幼児通園施設
- (記号内の番号はリソースリストのナンバー欄の番号に対応する)

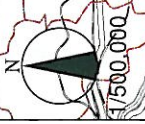

愛知県

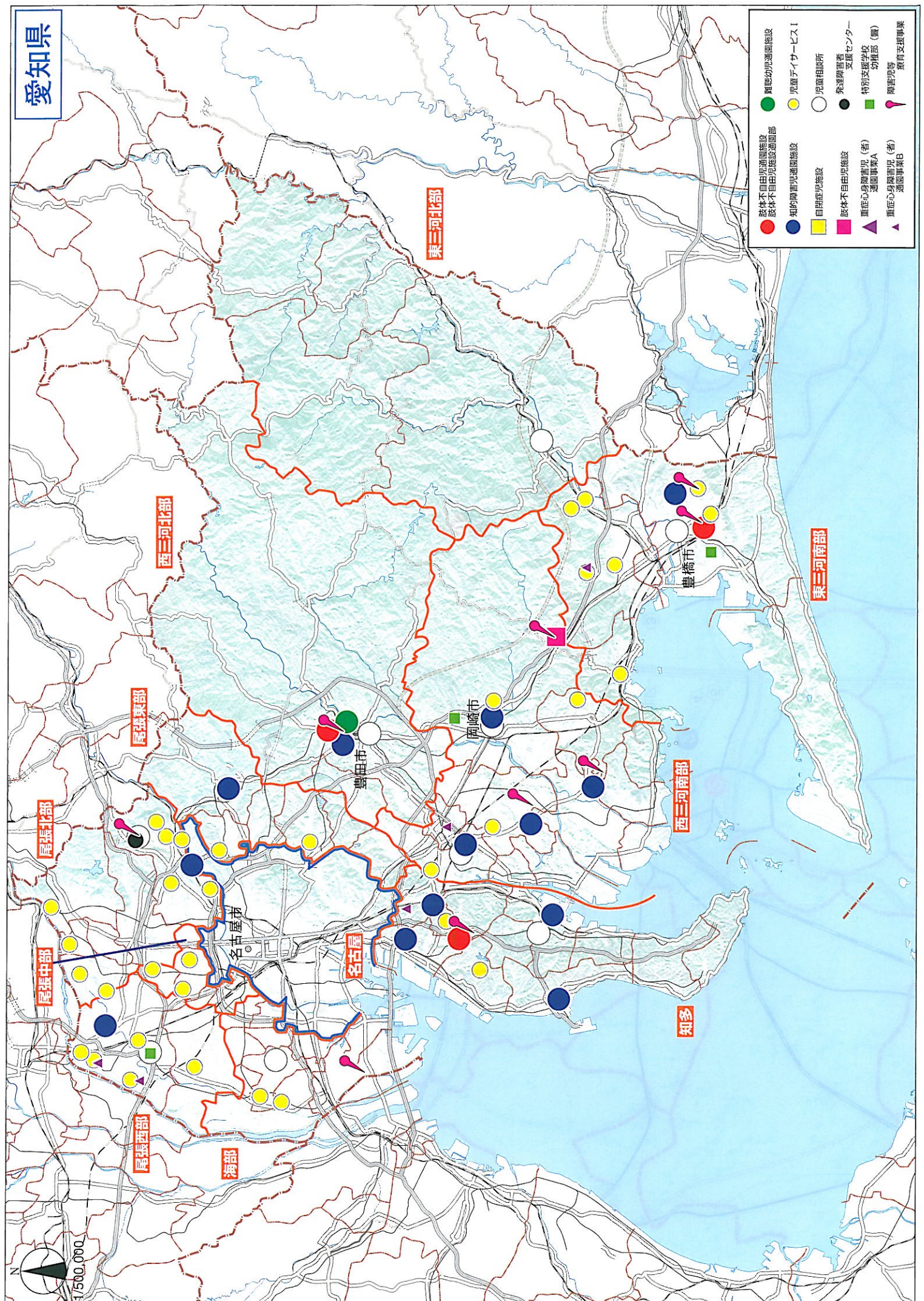

- | | | | | | | |
|-------------------|--------------|--------------|---------|---------------|-----------------|---------------|
| ● 身体不自由児通園施設 | ● 児童発達支援通園施設 | ● 児童発達支援センター | ● 児童相談所 | ● 発達障害者支援センター | ● 特別支援学校 幼稚園(園) | ● 障害児等療育支援事業 |
| ● 身体不自由児施設 | ● 知的障害児通園施設 | ● 児童デイサービス | ○ 児童相談所 | ● 自閉症児施設 | ● 障害児等療育支援事業 | ● 児童発達支援センター |
| ● 重症心身障害児(者)通園事業A | ● 知的障害児通園施設 | ● 児童発達支援センター | ● 児童相談所 | ● 身体不自由児施設 | ● 特別支援学校 幼稚園(園) | ● 発達障害者支援センター |
| ● 重症心身障害児(者)通園事業B | ● 児童発達支援通園施設 | ● 児童発達支援センター | ● 児童相談所 | ● 身体不自由児施設 | ● 特別支援学校 幼稚園(園) | ● 発達障害者支援センター |

1/500,000

名古屋市

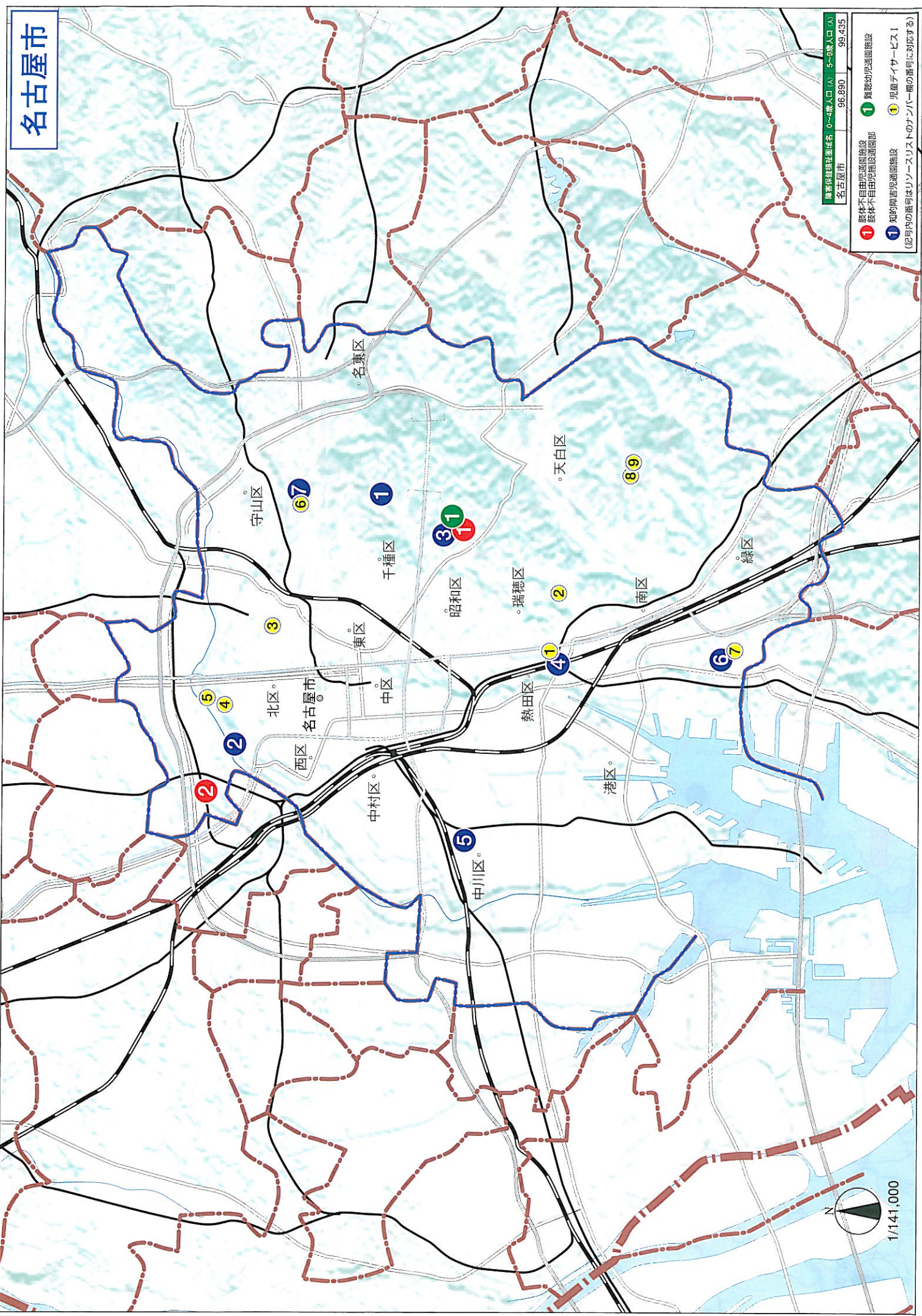

調査対象年齢層 (調査年度)

調査対象年齢層 (調査年度)	0-4歳人口 (人)	5-9歳人口 (人)
名古屋市	96,890	99,435

施設不自由児通園施設 (Facility for children with disabilities attending school)

施設不自由児通学施設通園部 (Department for children with disabilities attending school)

知的障害児通園施設 (Facility for children with intellectual disabilities)

知的障害児サービス (Intellectual disability services)

(記号内の番号はリソースリストのナンバリングの番号に対応する)

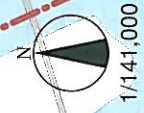

名古屋市

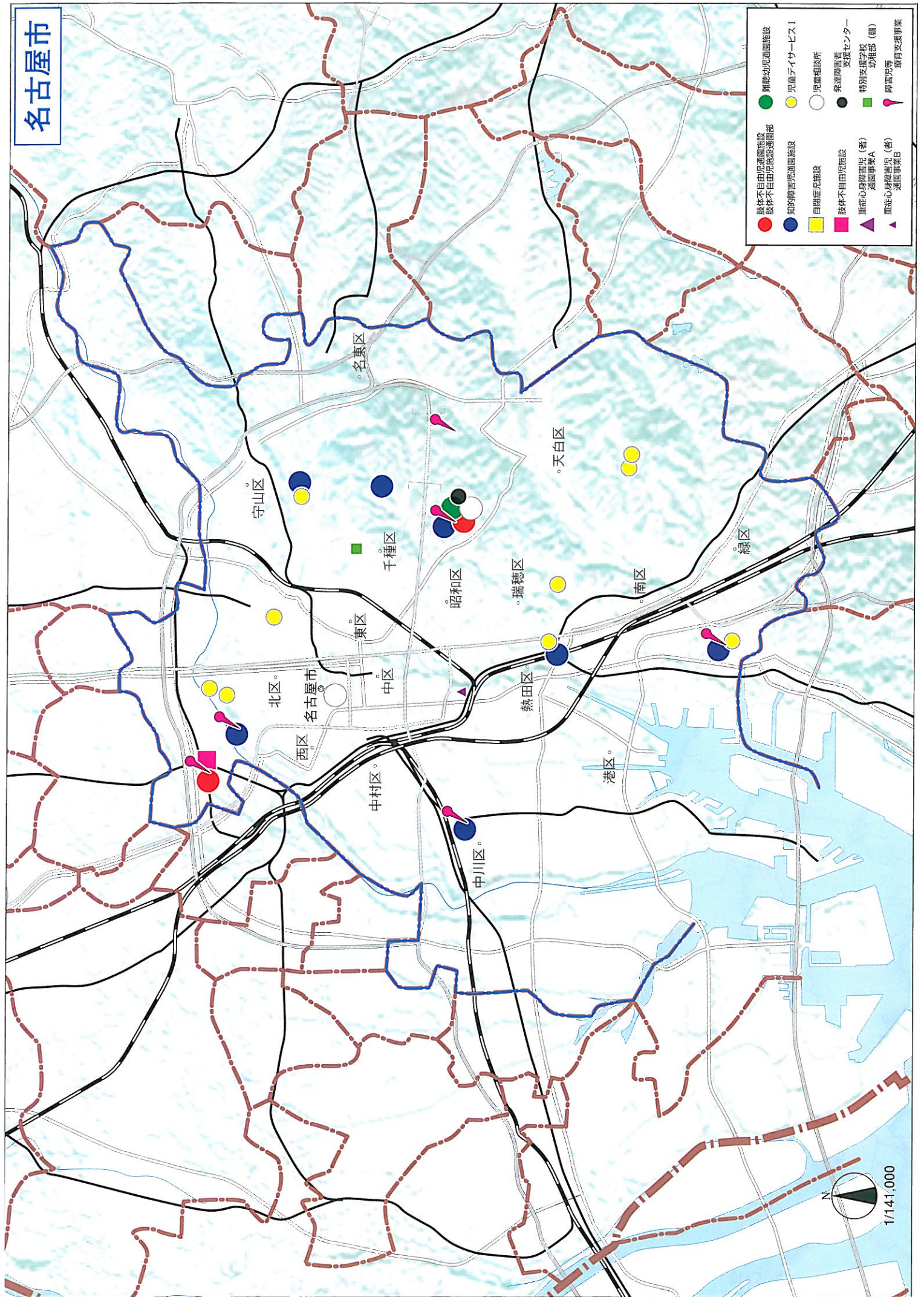

- | | | | | |
|--------------|---------|---------------|------------------|---------------|
| ● 難聴幼児通園施設 | ● 児童相談所 | ● 発達障害者支援センター | ● 特別支援学校 幼稚部 (種) | ● 障害児等 教育支援事業 |
| ● 肢体不自由児通園施設 | ● 児童相談所 | ● 発達障害者支援センター | ● 特別支援学校 幼稚部 (種) | ● 障害児等 教育支援事業 |
| ● 肢体不自由児施設 | ● 児童相談所 | ● 発達障害者支援センター | ● 特別支援学校 幼稚部 (種) | ● 障害児等 教育支援事業 |
| ● 知的障害児通園施設 | ● 児童相談所 | ● 発達障害者支援センター | ● 特別支援学校 幼稚部 (種) | ● 障害児等 教育支援事業 |
| ● 知的障害児施設 | ● 児童相談所 | ● 発達障害者支援センター | ● 特別支援学校 幼稚部 (種) | ● 障害児等 教育支援事業 |
| ● 知的障害児施設 | ● 児童相談所 | ● 発達障害者支援センター | ● 特別支援学校 幼稚部 (種) | ● 障害児等 教育支援事業 |
| ● 知的障害児施設 | ● 児童相談所 | ● 発達障害者支援センター | ● 特別支援学校 幼稚部 (種) | ● 障害児等 教育支援事業 |
| ● 知的障害児施設 | ● 児童相談所 | ● 発達障害者支援センター | ● 特別支援学校 幼稚部 (種) | ● 障害児等 教育支援事業 |
| ● 知的障害児施設 | ● 児童相談所 | ● 発達障害者支援センター | ● 特別支援学校 幼稚部 (種) | ● 障害児等 教育支援事業 |
| ● 知的障害児施設 | ● 児童相談所 | ● 発達障害者支援センター | ● 特別支援学校 幼稚部 (種) | ● 障害児等 教育支援事業 |

1/141,000

三重県



三重県総人口	1,866,963	
障害保健福祉圏域名	0~4歳人口 (人)	5~9歳人口 (人)
桑名員弁	10,018	11,227
四日市	18,210	18,967
鈴鹿亀山	12,568	13,002
津	12,549	13,391
伊賀	7,612	8,090
松阪多気	9,476	10,031
伊勢志摩	10,517	12,150
紀北	1,373	1,709
紀南	1,674	1,957
三重県計	83,997	90,524



- ① 肢体不自由児通園施設
肢体不自由児施設通園部
 - ② 知的障害児通園施設
 - ③ 難聴幼児通園施設
 - ④ 児童デイサービスⅠ
- (記号内の番号はリソースリストのナンバー欄の番号に対応する)

三重県

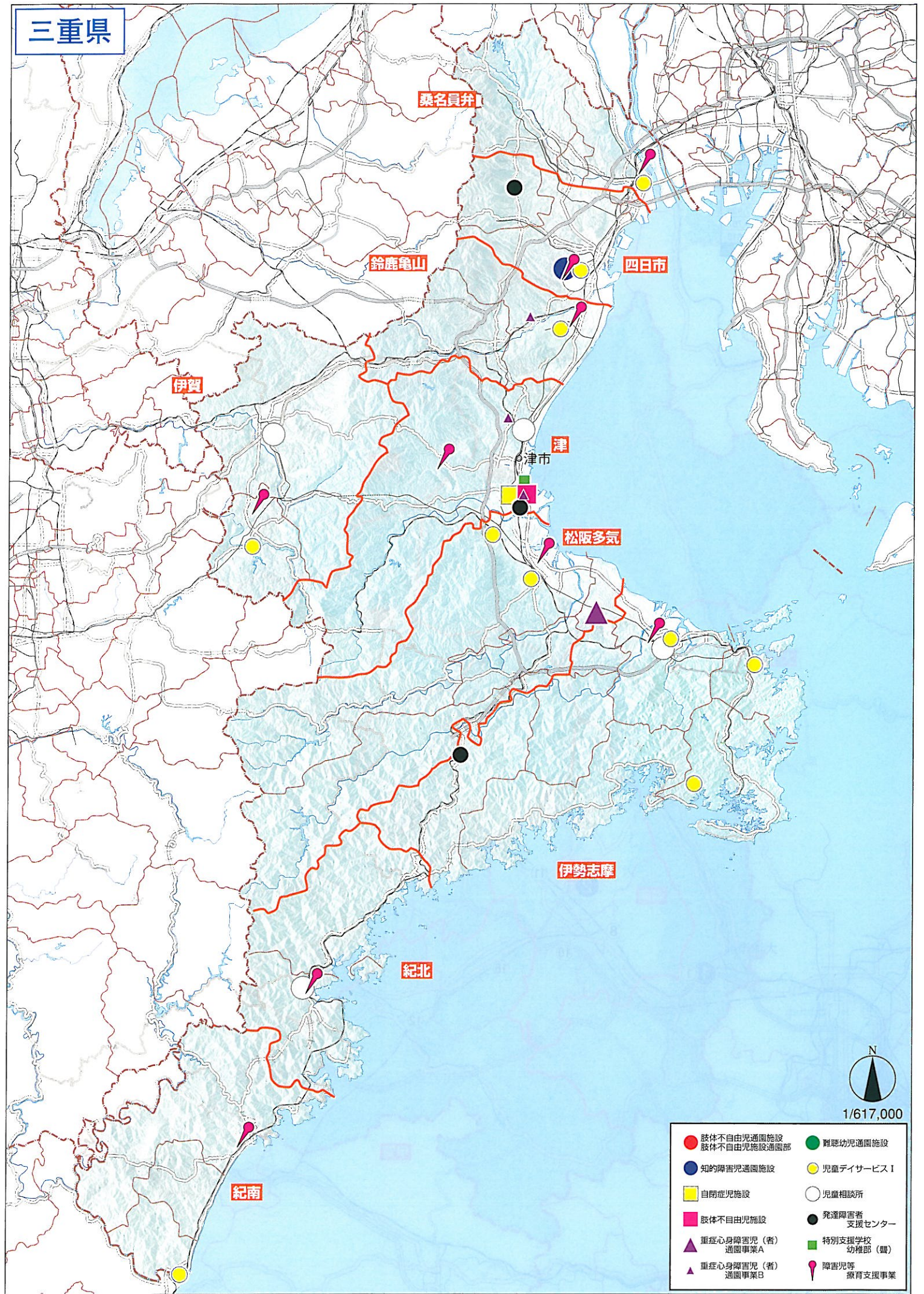

1/617,000

- | | |
|-----------------------------|---------------------|
| ● 肢体不自由児通園施設
肢体不自由児施設通園部 | ● 難聴幼児通園施設 |
| ● 知的障害児通園施設 | ● 児童サービス I |
| ● 自閉症児施設 | ○ 児童相談所 |
| ■ 肢体不自由児施設 | ● 発達障害者
支援センター |
| ▲ 重症心身障害児(者)
通園事業 A | ■ 特別支援学校
幼稚部 (Ⅱ) |
| ▲ 重症心身障害児(者)
通園事業 B | ● 障害児等
療育支援事業 |

滋賀県

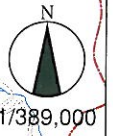

- ① 肢体不自由児通園施設
肢体不自由児施設通園部
 - ① 難聴幼児通園施設
 - ① 知的障害児通園施設
 - ① 児童デイサービス I
- (記号内の番号はリソースリストのナンバー欄の番号に対応する)

滋賀県総人口	1,380,361	
障害保健福祉圏域名	0~4歳人口(人)	5~9歳人口(人)
大津	15,475	16,837
湖南	17,293	16,504
甲賀	7,360	7,870
東近江	11,442	11,781
湖東	7,636	7,925
湖北	8,064	8,767
湖西	2,173	2,613
滋賀県計	69,443	72,297

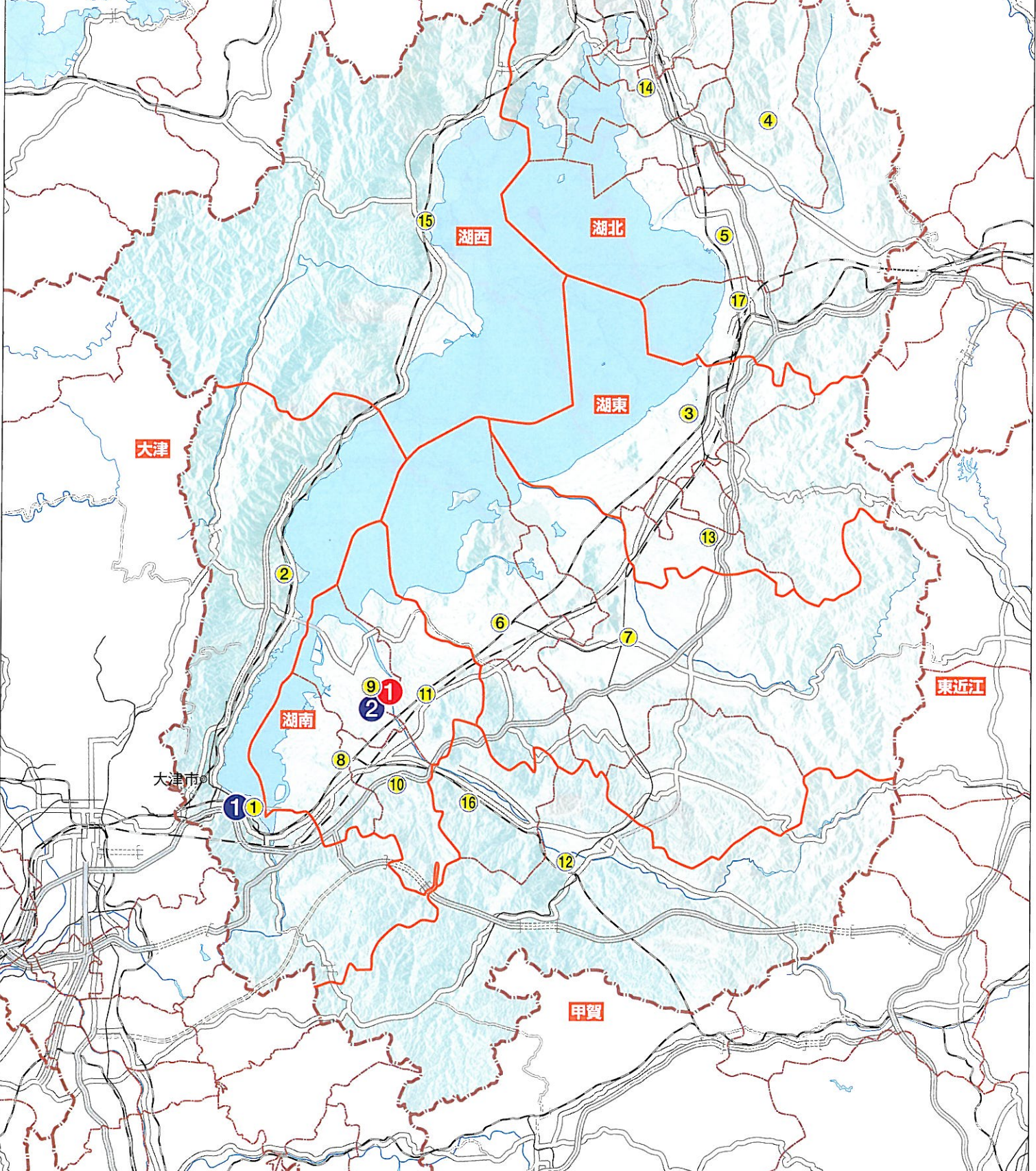

滋賀県

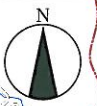

1/389,000

- 肢体不自由児通園施設
- 肢体不自由児施設通園部
- 知的障害児通園施設
- 自閉症児施設
- 肢体不自由児施設
- ▲ 重症心身障害児(者)通園事業A
- ▲ 重症心身障害児(者)通園事業B
- 難聴幼児通園施設
- 児童サービスI
- 児童相談所
- 発達障害者支援センター
- 特別支援学校幼稚部(雙)
- 障害児等療育支援事業

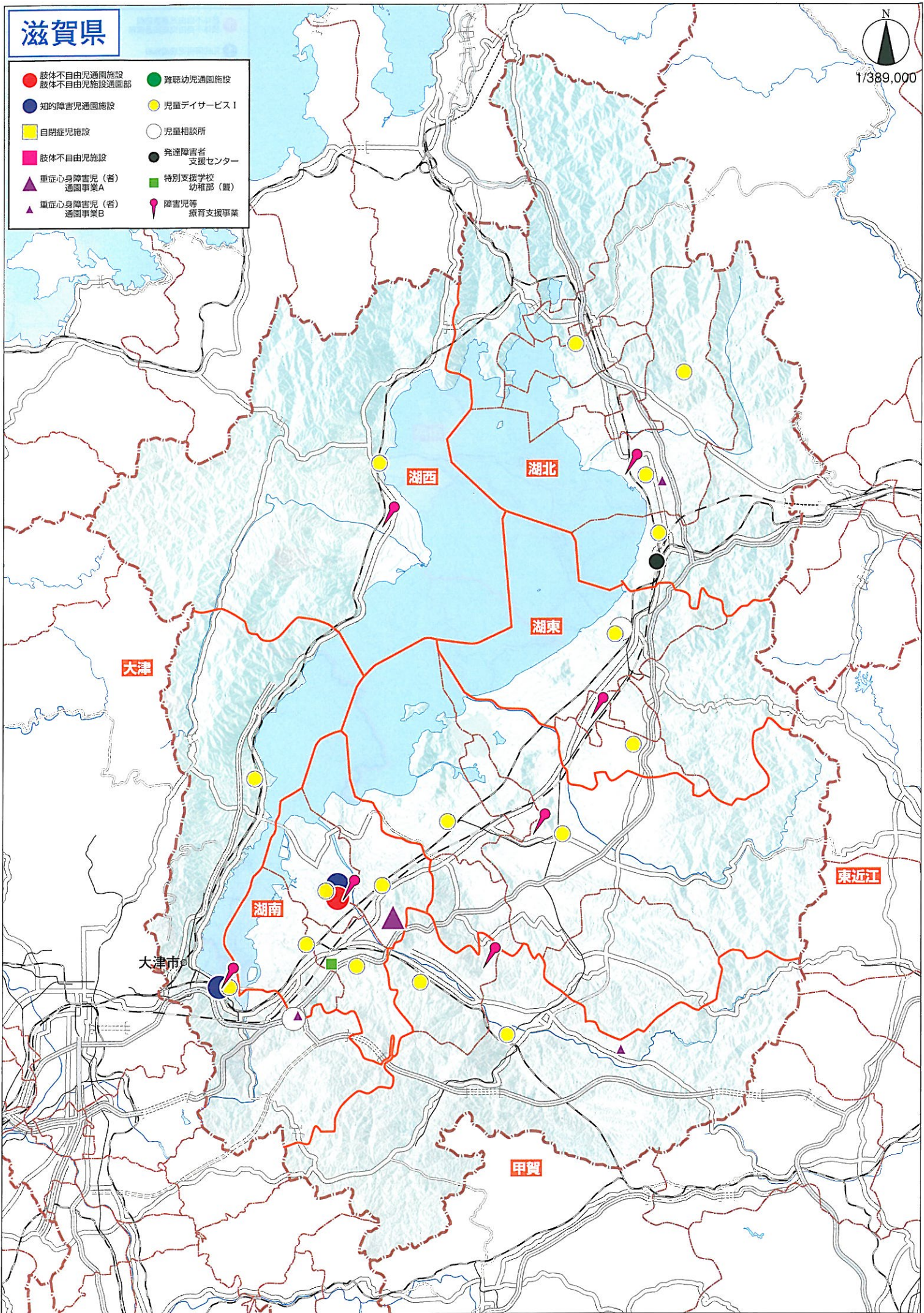

京都府



1/580,000

- ① 肢体不自由児通園施設
肢体不自由児施設通園部
 - ② 知的障害児通園施設
 - ③ 難聴幼児通園施設
 - ④ 児童サービス1
- (記号内の番号はリソースリストのナンバー欄の番号に対応する)

京都府総人口	2,647,660	
障害福祉課地域名	0~4歳人口 (人)	5~9歳人口 (人)
丹後	4,666	5,572
中丹	9,815	10,307
南丹	5,871	7,041
京都・乙訓	65,006	67,635
山城北	20,491	21,531
山城南	5,665	6,042
京都府計	111,514	118,128

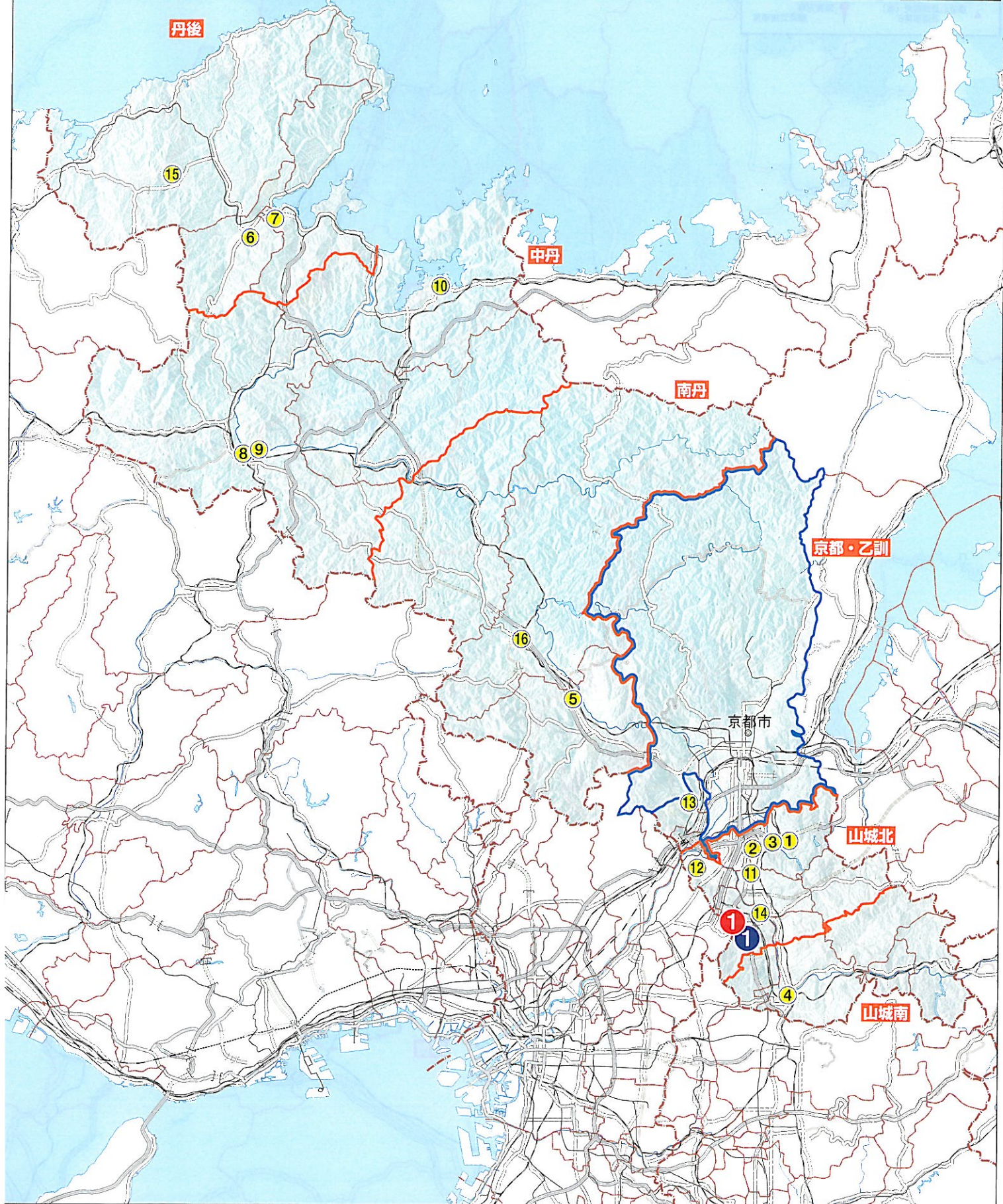

京都府



1/580,000

- 肢体不自由児通園施設
- 知的障害児通園施設
- 自閉症児施設
- 肢体不自由児施設
- ▲ 重症心身障害児(者)通園事業A
- ▲ 重症心身障害児(者)通園事業B
- 難聴幼児通園施設
- 児童デイサービスI
- 児童相談所
- 発達障害者支援センター
- 特別支援学校幼稚部(園)
- 障害児等療育支援事業

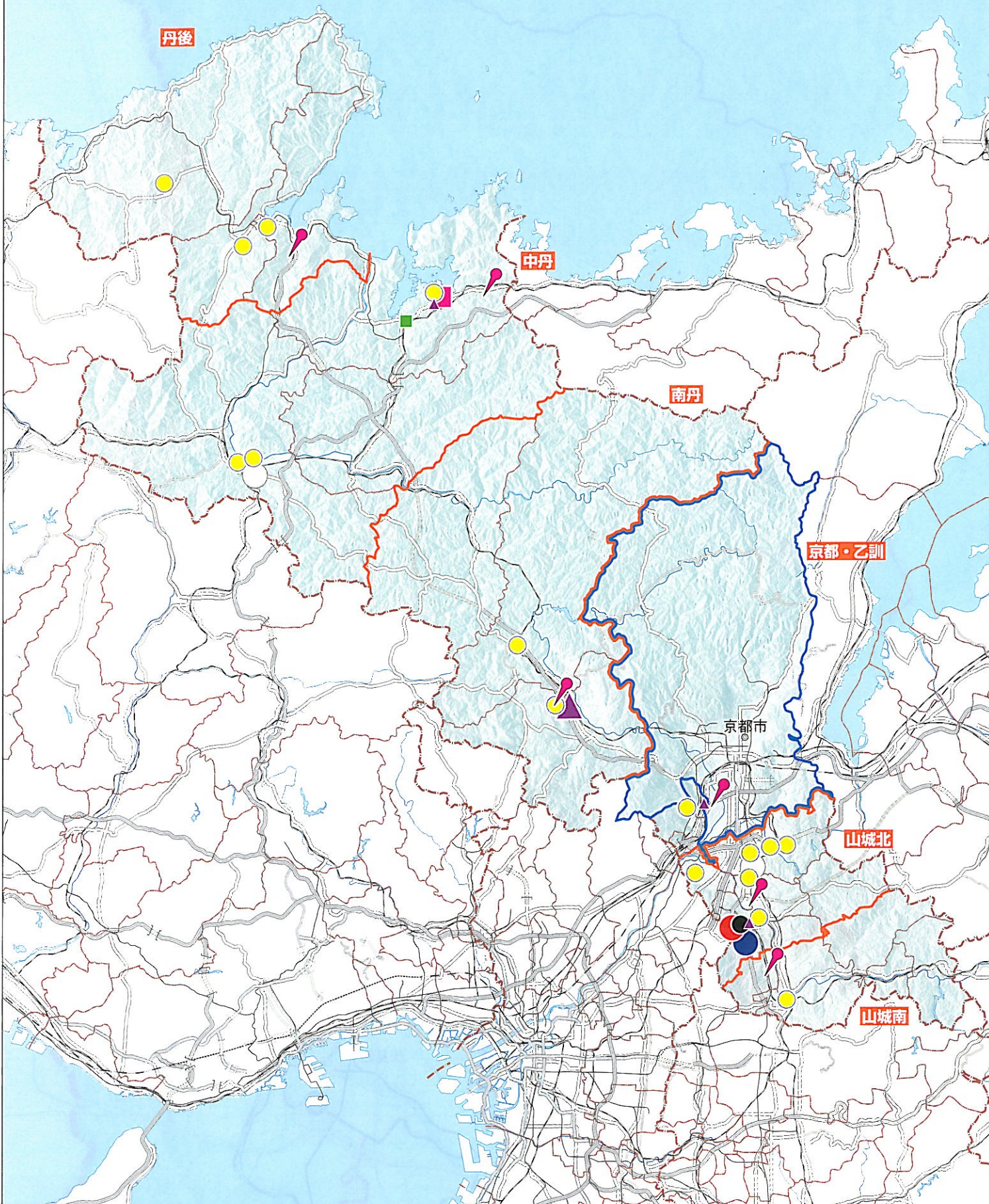

京都市

- ① 肢体不自由児通園施設
肢体不自由児施設通園部
 - ② 知的障害児通園施設
 - ③ 難聴幼児通園施設
 - ④ 児童サービスI
- (記号内の番号はリソースリストのナンバー欄の番号に対応する)

障害保健福祉圏域名	0~4歳人口 (人)	5~9歳人口 (人)
京都市	57,951	60,496

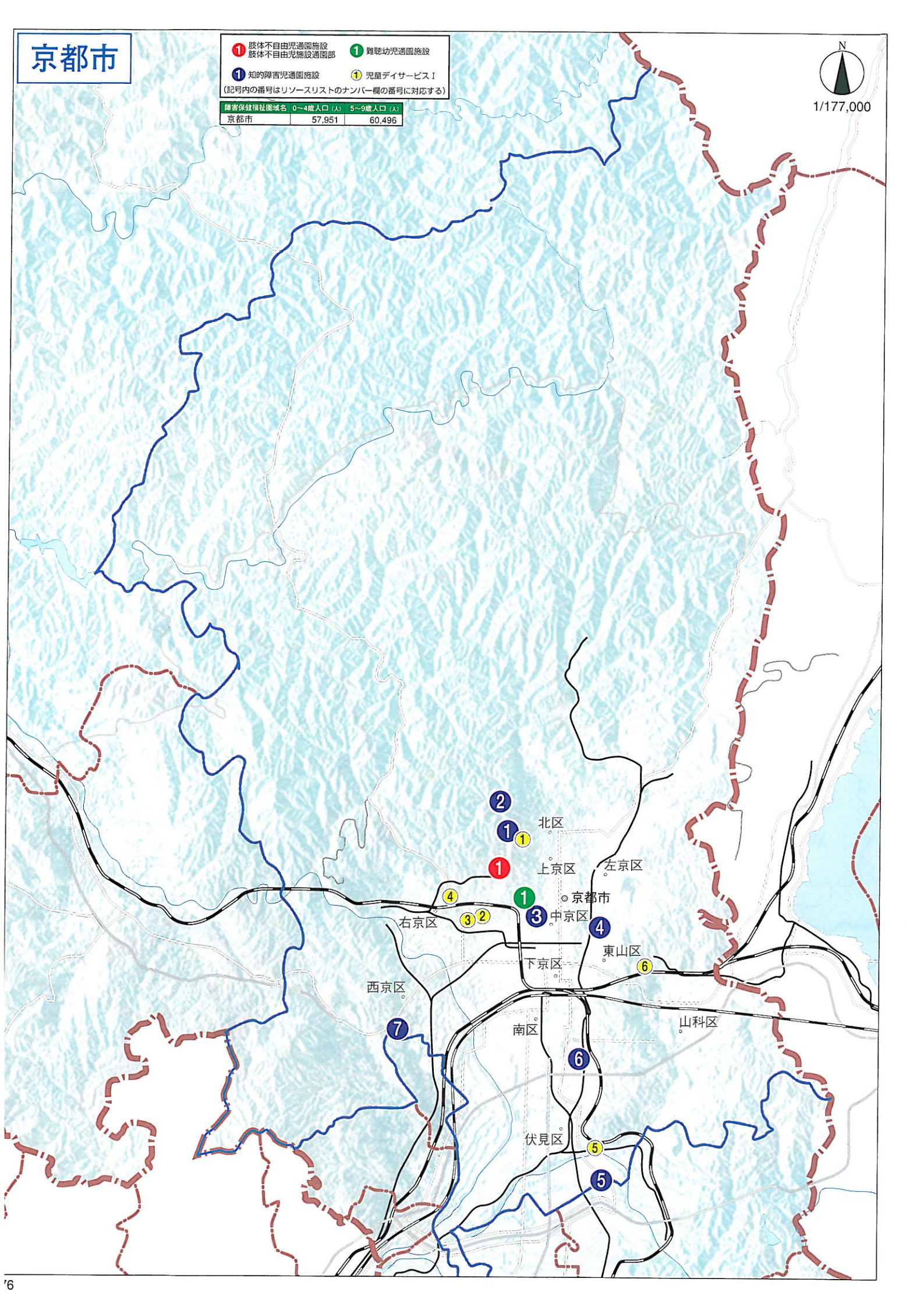

京都市

- | | |
|-----------------------------|--------------------|
| ● 肢体不自由児通園施設
肢体不自由児施設通園部 | ● 難聴幼児通園施設 |
| ● 知的障害児通園施設 | ● 児童サービス I |
| ■ 自閉症児施設 | ○ 児童相談所 |
| ■ 肢体不自由児施設 | ● 発達障害者
支援センター |
| ▲ 重症心身障害児(者)
通園事業 A | ■ 特別支援学校
幼稚部(園) |
| ▲ 重症心身障害児(者)
通園事業 B | ● 障害児等
療育支援事業 |

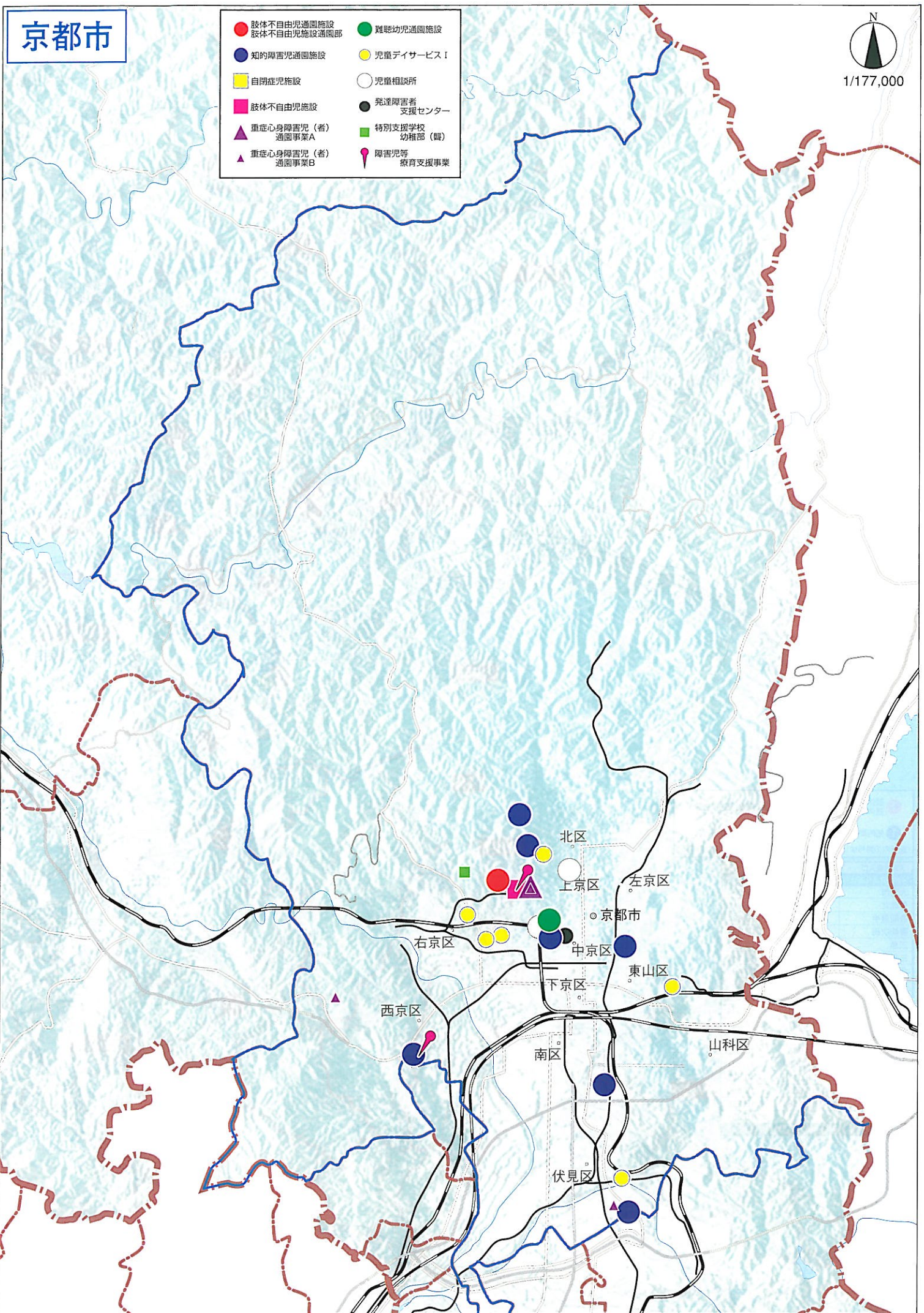

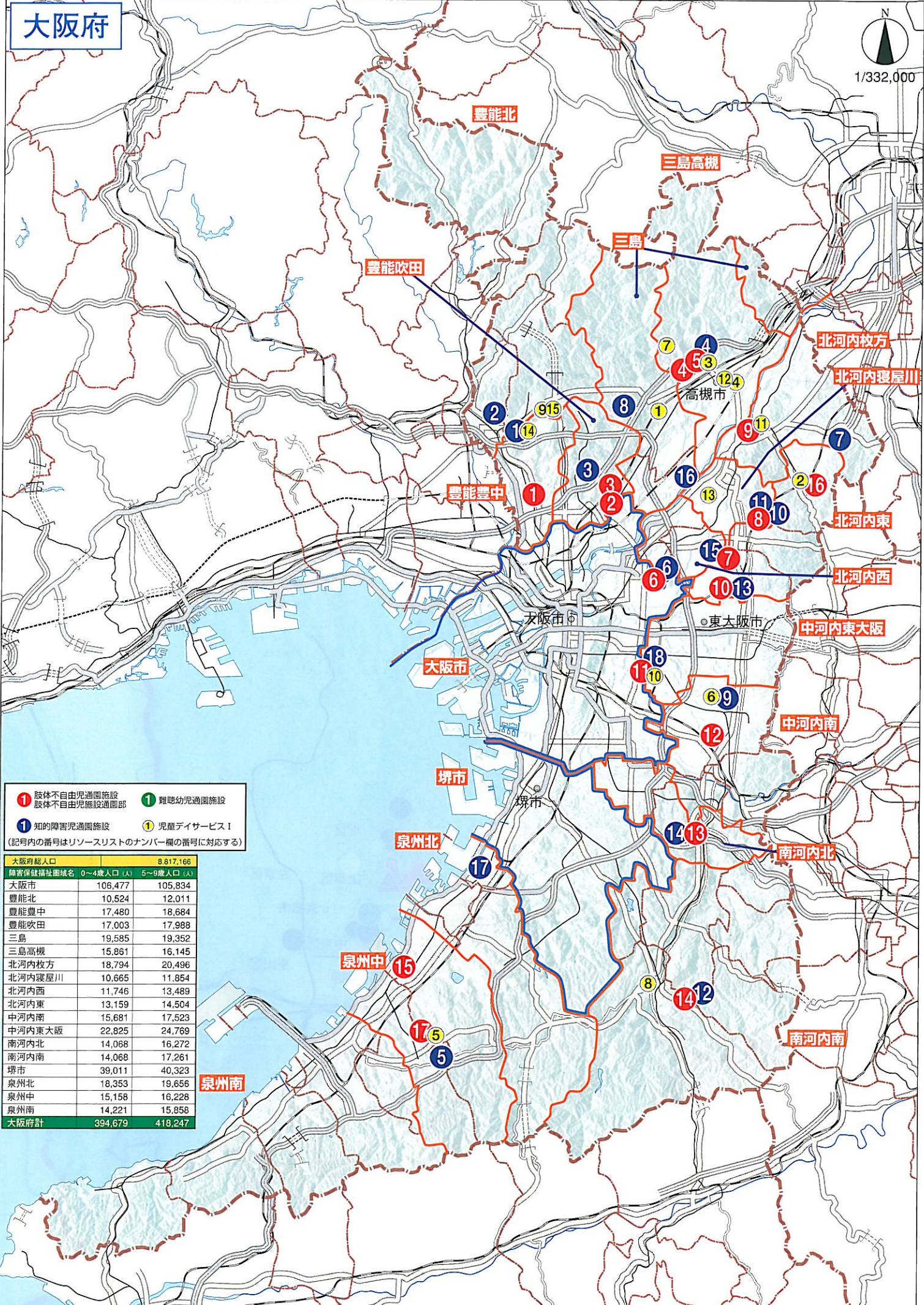

- ① 肢体不自由児通園施設
 - ① 難聴幼児通園施設
 - ① 知的障害児通園施設
 - ① 児童デイサービスⅠ
 - ① 肢体不自由児施設通園部
- (記号内の番号はリソースリストのナンバー欄の番号に対応する)

大阪府総人口	8,817,166	
障害保健福祉圏域名	0~4歳人口 (人)	5~9歳人口 (人)
大阪市	106,477	105,834
豊能北	10,524	12,011
豊能豊中	17,480	18,684
豊能吹田	17,003	17,988
三島	19,585	19,352
三島高槻	15,861	16,145
北河内枚方	18,794	20,496
北河内寝屋川	10,665	11,854
北河内西	11,746	13,489
北河内東	13,159	14,504
中河内南	15,681	17,523
中河内東大阪	22,825	24,769
南河内北	14,068	16,272
南河内南	14,068	17,261
堺市	39,011	40,323
泉州北	18,353	19,656
泉州中	15,158	16,228
泉州南	14,221	15,858
大阪府計	394,679	418,247

大阪府

1/332,000

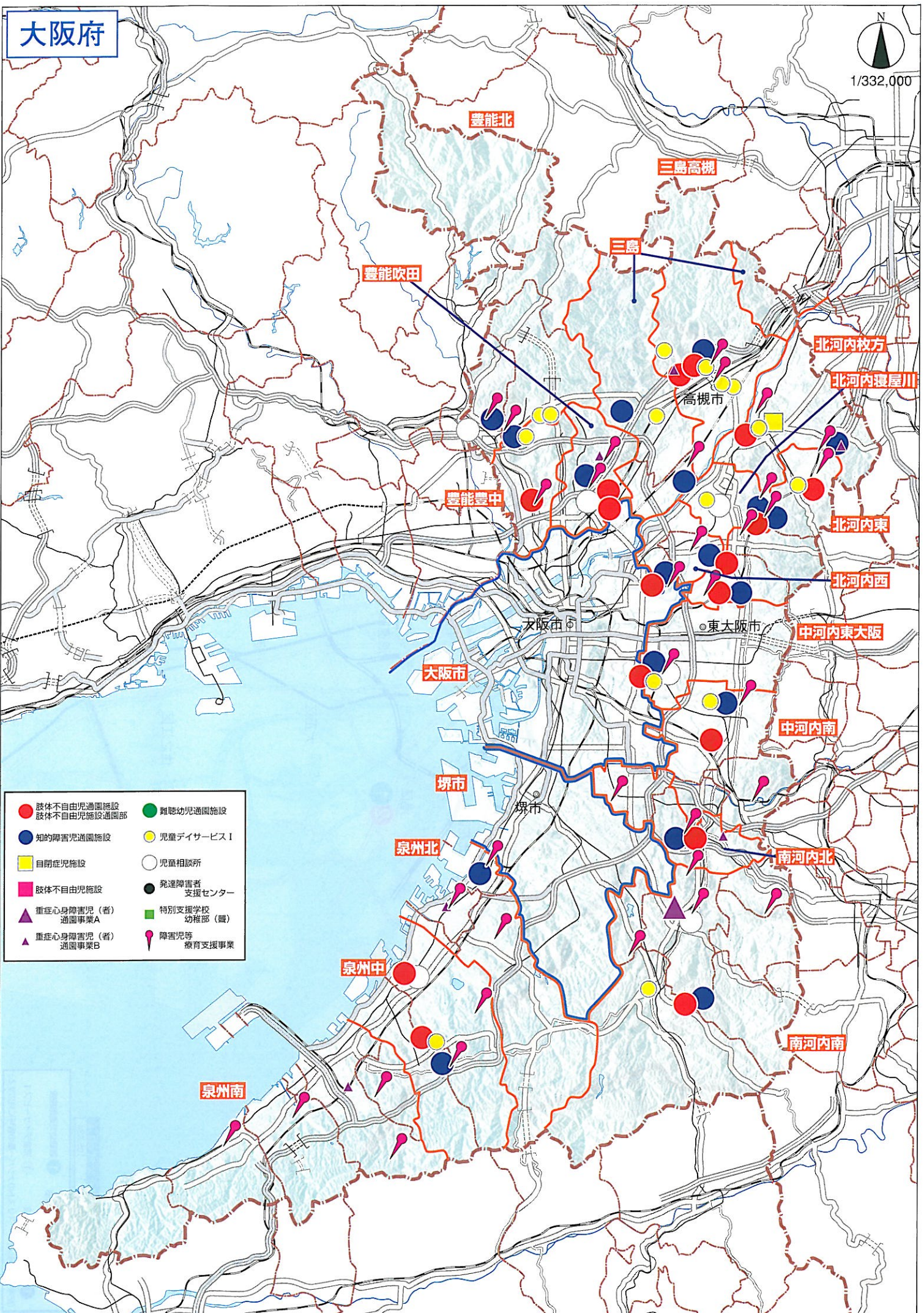

大阪市

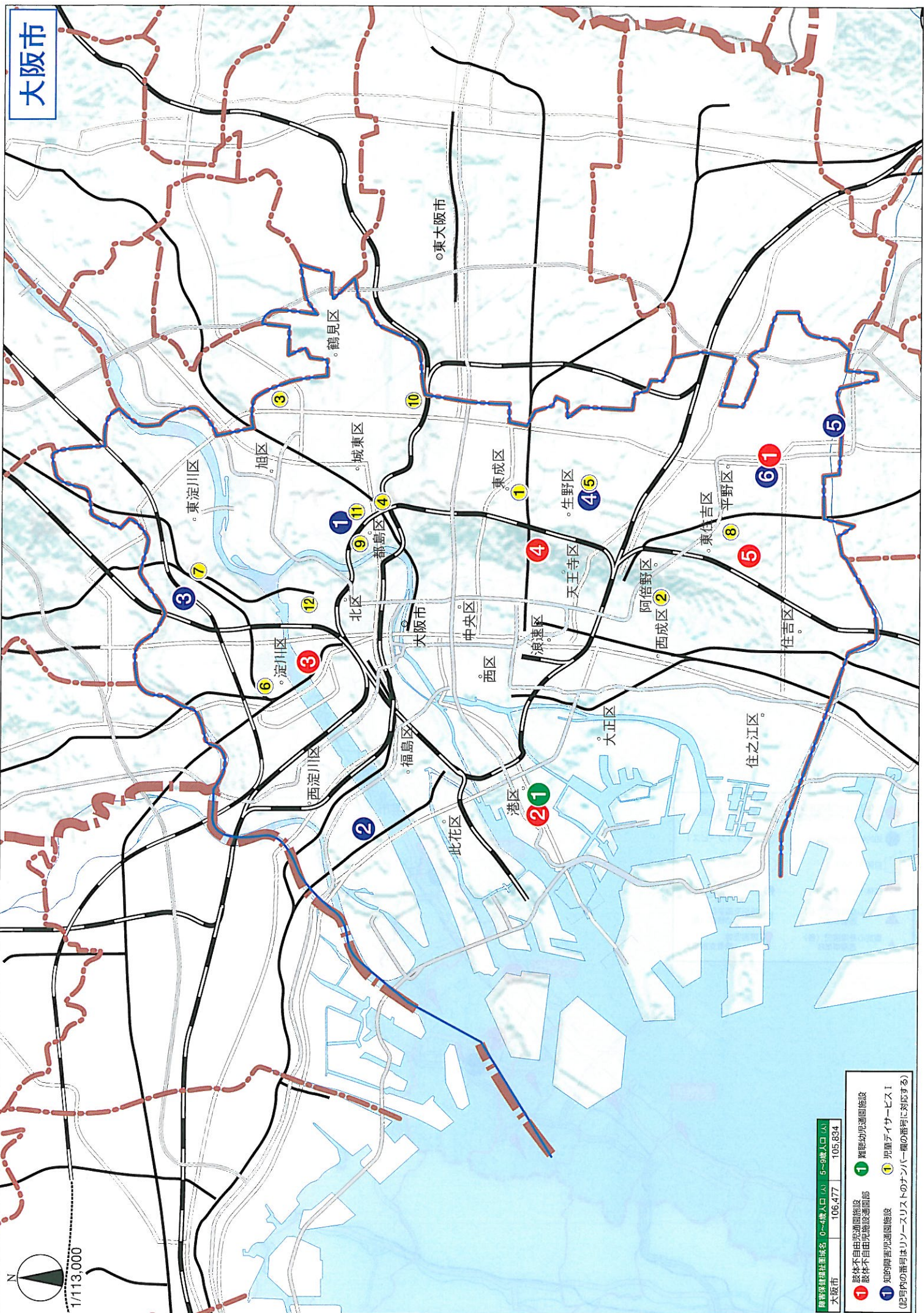

1/113,000

調査年度	0~4歳人口	5~9歳人口
大阪市	106,477	105,834

- 1 身体不自由児童施設
- 2 身体不自由児童施設通園部
- 3 知的障害児童通園施設
- 4 知的障害児童通園施設
- 5 知的障害児童通園施設
- 6 知的障害児童通園施設
- 7 知的障害児童通園施設
- 8 知的障害児童通園施設
- 9 知的障害児童通園施設
- 10 知的障害児童通園施設
- 11 知的障害児童通園施設
- 12 知的障害児童通園施設

(記号内の番号はリソースリストの番号欄の番号に対応する)

大阪市

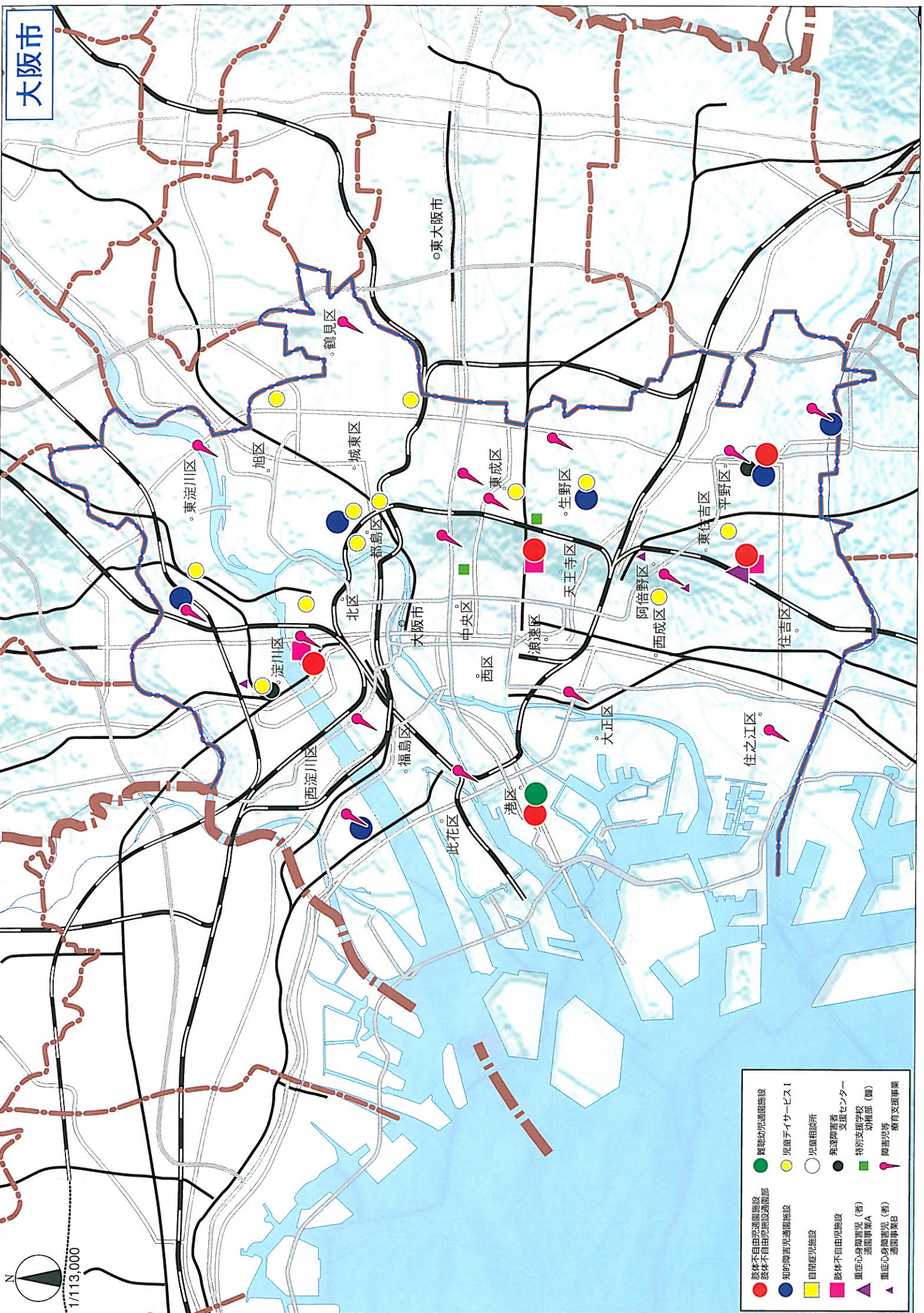

- 肢体不自由児通園施設
- 肢体不自由児施設通園部
- 知的障害児通園施設
- 自閉症児施設
- 肢体不自由児施設
- 重症心身障害児(者)通園事業A
- 重症心身障害児(者)通園事業B
- 難聴幼児通園施設
- 児童デイサービスI
- 児童相談所
- 発達障害者支援センター
- 特別支援学校(養育)
- 障害児等療育支援事業

堺市



堺市 堺区

北区

東区

美原区

西区

中区

南区

3

2 1

1 2

障害保健福祉圏域名	0~4歳人口(人)	5~9歳人口(人)
堺市	39,011	40,323

- ① 肢体不自由児通園施設
 - ② 知的障害児通園施設
 - ③ 知的障害児通園施設
 - ④ 知的障害児通園施設
 - ⑤ 知的障害児通園施設
 - ⑥ 知的障害児通園施設
 - ⑦ 知的障害児通園施設
 - ⑧ 知的障害児通園施設
 - ⑨ 知的障害児通園施設
 - ⑩ 知的障害児通園施設
 - ⑪ 知的障害児通園施設
 - ⑫ 知的障害児通園施設
 - ⑬ 知的障害児通園施設
 - ⑭ 知的障害児通園施設
 - ⑮ 知的障害児通園施設
 - ⑯ 知的障害児通園施設
 - ⑰ 知的障害児通園施設
 - ⑱ 知的障害児通園施設
 - ⑲ 知的障害児通園施設
 - ⑳ 知的障害児通園施設
 - ㉑ 知的障害児通園施設
 - ㉒ 知的障害児通園施設
 - ㉓ 知的障害児通園施設
 - ㉔ 知的障害児通園施設
 - ㉕ 知的障害児通園施設
 - ㉖ 知的障害児通園施設
 - ㉗ 知的障害児通園施設
 - ㉘ 知的障害児通園施設
 - ㉙ 知的障害児通園施設
 - ㉚ 知的障害児通園施設
 - ㉛ 知的障害児通園施設
 - ㉜ 知的障害児通園施設
 - ㉝ 知的障害児通園施設
 - ㉞ 知的障害児通園施設
 - ㉟ 知的障害児通園施設
 - ㊱ 知的障害児通園施設
 - ㊲ 知的障害児通園施設
 - ㊳ 知的障害児通園施設
 - ㊴ 知的障害児通園施設
 - ㊵ 知的障害児通園施設
 - ㊶ 知的障害児通園施設
 - ㊷ 知的障害児通園施設
 - ㊸ 知的障害児通園施設
 - ㊹ 知的障害児通園施設
 - ㊺ 知的障害児通園施設
 - ㊻ 知的障害児通園施設
 - ㊼ 知的障害児通園施設
 - ㊽ 知的障害児通園施設
 - ㊾ 知的障害児通園施設
 - ㊿ 知的障害児通園施設
 - ① 難聴幼児通園施設
 - ② 難聴幼児通園施設
 - ③ 難聴幼児通園施設
 - ④ 難聴幼児通園施設
 - ⑤ 難聴幼児通園施設
 - ⑥ 難聴幼児通園施設
 - ⑦ 難聴幼児通園施設
 - ⑧ 難聴幼児通園施設
 - ⑨ 難聴幼児通園施設
 - ⑩ 難聴幼児通園施設
 - ⑪ 難聴幼児通園施設
 - ⑫ 難聴幼児通園施設
 - ⑬ 難聴幼児通園施設
 - ⑭ 難聴幼児通園施設
 - ⑮ 難聴幼児通園施設
 - ⑯ 難聴幼児通園施設
 - ⑰ 難聴幼児通園施設
 - ⑱ 難聴幼児通園施設
 - ⑲ 難聴幼児通園施設
 - ⑳ 難聴幼児通園施設
 - ㉑ 難聴幼児通園施設
 - ㉒ 難聴幼児通園施設
 - ㉓ 難聴幼児通園施設
 - ㉔ 難聴幼児通園施設
 - ㉕ 難聴幼児通園施設
 - ㉖ 難聴幼児通園施設
 - ㉗ 難聴幼児通園施設
 - ㉘ 難聴幼児通園施設
 - ㉙ 難聴幼児通園施設
 - ㉚ 難聴幼児通園施設
 - ㉛ 難聴幼児通園施設
 - ㉜ 難聴幼児通園施設
 - ㉝ 難聴幼児通園施設
 - ㉞ 難聴幼児通園施設
 - ㉟ 難聴幼児通園施設
 - ㊱ 難聴幼児通園施設
 - ㊲ 難聴幼児通園施設
 - ㊳ 難聴幼児通園施設
 - ㊴ 難聴幼児通園施設
 - ㊵ 難聴幼児通園施設
 - ㊶ 難聴幼児通園施設
 - ㊷ 難聴幼児通園施設
 - ㊸ 難聴幼児通園施設
 - ㊹ 難聴幼児通園施設
 - ㊺ 難聴幼児通園施設
 - ㊻ 難聴幼児通園施設
 - ㊼ 難聴幼児通園施設
 - ㊽ 難聴幼児通園施設
 - ㊾ 難聴幼児通園施設
 - ㊿ 難聴幼児通園施設
 - ① 児童デイサービス I
 - ② 児童デイサービス I
 - ③ 児童デイサービス I
 - ④ 児童デイサービス I
 - ⑤ 児童デイサービス I
 - ⑥ 児童デイサービス I
 - ⑦ 児童デイサービス I
 - ⑧ 児童デイサービス I
 - ⑨ 児童デイサービス I
 - ⑩ 児童デイサービス I
 - ⑪ 児童デイサービス I
 - ⑫ 児童デイサービス I
 - ⑬ 児童デイサービス I
 - ⑭ 児童デイサービス I
 - ⑮ 児童デイサービス I
 - ⑯ 児童デイサービス I
 - ⑰ 児童デイサービス I
 - ⑱ 児童デイサービス I
 - ⑲ 児童デイサービス I
 - ⑳ 児童デイサービス I
 - ㉑ 児童デイサービス I
 - ㉒ 児童デイサービス I
 - ㉓ 児童デイサービス I
 - ㉔ 児童デイサービス I
 - ㉕ 児童デイサービス I
 - ㉖ 児童デイサービス I
 - ㉗ 児童デイサービス I
 - ㉘ 児童デイサービス I
 - ㉙ 児童デイサービス I
 - ㉚ 児童デイサービス I
 - ㉛ 児童デイサービス I
 - ㉜ 児童デイサービス I
 - ㉝ 児童デイサービス I
 - ㉞ 児童デイサービス I
 - ㉟ 児童デイサービス I
 - ㊱ 児童デイサービス I
 - ㊲ 児童デイサービス I
 - ㊳ 児童デイサービス I
 - ㊴ 児童デイサービス I
 - ㊵ 児童デイサービス I
 - ㊶ 児童デイサービス I
 - ㊷ 児童デイサービス I
 - ㊸ 児童デイサービス I
 - ㊹ 児童デイサービス I
 - ㊺ 児童デイサービス I
 - ㊻ 児童デイサービス I
 - ㊼ 児童デイサービス I
 - ㊽ 児童デイサービス I
 - ㊾ 児童デイサービス I
 - ㊿ 児童デイサービス I
- (記号内の番号はリソースリストのナンバー欄の番号に対応する)

堺市

N
1/98,000

堺市 堺区

北区

東区

美原区

西区

中区

南区

- | | |
|---------------------|------------------|
| ● 肢体不自由児通園施設 | ● 難聴幼児通園施設 |
| ● 肢体不自由児施設通園部 | ● 児童サービス I |
| ● 知的障害児通園施設 | ○ 児童相談所 |
| ■ 自閉症児施設 | ● 発達障害者支援センター |
| ■ 肢体不自由児施設 | ■ 特別支援学校 幼稚部 (蠶) |
| ▲ 重症心身障害児(者) 通園事業 A | ● 障害児等療育支援事業 |
| ▲ 重症心身障害児(者) 通園事業 B | |

兵庫県



1/651,000

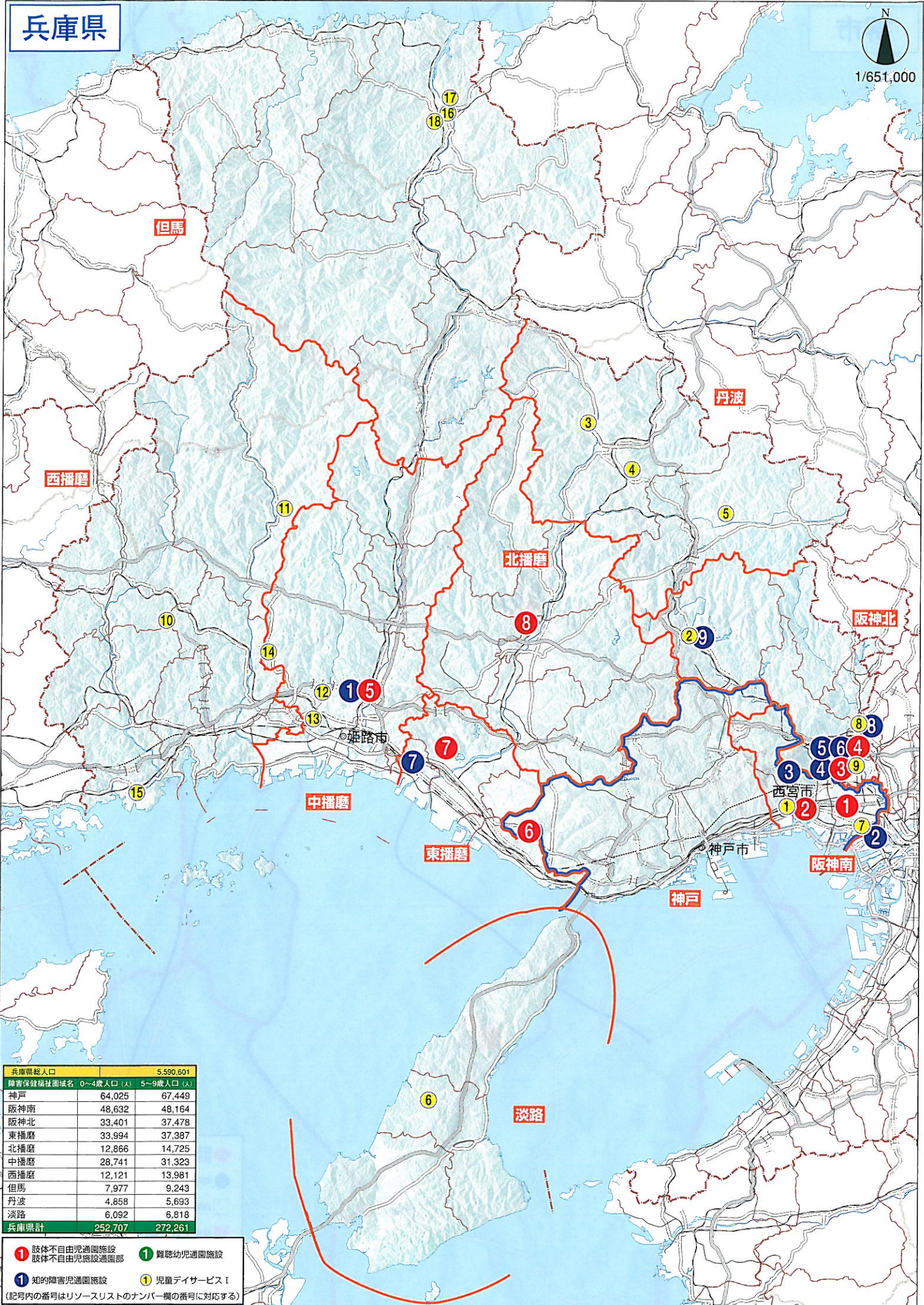

兵庫県総人口	5,590,601	
障害保健福祉圏域名	0~4歳人口 (人)	5~9歳人口 (人)
神戸	64,025	67,449
阪神南	48,632	48,164
阪神北	33,401	37,478
東播磨	33,994	37,387
北播磨	12,866	14,725
中播磨	28,741	31,323
西播磨	12,121	13,981
但馬	7,977	9,243
丹波	4,858	5,693
淡路	6,092	6,818
兵庫県計	252,707	272,261

- ① 肢体不自由児通園施設
 - ① 難聴幼児通園施設
 - ① 知的障害児通園施設
 - ① 児童サービス I
- (記号内の番号はリソースリストのナンバー欄の番号に対応する)

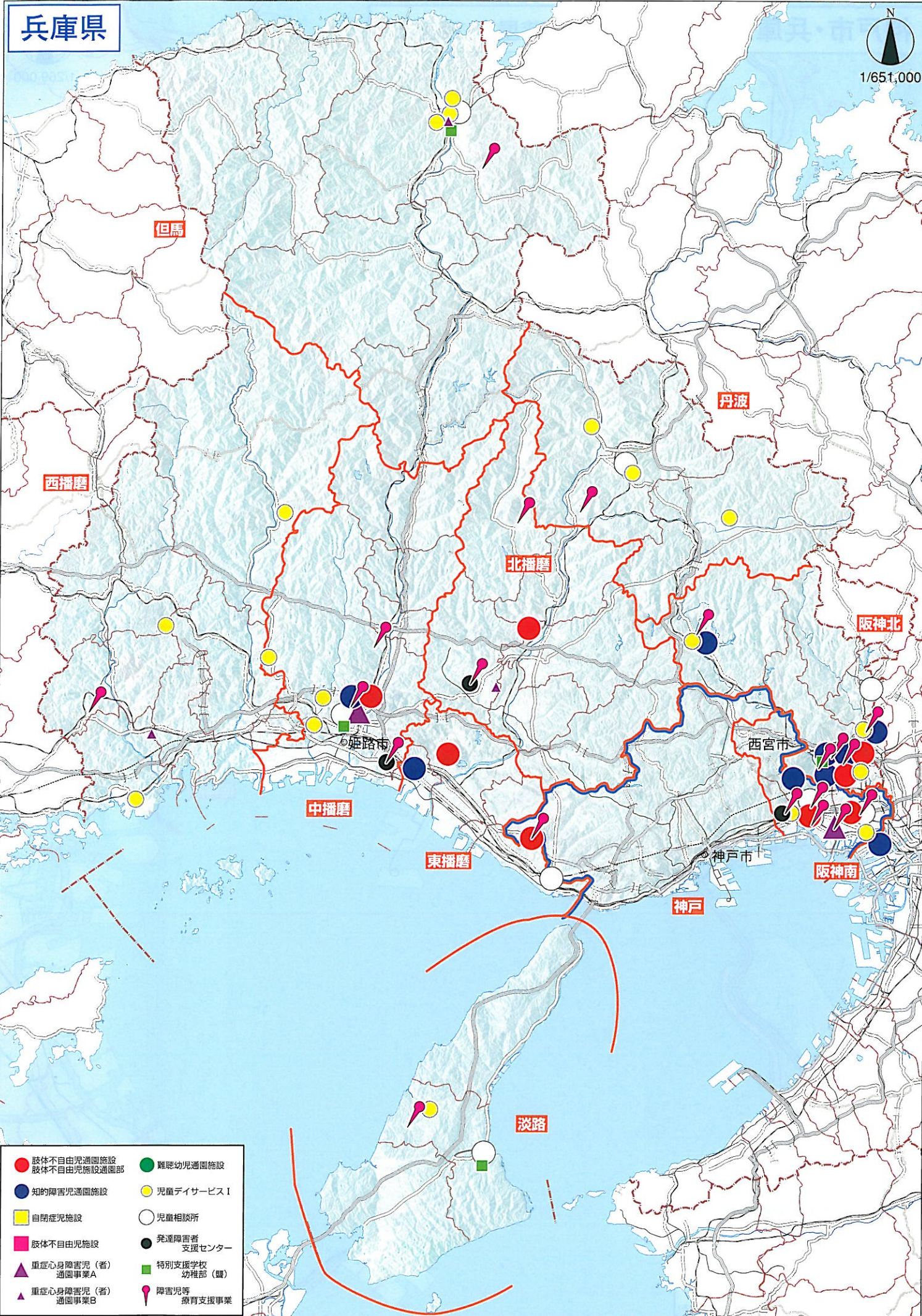

- 肢体不自由児通園施設
- 知的障害児通園施設
- 自閉症児施設
- 肢体不自由児施設
- ▲ 重症心身障害児(者)通園事業A
- ▲ 重症心身障害児(者)通園事業B
- 難聴幼児通園施設
- 児童サービスI
- 児童相談所
- 発達障害者支援センター
- 特別支援学校幼稚部(雙)
- 障害児等療育支援事業

神戸市・兵庫県阪神南(尼崎市・芦屋市・西宮市)

1/269,000



障害保健福祉圏域名	0~4歳人口 (人)	5~9歳人口 (人)
神戸市	64,025	67,449
阪神南	48,632	48,164

- ① 肢体不自由児通園施設 ① 難聴幼児通園施設
 - 肢体不自由児施設通園部 ① 児童デイサービス I
 - ① 知的障害児通園施設 ② 児童デイサービス II
- (記号内の番号はリソースリストのナンバー欄の番号に対応する)

神戸市・兵庫県阪神南(尼崎市・芦屋市・西宮市)

1/269,000



- 肢体不自由児通園施設
- 知的障害児通園施設
- 自閉症児施設
- 肢体不自由児施設
- ▲ 重症心身障害児(者)通園事業A
- ▲ 重症心身障害児(者)通園事業B
- 難聴幼児通園施設
- 児童サービス I
- 児童相談所
- 発達障害者支援センター
- 特別支援学校 幼稚部(雙)
- 障害児等療育支援事業

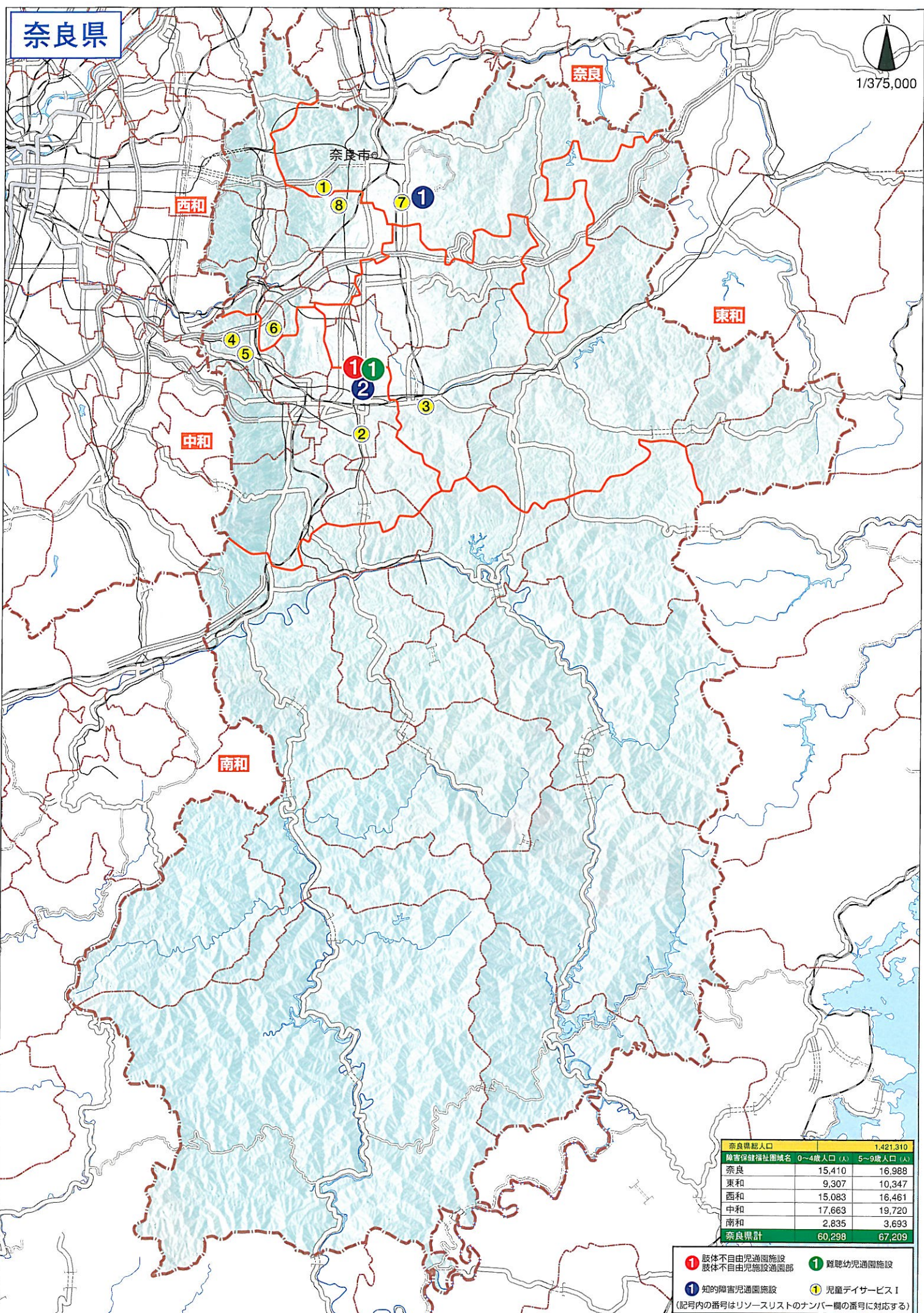

奈良県総人口	1,421,310	
障害福祉施設圏域名	0~4歳人口(人)	5~9歳人口(人)
奈良	15,410	16,988
東和	9,307	10,347
西和	15,083	16,461
中和	17,663	19,720
南和	2,835	3,693
奈良県計	60,298	67,209

- ① 肢体不自由児通園施設
 - ② 知的障害児通園施設
 - ③ 肢体不自由児施設通園部
 - ④ 難聴幼児通園施設
 - ⑤ 児童デイサービスⅠ
- (記号内の番号はリンクスリストのナンバー欄の番号に対応する)

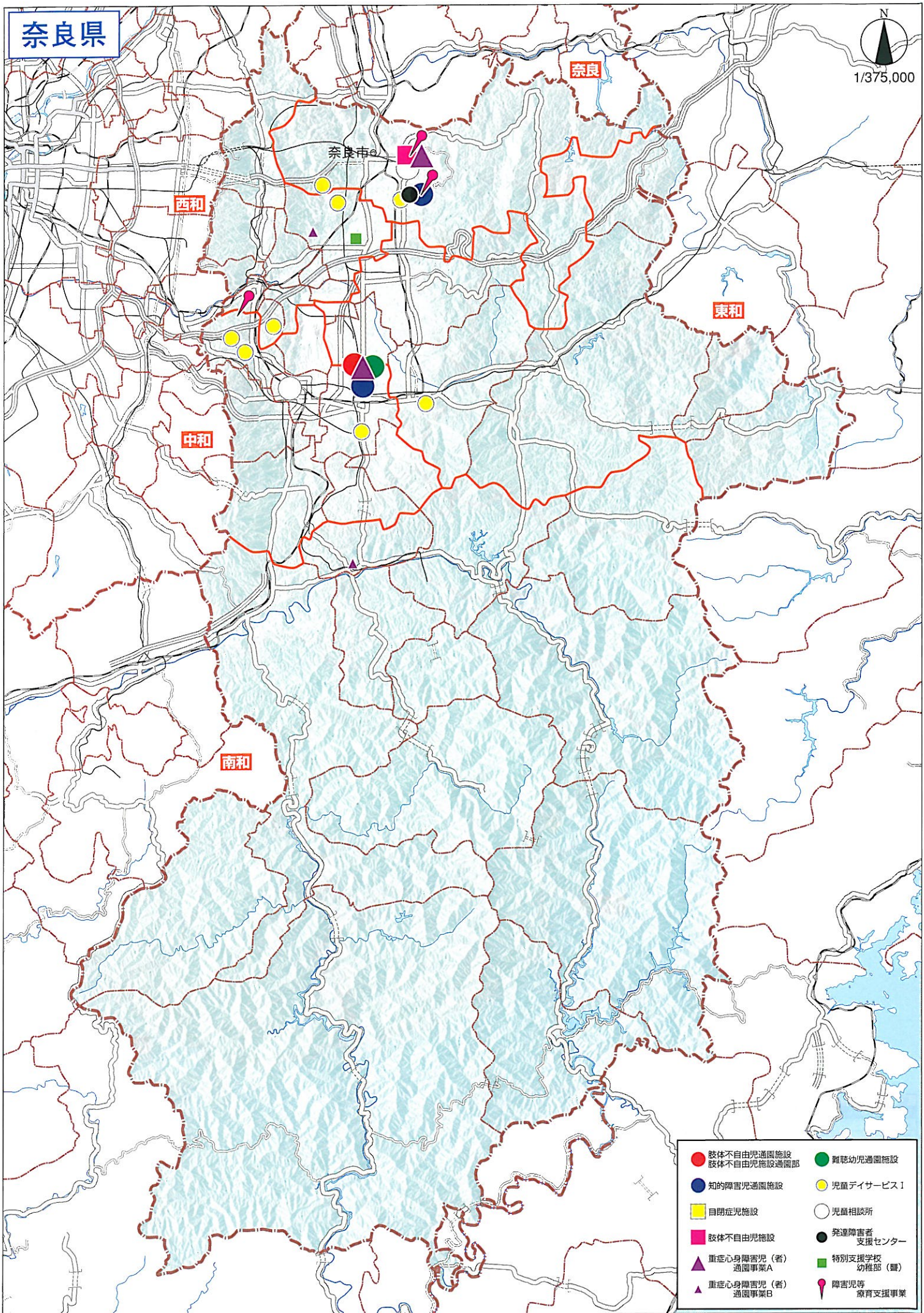

- 肢体不自由児通園施設
- 肢体不自由児施設通園部
- 知的障害児通園施設
- 自閉症児施設
- 肢体不自由児施設
- ▲ 重症心身障害児(者)通園事業A
- ▲ 重症心身障害児(者)通園事業B
- 離乳幼児通園施設
- 児童デイサービス1
- 児童相談所
- 発達障害者支援センター
- 特別支援学校幼稚部(園)
- 障害児等療育支援事業

和歌山県

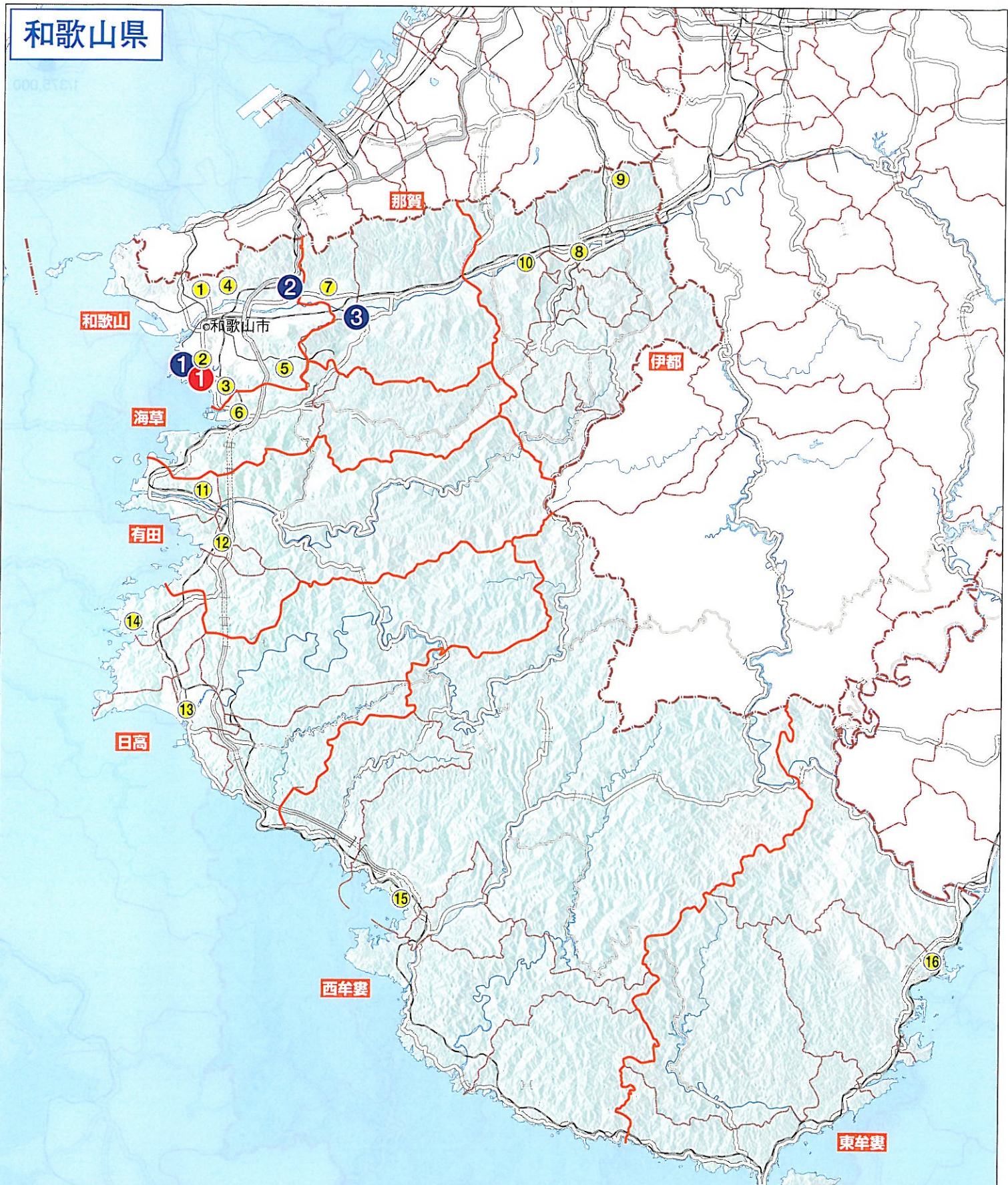

和歌山県総人口	1,035,969	
障害保健福祉圏域名	0~4歳人口 (人)	5~9歳人口 (人)
和歌山	15,559	17,413
海草	2,388	2,857
那賀	5,716	6,643
伊都	3,592	4,402
有田	3,487	4,134
日高	2,967	3,336
西牟婁	5,904	6,850
東牟婁	2,745	3,296
和歌山県計	42,358	48,931

- ❶ 肢体不自由児通園施設 ❶ 難聴幼児通園施設
 - 肢体不自由児施設通園部
 - ❶ 知的障害児通園施設 ❶ 児童デイサービスⅠ
- (記号内の番号はリソースリストのナンバー欄の番号に対応する)



和歌山県

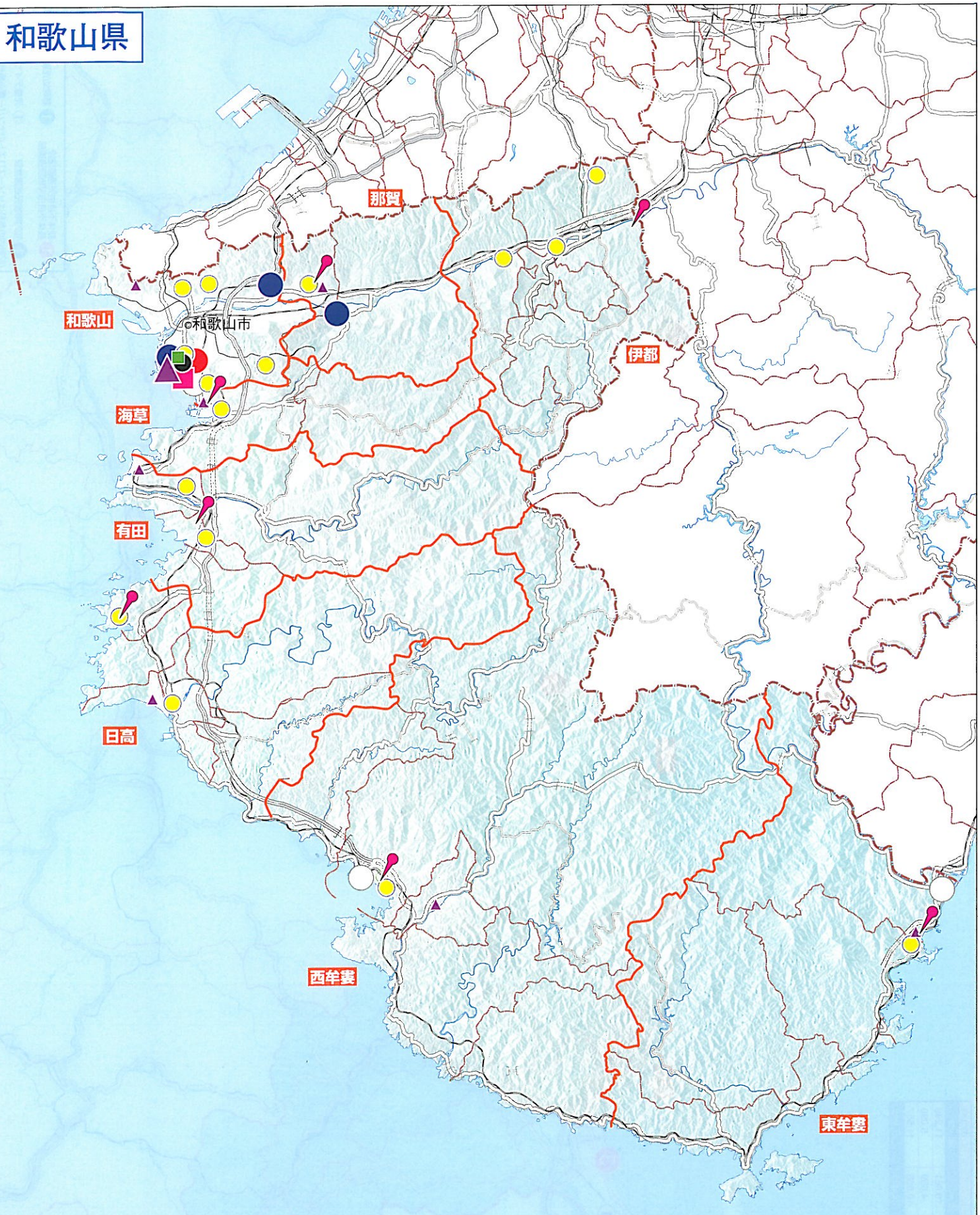

- | | |
|-----------------------------|--------------------|
| ● 肢体不自由児通園施設
肢体不自由児施設通園部 | ● 難聴幼児通園施設 |
| ● 知的障害児通園施設 | ● 児童デイサービス I |
| ■ 自閉症児施設 | ○ 児童相談所 |
| ■ 肢体不自由児施設 | ● 発達障害者
支援センター |
| ▲ 重症心身障害児(者)
通園事業A | ■ 特別支援学校
幼稚部(聾) |
| ▲ 重症心身障害児(者)
通園事業B | ● 障害児等
療育支援事業 |



鳥取県

鳥取県総人口	607,012
鳥取県保健福祉課域名	0-4歳人口 / 5-9歳人口 / △
東部	10,861 / 11,298
中部	4,689 / 5,090
西部	10,803 / 11,557
鳥取県計	26,333 / 27,945

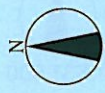

1/474,000

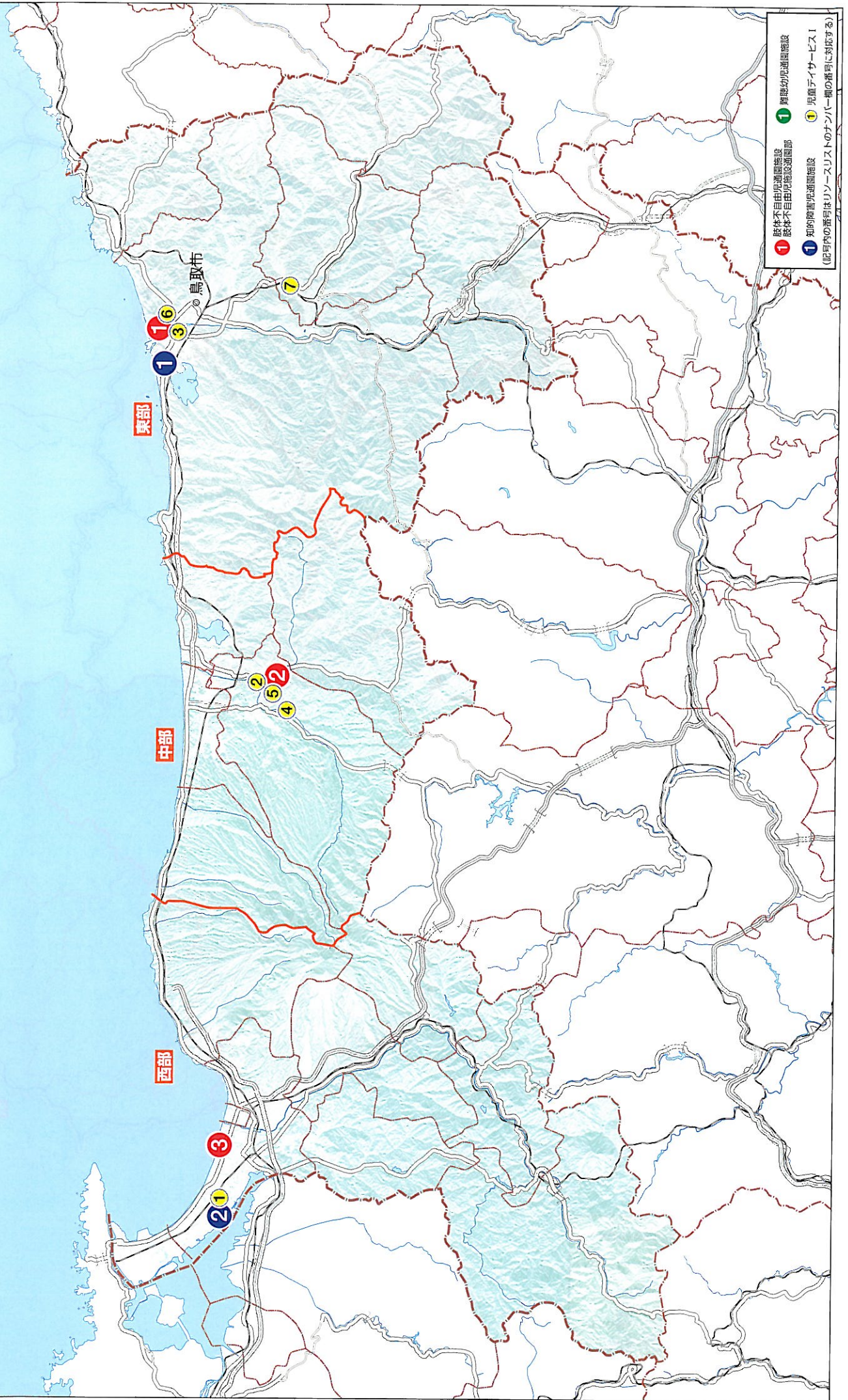

- 1 身体不自由児童通園施設
 - 2 身体不自由児童通園課
 - 3 児童福祉センター
 - 4 児童福祉センター
 - 5 児童福祉センター
 - 6 児童福祉センター
 - 7 児童福祉センター
- (記号内の番号はリソースリストのナンバ一欄の番号に対応する)

鳥取県

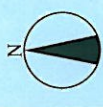
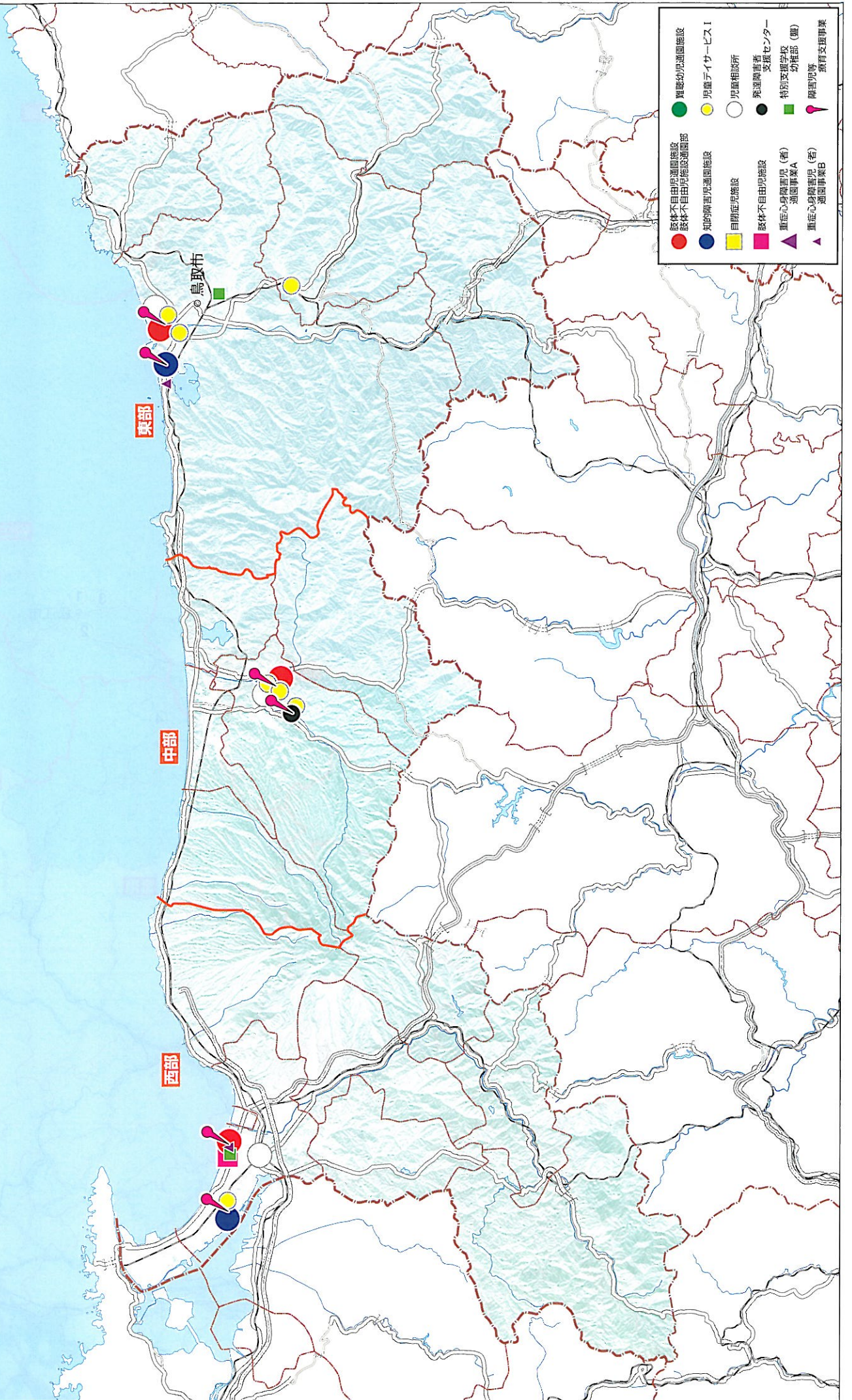

島根県



1/849,000

- ❶ 肢体不自由児通園施設
肢体不自由児施設通園部
 - ❶ 難聴幼児通園施設
 - ❶ 知的障害児通園施設
 - ❶ 児童サービスⅠ
- (記号内の番号はリソースリストのナンバー欄の番号に対応する)

島根県総人口	742,223	
障害保健福祉圏域名	0~4歳人口 (人)	5~9歳人口 (人)
松江	9,177	9,989
安来	1,843	1,976
雲南	2,458	2,781
出雲	7,967	8,476
大田	1,506	1,593
邑智	742	817
浜田	3,495	3,729
益田	2,658	2,999
隠岐	870	938
島根県計	30,716	33,298

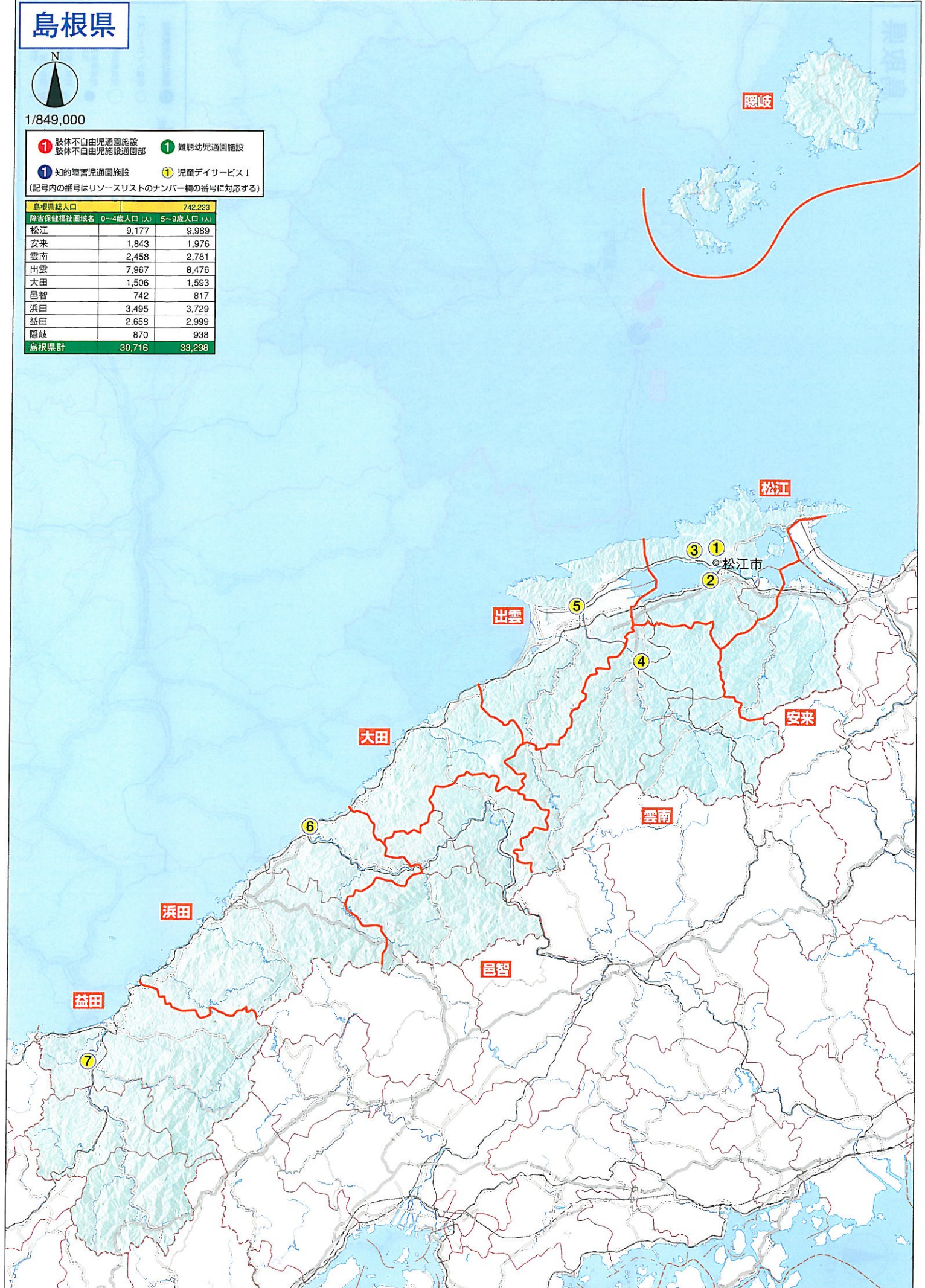

島根県



1/849,000

- | | |
|-----------------------------|--------------------|
| ● 肢体不自由児通園施設
肢体不自由児施設通園部 | ● 難聴幼児通園施設 |
| ● 知的障害児通園施設 | ● 児童サービス I |
| ■ 自閉症児施設 | ○ 児童相談所 |
| ■ 肢体不自由児施設 | ● 発達障害者
支援センター |
| ▲ 重症心身障害児(者)
通園事業 A | ■ 特別支援学校
幼稚部(雙) |
| ▲ 重症心身障害児(者)
通園事業 B | ● 障害児等
療育支援事業 |

岡山県

隠岐

松江

松江市

出雲

安来

大田

雲南

浜田

邑智

益田

岡山県

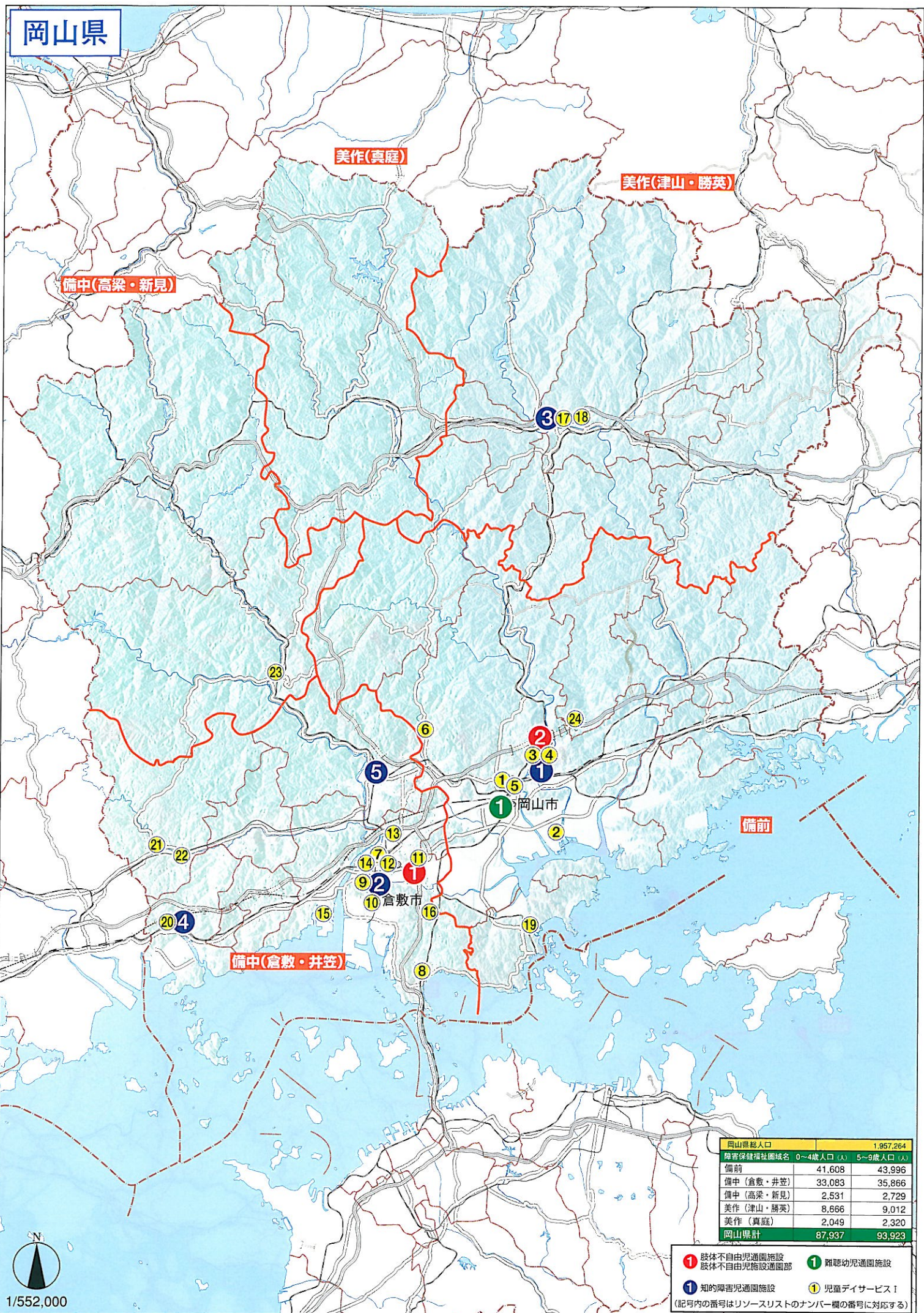

美作(真庭)

美作(津山・勝英)

備中(高梁・新見)

備前

備中(倉敷・井笠)

岡山県総人口	1,957,264	
障害保健福祉圏域名	0~4歳人口(人)	5~9歳人口(人)
備前	41,608	43,996
備中(倉敷・井笠)	33,083	35,866
備中(高梁・新見)	2,531	2,729
美作(津山・勝英)	8,666	9,012
美作(真庭)	2,049	2,320
岡山県計	87,937	93,923

- ❶ 肢体不自由児通園施設 ❶ 難聴幼児通園施設
 - ❶ 知的障害児通園施設 ❶ 児童デイサービスⅠ
- (記号内の番号はリソースリストのナンバー欄の番号に対応する)

1/552,000

岡山県

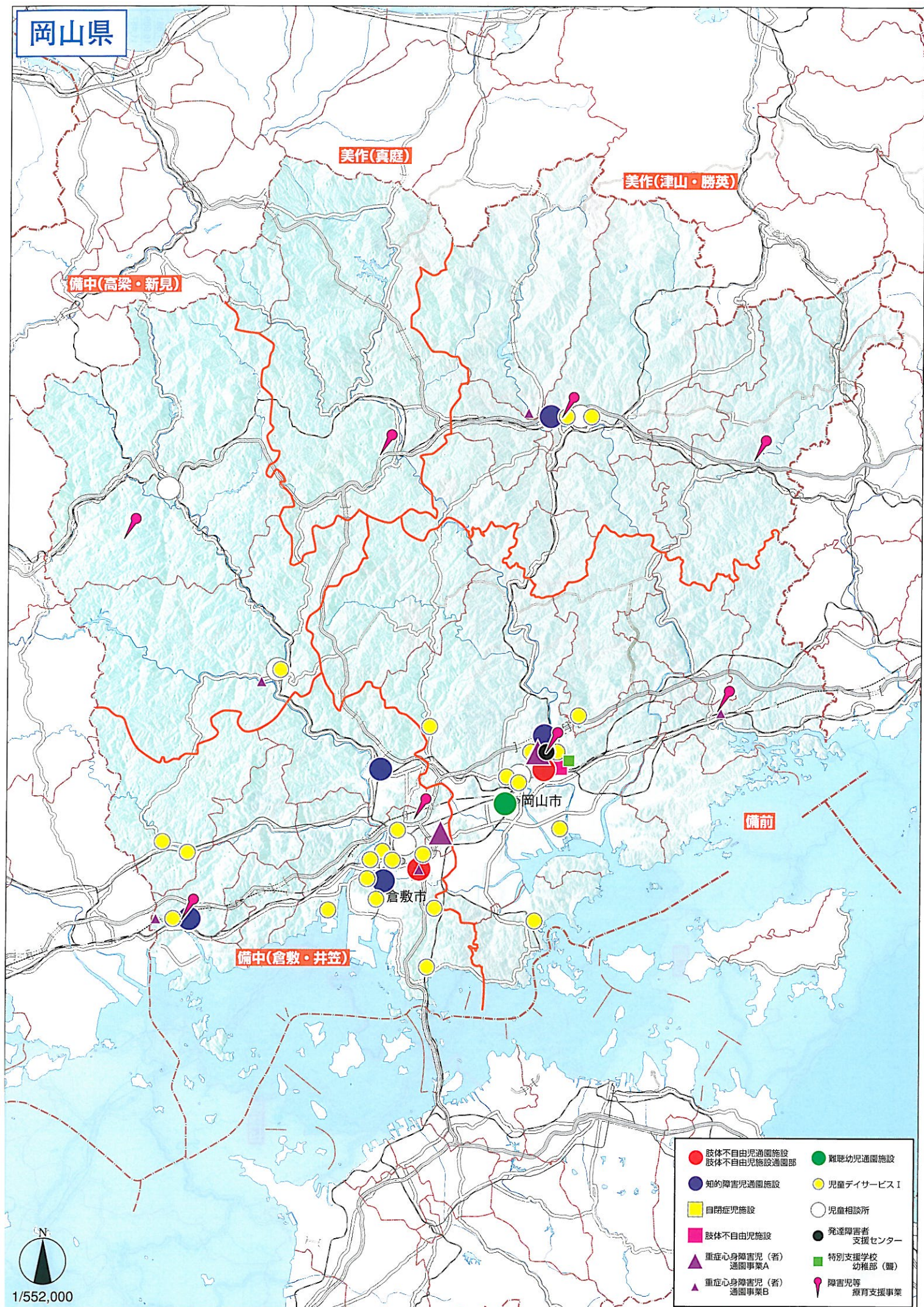

広島県

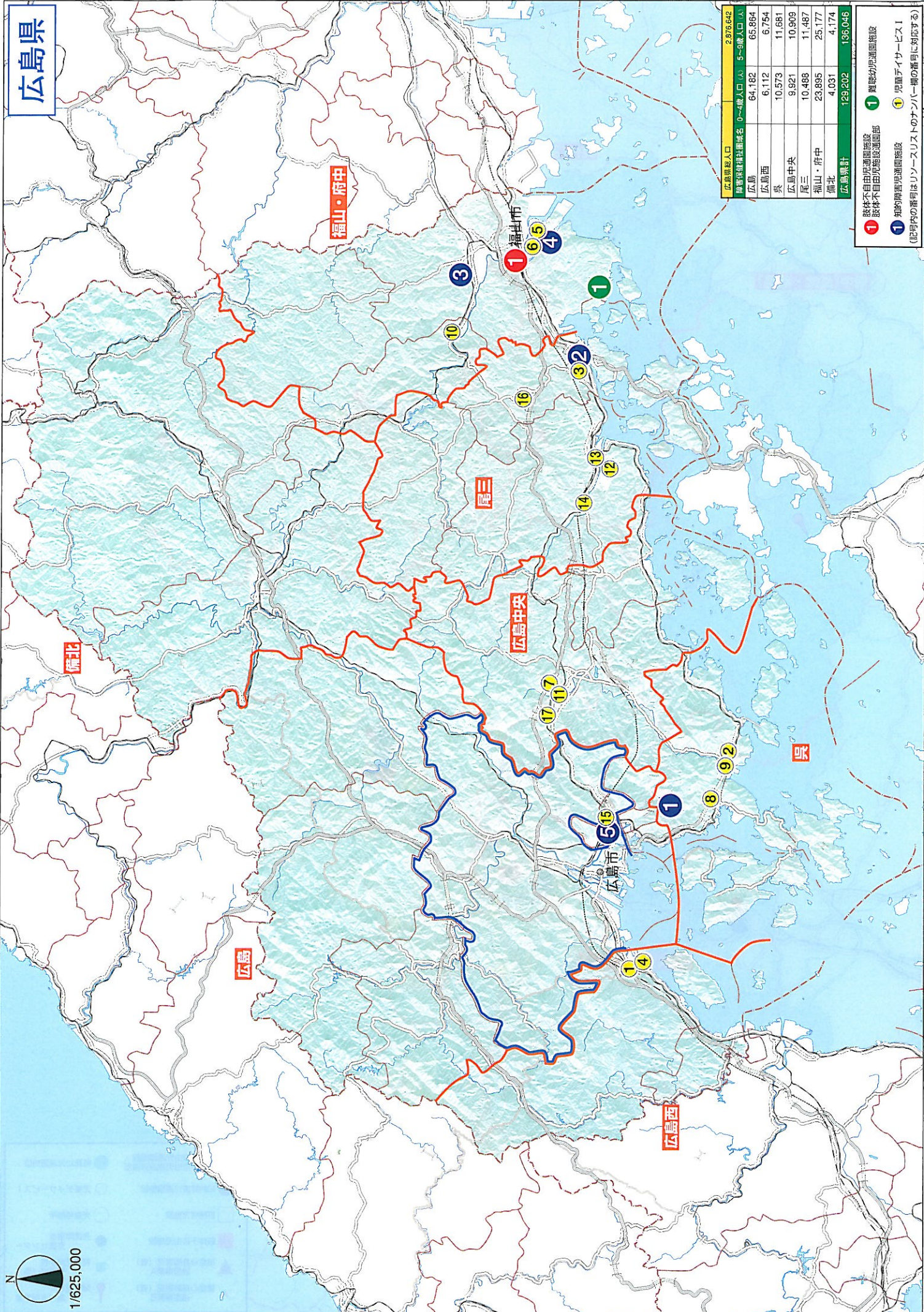

広島県総人口	2,876,642	
選挙区別世帯数(世帯名)	0-4歳人口(人)	5-9歳人口(人)
広島	64,182	65,864
広島西	6,112	6,754
尾三	10,573	11,681
広島中央	9,921	10,909
尾三	10,488	11,487
福山・府中	23,895	25,177
備北	4,031	4,174
広島県計	129,202	136,046

- ① 身体不自由児童園施設
 - ① 身体不自由児童施設運営部
 - ① 知的障害児童園施設
 - ① 難聴幼児通園施設
 - ① 児童プレイサービス
- (記号内の番号はリストの番号の順に対応する)

広島県

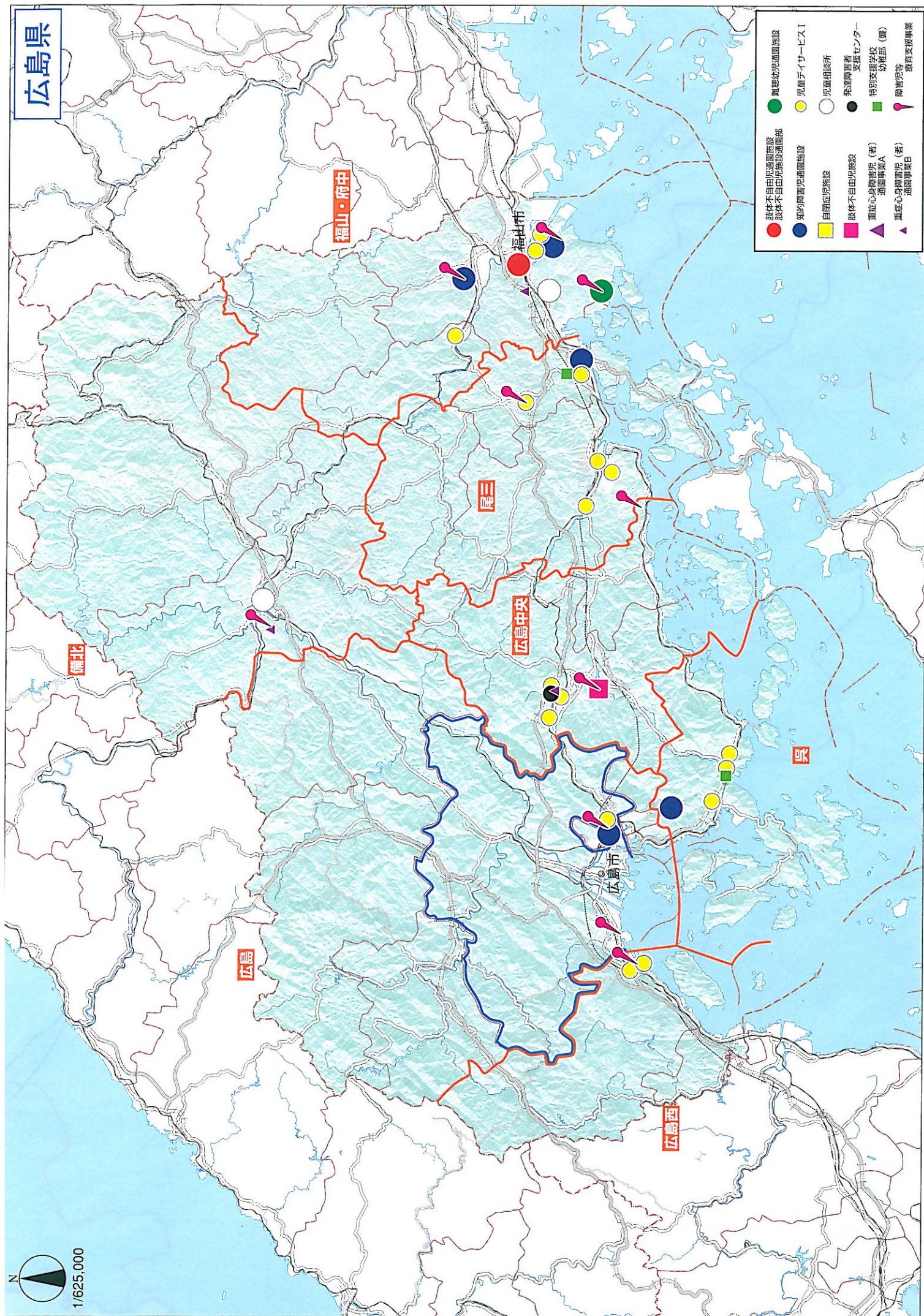

- | | | | |
|-----------------|-------------------|-------------------|-------------------|
| ● 障害幼児通園施設 | ● 知的障害児通園施設 | ● 障害心身障害児(者)通園事業A | ● 障害心身障害児(者)通園事業B |
| ● 児童デザイナーサービス | ● 知的障害児通園施設 | ● 障害心身障害児(者)通園事業A | ● 障害心身障害児(者)通園事業B |
| ○ 児童相談所 | ■ 自閉症児施設 | ▲ 重症心身障害児(者)通園事業A | ▲ 重症心身障害児(者)通園事業B |
| ● 発達障害者支援センター | ■ 障害心身障害児(者)通園事業A | ▲ 重症心身障害児(者)通園事業A | ▲ 重症心身障害児(者)通園事業B |
| ● 特別支援学校 幼稚部(園) | ▲ 障害児等 療育支援事業 | | |

1/625,000

広島市

N
1/208,000

- 身体不自由児通園施設
- 身体不自由児通園施設 遊園部
- 知的障害児通園施設
- 自閉症児施設
- 身体不自由児施設
- 重症心身障害児(者) 通園事業A
- 重症心身障害児(者) 通園事業B
- 難聴幼児通園施設
- 児童サービス1
- 児童相談所
- 発達障害者 支援センター
- 特別支援学校 幼稚園 (園)
- 障害児等 療育支援事業

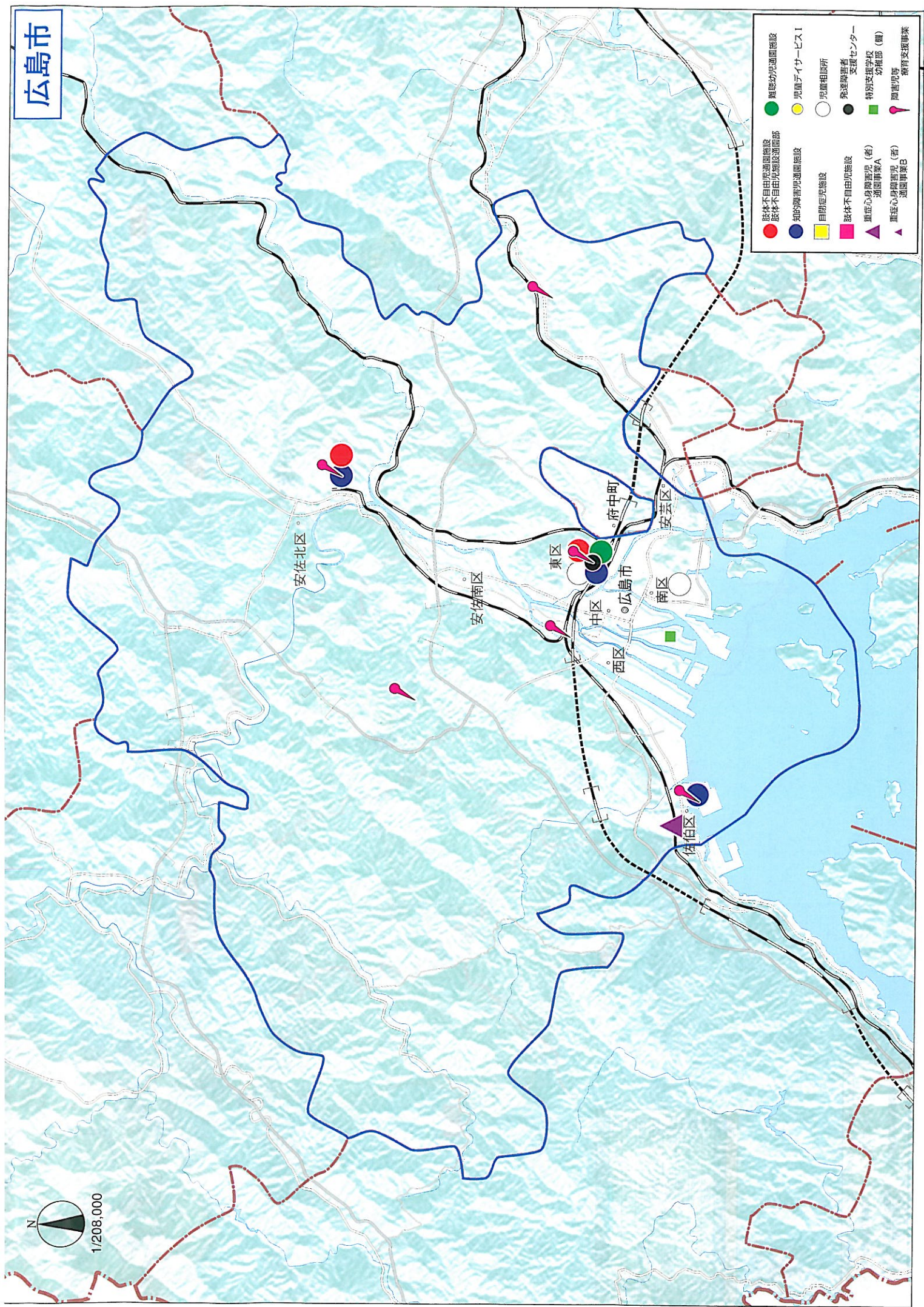



① 肢体不自由児通園施設 ① 難聴幼児通園施設
① 知的障害児通園施設 ① 児童デイサービス I
 (記号内の番号はリソースリストのナンバ一欄の番号に対応する)

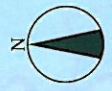

山口県総人口	1,492,606
障害者総数(推定) 0~4歳人口 (人)	6,593
5~9歳人口 (人)	7,250
柳井	3,063
周南	11,600
山口・防府	14,054
萩	2,050
宇部・小田野	11,431
長門	1,310
下関	11,066
山口県計	61,157

山口県

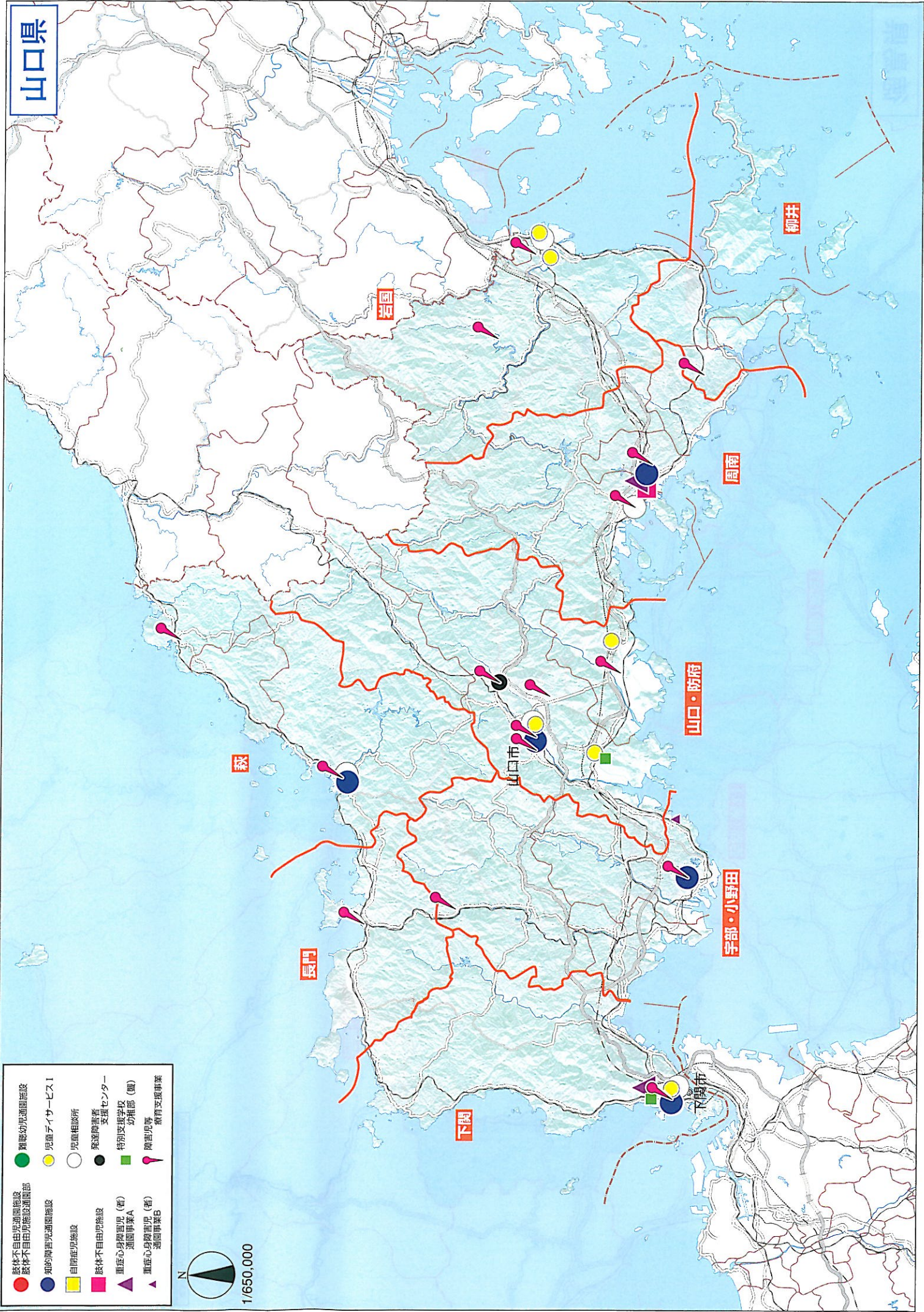

- | | |
|---------------------|------------------|
| ● 肢体不自由児通園施設 | ● 難聴幼児通園施設 |
| ● 知的障害児通園施設 | ● 発達障害者支援センター |
| ● 知的障害児通園施設 | ● 特別支援学校 幼稚部 (黄) |
| ● 自閉症児施設 | ● 障害児専 療育支援事業 |
| ● 肢体不自由児施設 | ● 障害児専 療育支援事業 |
| ● 重症心身障害児 (者) 通園事業A | ● 障害児専 療育支援事業 |
| ● 重症心身障害児 (者) 通園事業B | ● 障害児専 療育支援事業 |
| ● 児童相談所 | ● 児童相談所 |
| ● 児童デイサービスI | ● 児童デイサービスI |

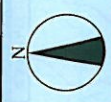



徳島県総人口	809,950
児童保護施設児童数	0~4歳人口(A)
東部(第1)	19,925
東部(第2)	3,079
南部(第1)	5,428
南部(第2)	752
西部(第1)	1,543
西部(第2)	1,568
徳島県計	32,285
徳島県計	35,760

- ① 肢体不自由児童施設
 - ② 肢体不自由児童施設通園部
 - ③ 知的障害児通園施設
 - ④ 児童デイサービス
 - ⑤ 児童障害児通園施設
- (記号内の番号はリンクリストのナンバリングの番号に対応する)

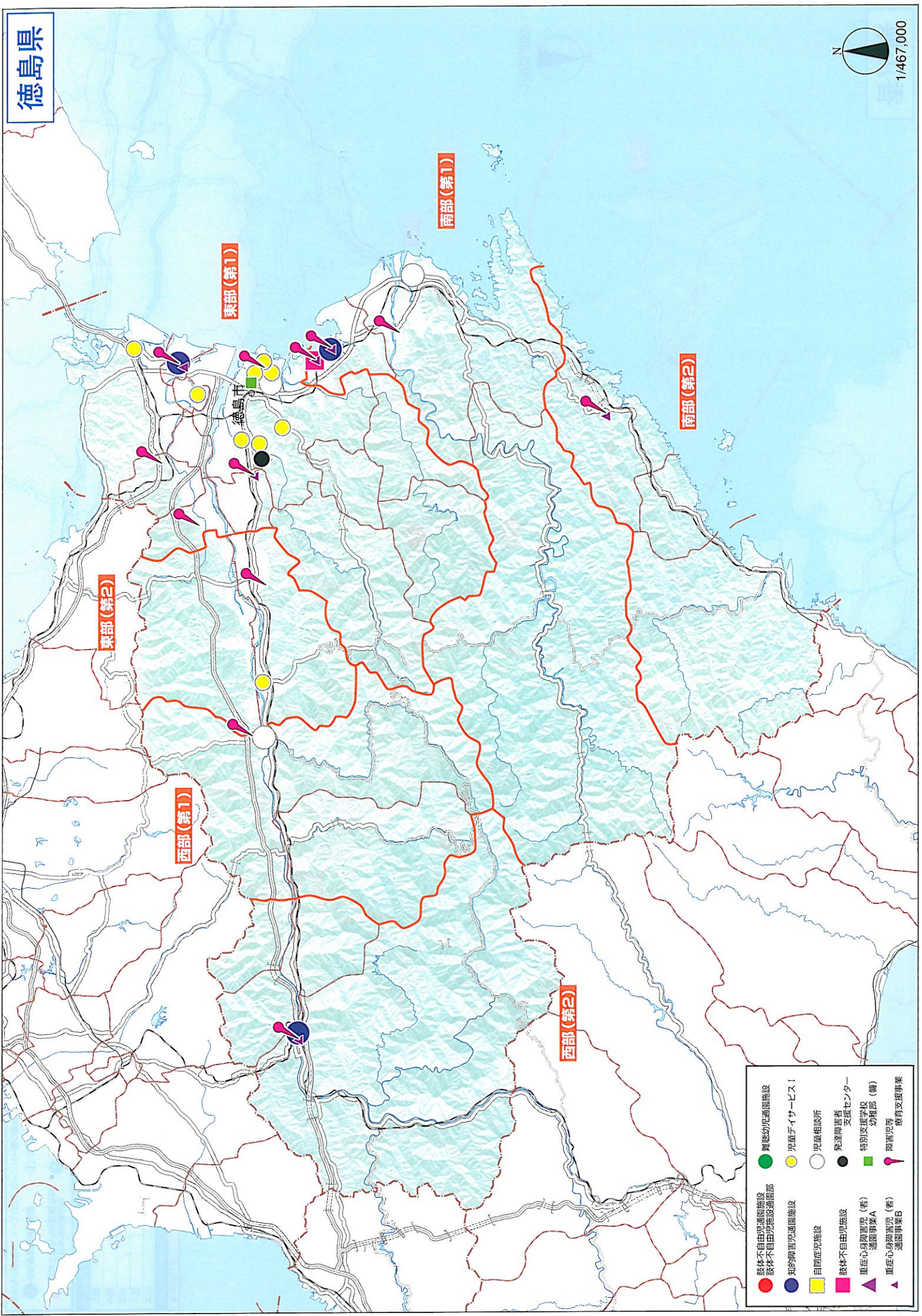

- | | |
|---|-----------------|
| ● | 難聴幼児通園施設 |
| ● | 知的障害児通園施設 |
| ● | 知的障害児通園施設 |
| ● | 自閉症児施設 |
| ● | 肢体不自由児施設 |
| ● | 重症心身障害児(者)通園事業A |
| ● | 重症心身障害児(者)通園事業B |
| ● | 児童サービス1 |
| ○ | 児童相談所 |
| ● | 発達障害者支援センター |
| ■ | 特別支援学校 |
| ▲ | 幼稚園(職) |
| ▲ | 障害児等療育支援事業 |

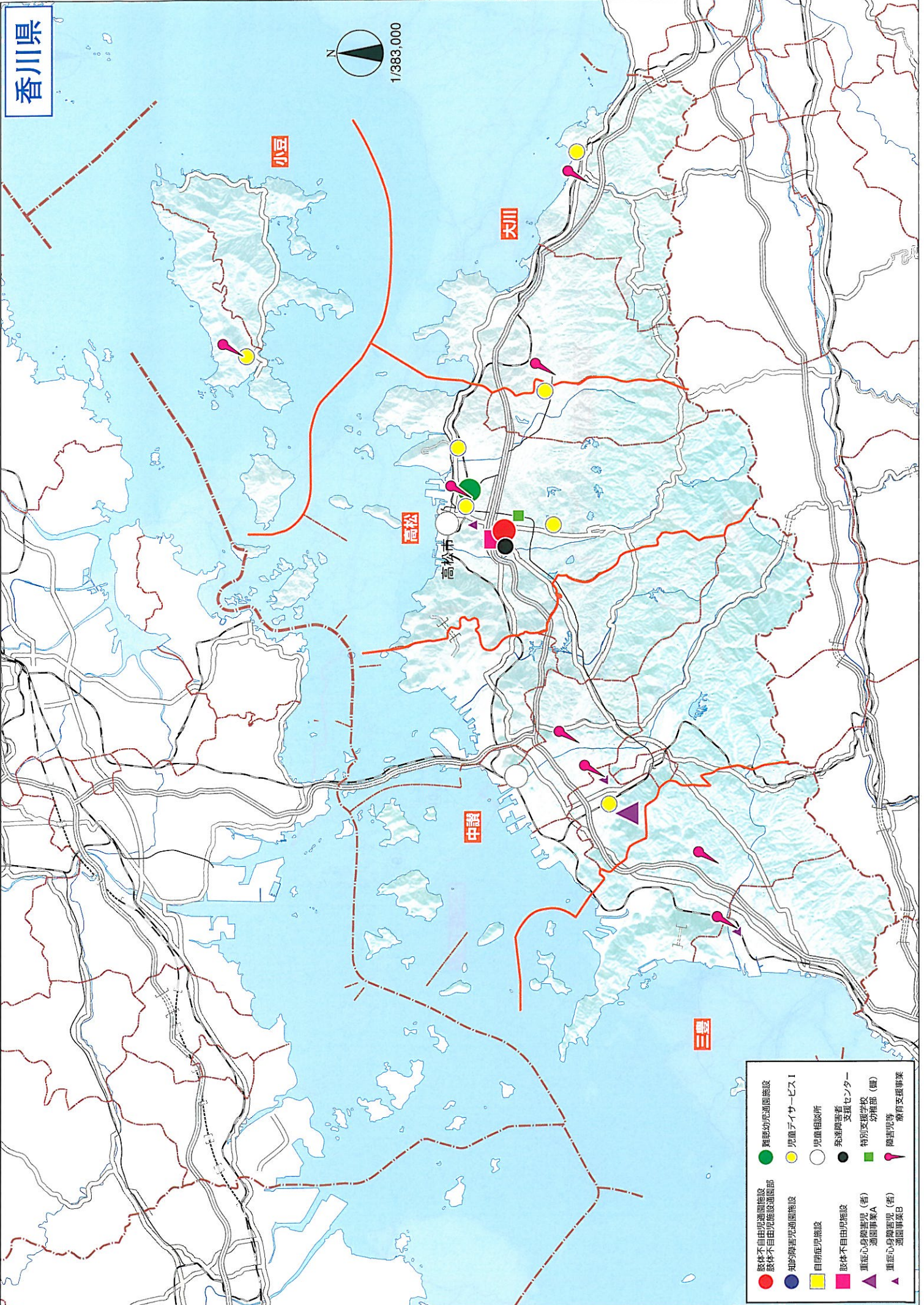

- 肢体不自由児通園施設
- 肢体不自由児施設通園部
- 知的障害児通園施設
- 自閉症児施設
- 肢体不自由児施設
- 重症心身障害児(者)通園事業A
- 重症心身障害児(者)通園事業B
- 難聴幼児通園施設
- 児童アソシエーション
- 児童相談所
- 発達障害者支援センター
- 特別支援学校(養育)
- 障害児養育支援事業

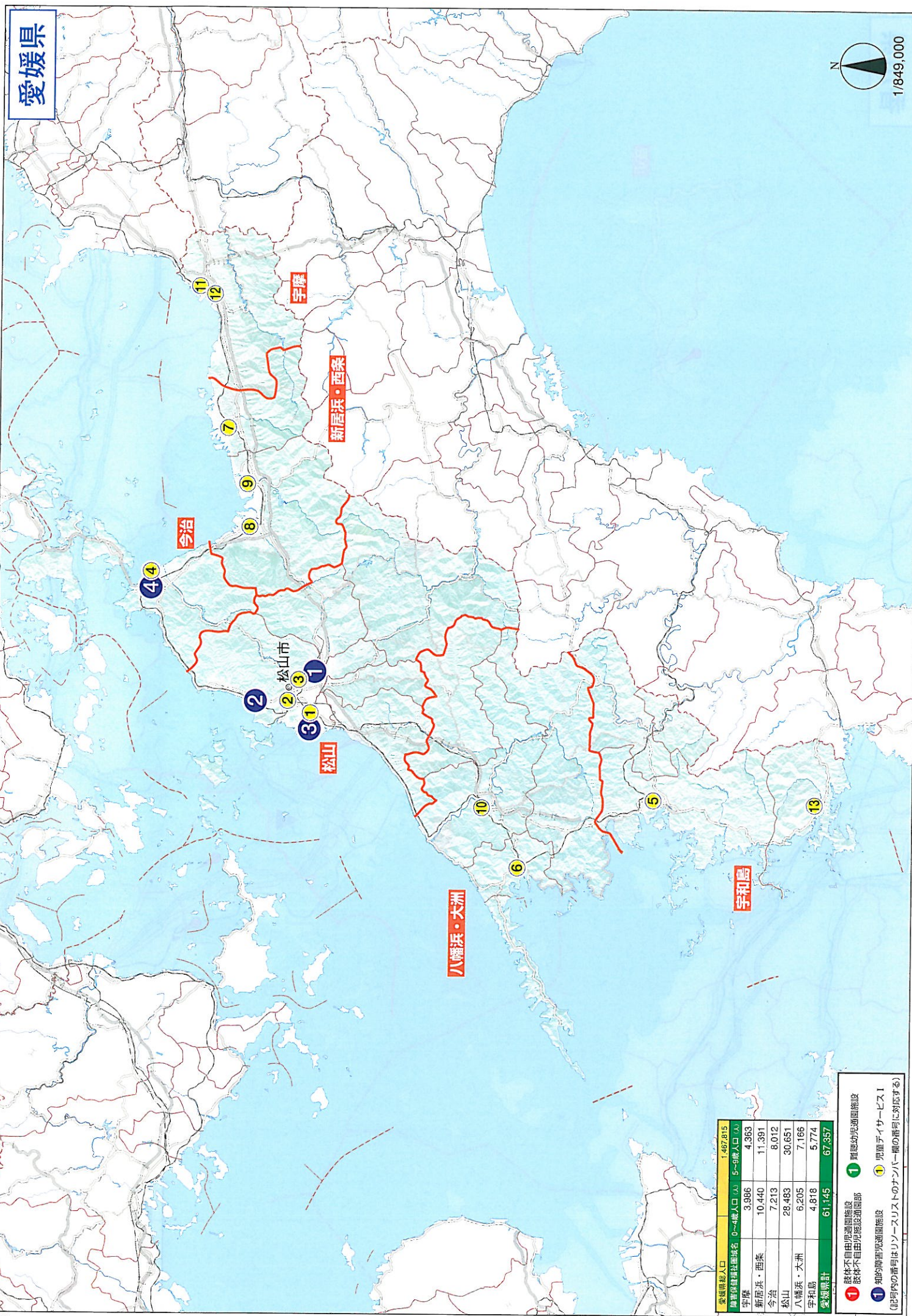

愛媛県総人口	1,467,815	
児童保健福祉課名	0-4歳人口 (人)	5-9歳人口 (人)
宇摩	3,986	4,363
新居浜・西条	10,440	11,391
今治	7,213	8,012
松山	28,483	30,651
八幡浜・大洲	6,205	7,166
宇和島	4,818	5,774
愛媛県計	61,145	67,357

① 肢体不自由児通園施設 ① 児童発達支援施設
① 肢体不自由児施設通園部 ① 児童サービス1
① 知的障害児通園施設 ① 知的障害児通園施設
 (記号内の番号はリソースリストのナンバリングの番号に対応する)

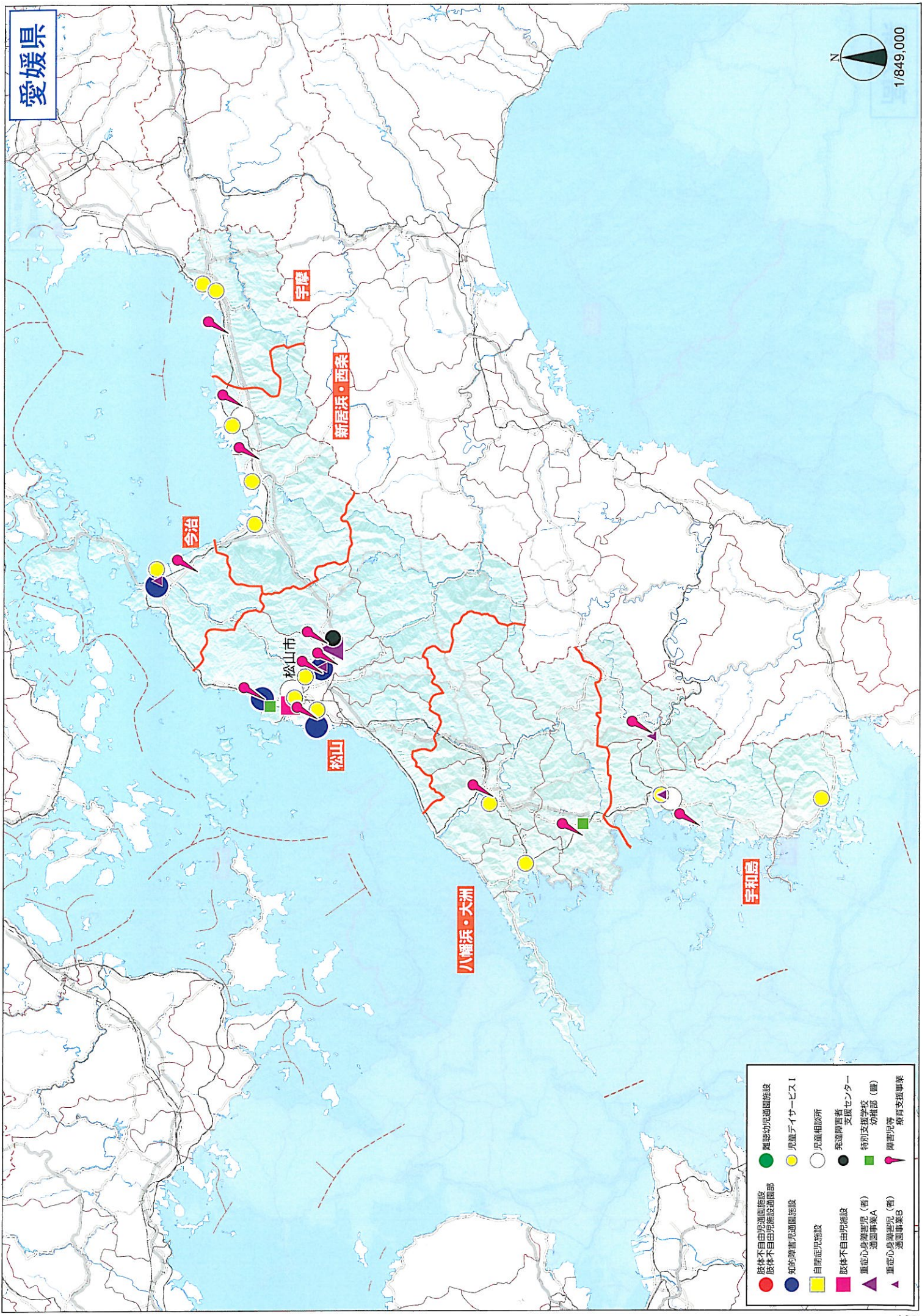

- 知的障害児通園施設
- 発達障害者支援センター
- 特別支援学校 幼稚部 (健)
- 特別支援学校 幼稚部 (障)
- 障害児等療育支援事業
- 重度心身障害児(者)通園事業A
- 重度心身障害児(者)通園事業B
- 児童相談所
- 発達障害者支援センター
- 特別支援学校 幼稚部 (健)
- 特別支援学校 幼稚部 (障)
- 障害児等療育支援事業
- 自閉症児施設
- 知的障害児通園施設
- 発達障害者支援センター
- 特別支援学校 幼稚部 (健)
- 特別支援学校 幼稚部 (障)
- 障害児等療育支援事業
- 重度心身障害児(者)通園事業A
- 重度心身障害児(者)通園事業B

高知県

中央(東)

安芸

中央(西)

幡豆

幡多

高知市

高知県総人口	796,292	
標準保単世帯数	0~4歳人口 (人)	5~9歳人口 (人)
安芸	1,776	2,210
中央(東)	5,018	5,456
中央(西)	18,673	19,641
幡豆	2,205	2,700
幡多	3,674	4,328
高知県計	31,346	34,335

- ① 身体不自由児通園施設
 - ① 身体不自由児施設通園部
 - ① 難聴幼児通園施設
 - ① 知的障害児通園施設
 - ① 児童サービス I
- (記号内の番号はリスリースリストのナンバリングの番号に対応する)



高知県

中央(東)

安芸

高知市

高橋

中央(西)

安芸

- | | |
|-------------------|---------------|
| ● 肢体不自由児通園施設 | ● 障壁幼児通園施設 |
| ● 肢体不自由児施設通園部 | ● 児童サービスI |
| ● 知的障害児通園施設 | ○ 児童相談所 |
| ● 自閉症児施設 | ● 発達障害者支援センター |
| ● 肢体不自由児施設 | ● 特別支援学校 |
| ▲ 重症心身障害児(者)通園事業A | ■ 幼稚園(種) |
| ▲ 重症心身障害児(者)通園事業B | ● 障害児等教育支援事業 |

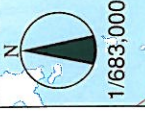

福岡県

福岡県総人口	5,048,908
福岡県総人口	5,048,908
福岡県人口	67,019
福岡・糸島	14,068
粕屋	6,019
筑紫	21,828
甘木・朝倉	3,696
久留米	21,456
八女・筑後	6,035
有明	9,133
飯塚	7,713
直方・鞍手	4,357
田川	5,646
北九州	47,929
宗像	8,274
福岡県計	223,175
福岡県計	235,557

- ① 肢体不自由児通園施設
① 肢体不自由児施設通園部
① 知的障害児通園施設
① 知的障害児通園施設
① 児童発達支援センター
① 児童発達支援センター
- (記号内の番号はリソースリストの番号欄の番号に対応する)



1/647,000

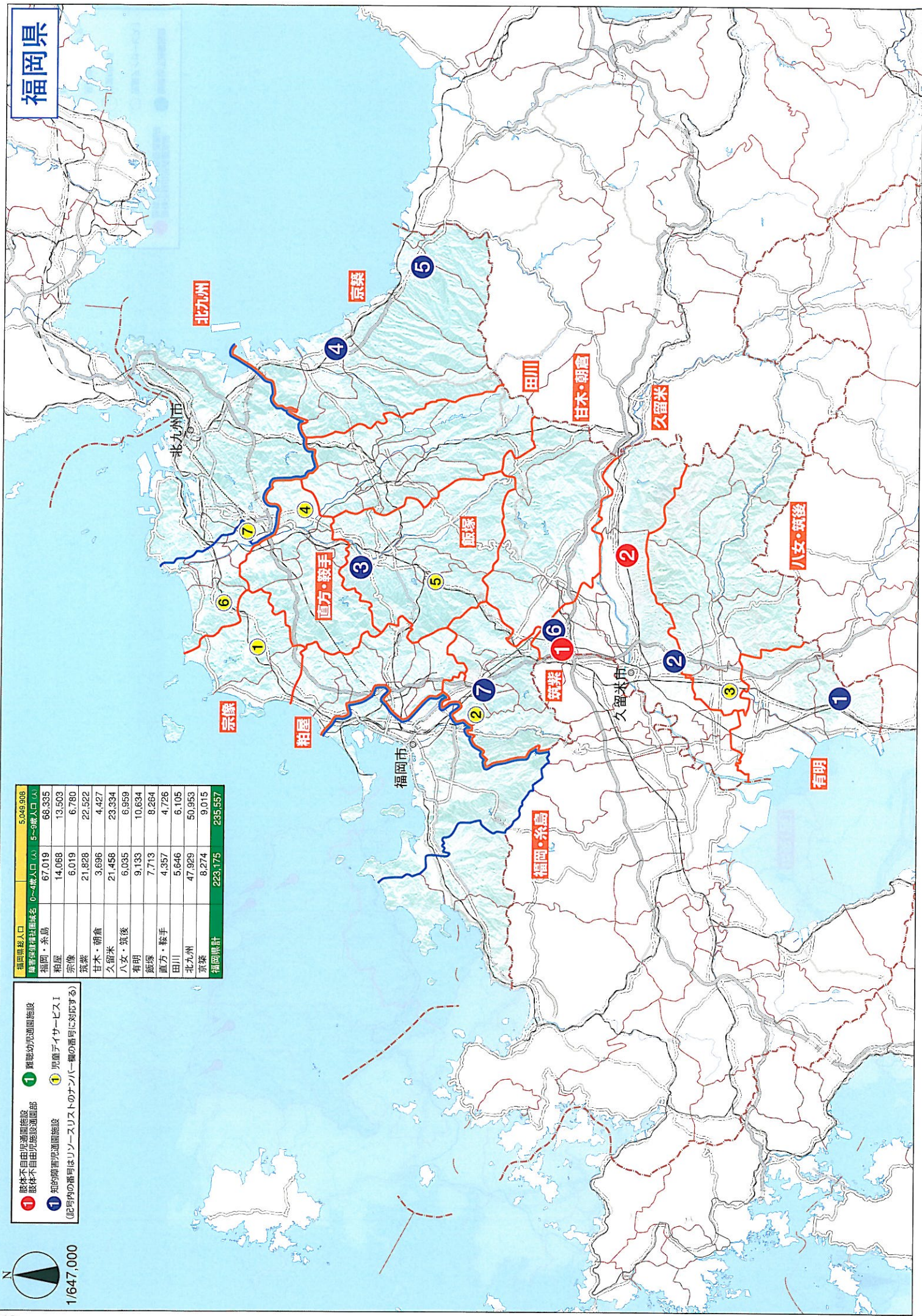

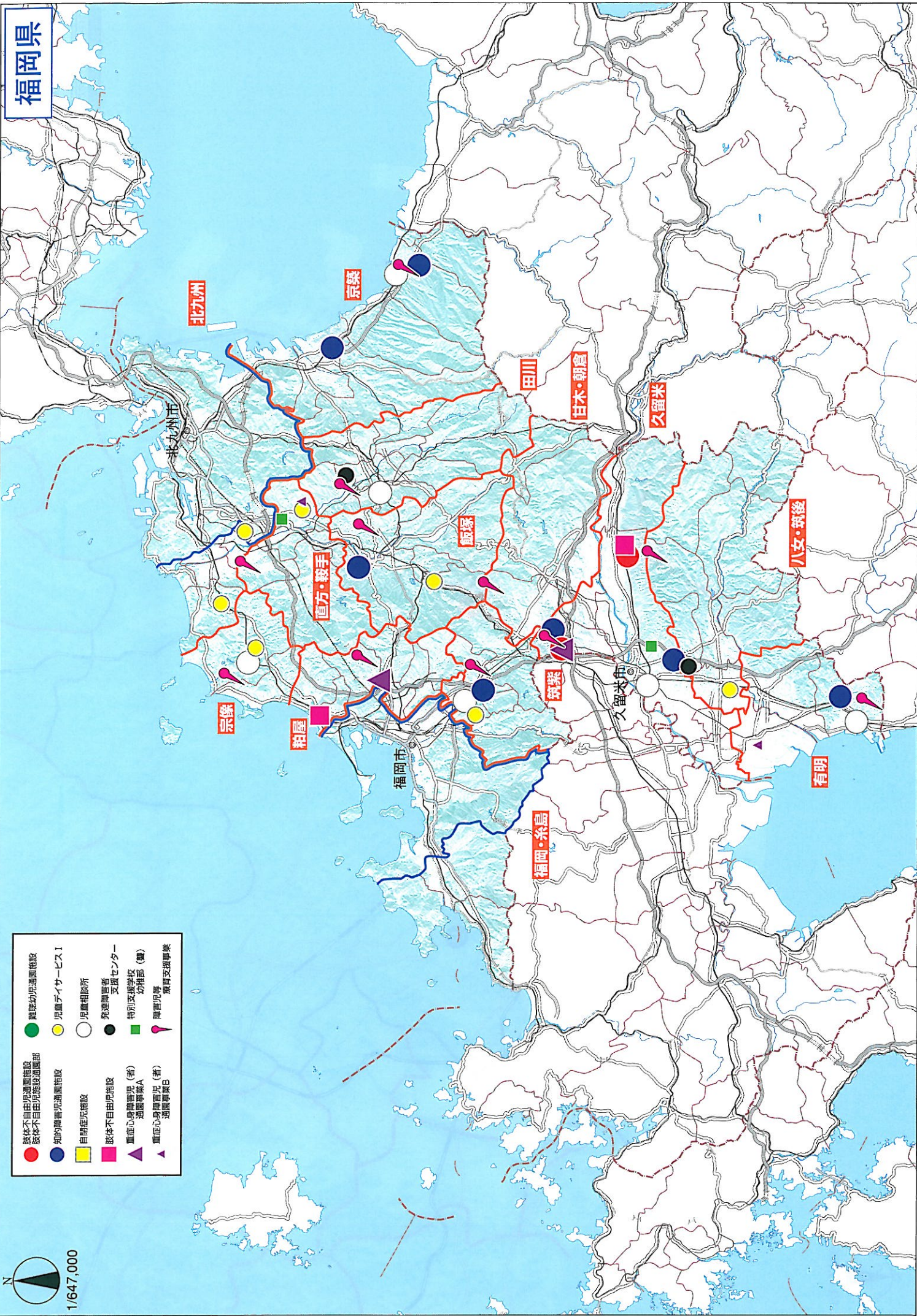

福岡県

- 身体不自由児通園施設
- 知的障害児通園施設
- 自閉症児施設
- 身体不自由児施設
- 重症心身障害児(者)通園事業A
- 重症心身障害児(者)通園事業B
- 難聴幼児通園施設
- 児童デイサービスI
- 児童相談所
- 発達障害者支援センター
- 特別支援学校 幼稚部(園)
- 障害児養育支援事業

1/647,000

北九州市

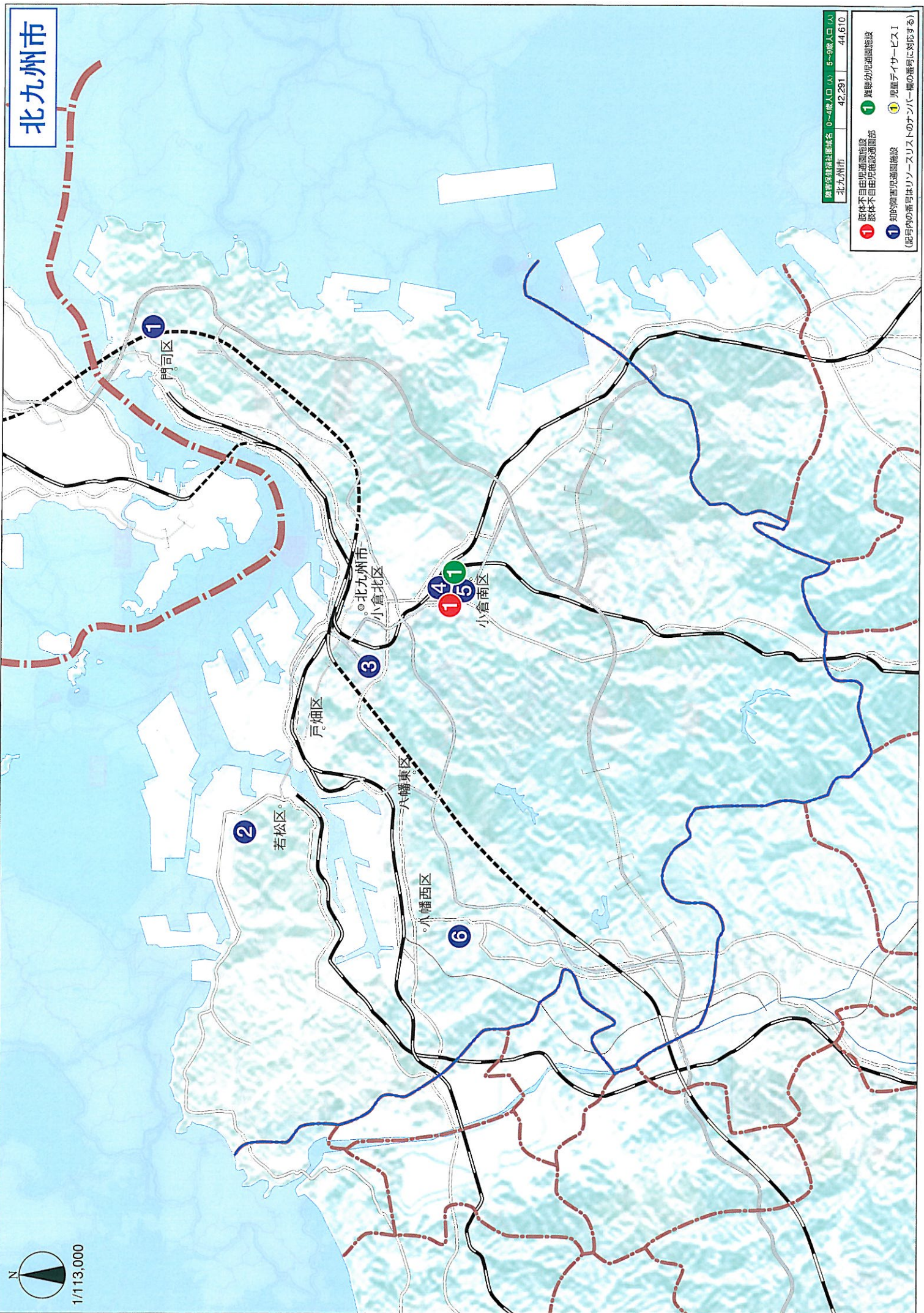

N
 1/113,000

北九州市

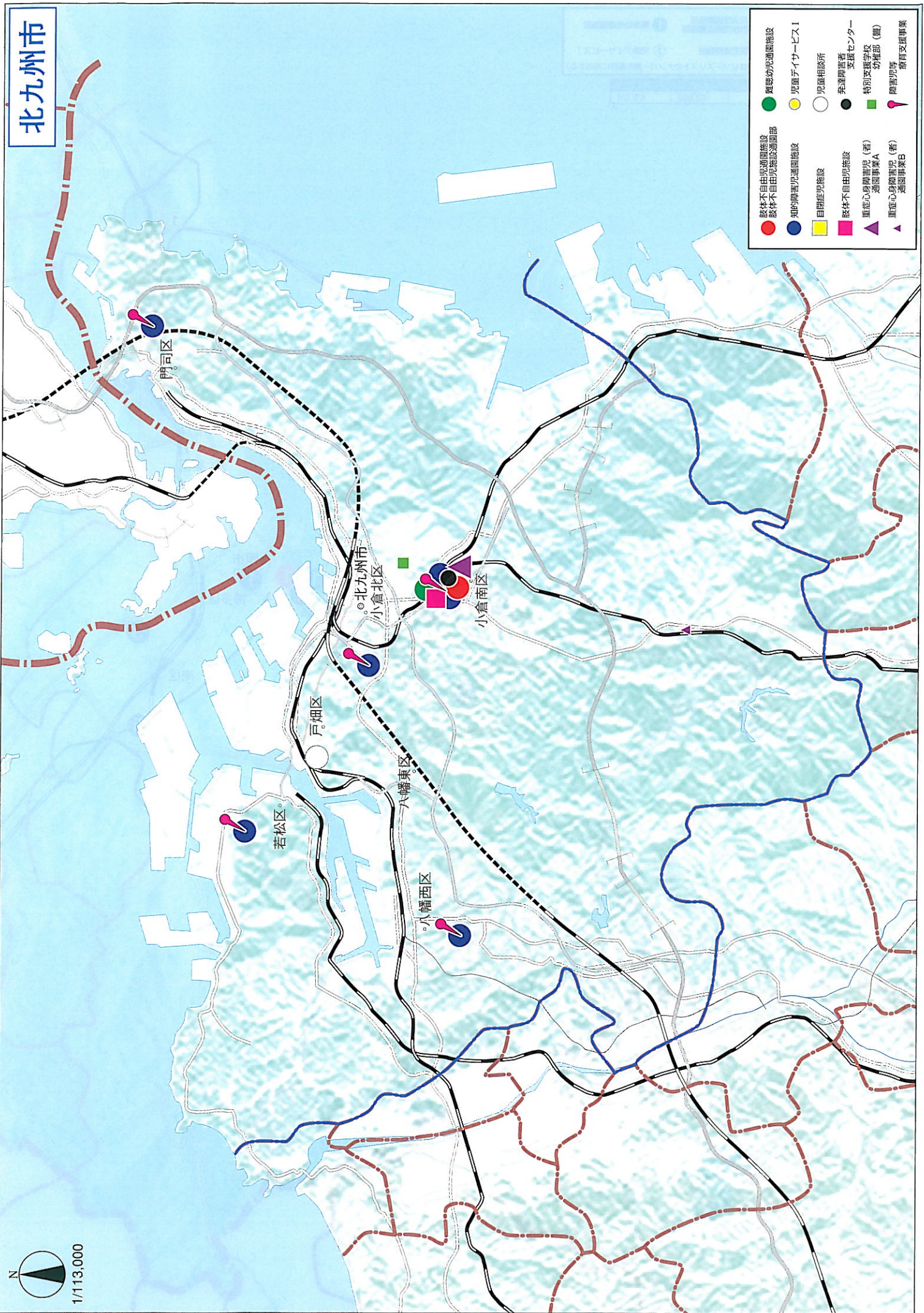

- | | |
|-------------------|---------------|
| ● 肢体不自由児通園施設 | ● 難聴幼児通園施設 |
| ● 肢体不自由児施設設置調整部 | ● 児童発達支援センター |
| ● 知的障害児通園施設 | ○ 児童相談所 |
| ■ 自閉症児施設 | ● 発達障害者支援センター |
| ■ 肢体不自由児施設 | ■ 特別支援学校 |
| ▲ 重症心身障害児(者)通園事業A | ■ 幼稚園(園) |
| ▲ 重症心身障害児(者)通園事業B | ▲ 障害児等療育支援事業 |

N
1/113,000

福岡市

- ① 肢体不自由児通園施設
 - ② 肢体不自由児施設通園部
 - ③ 知的障害児通園施設
 - ④ 児童サービスⅠ
 - ⑤ 難聴幼児通園施設
 - ⑥ 児童サービスⅡ
- (記号内の番号はリソースリストのナンバー欄の番号に対応する)

障害保健福祉圏域名	0~4歳人口 人	5~9歳人口 人
福岡市	62,689	63,124



1/141,000

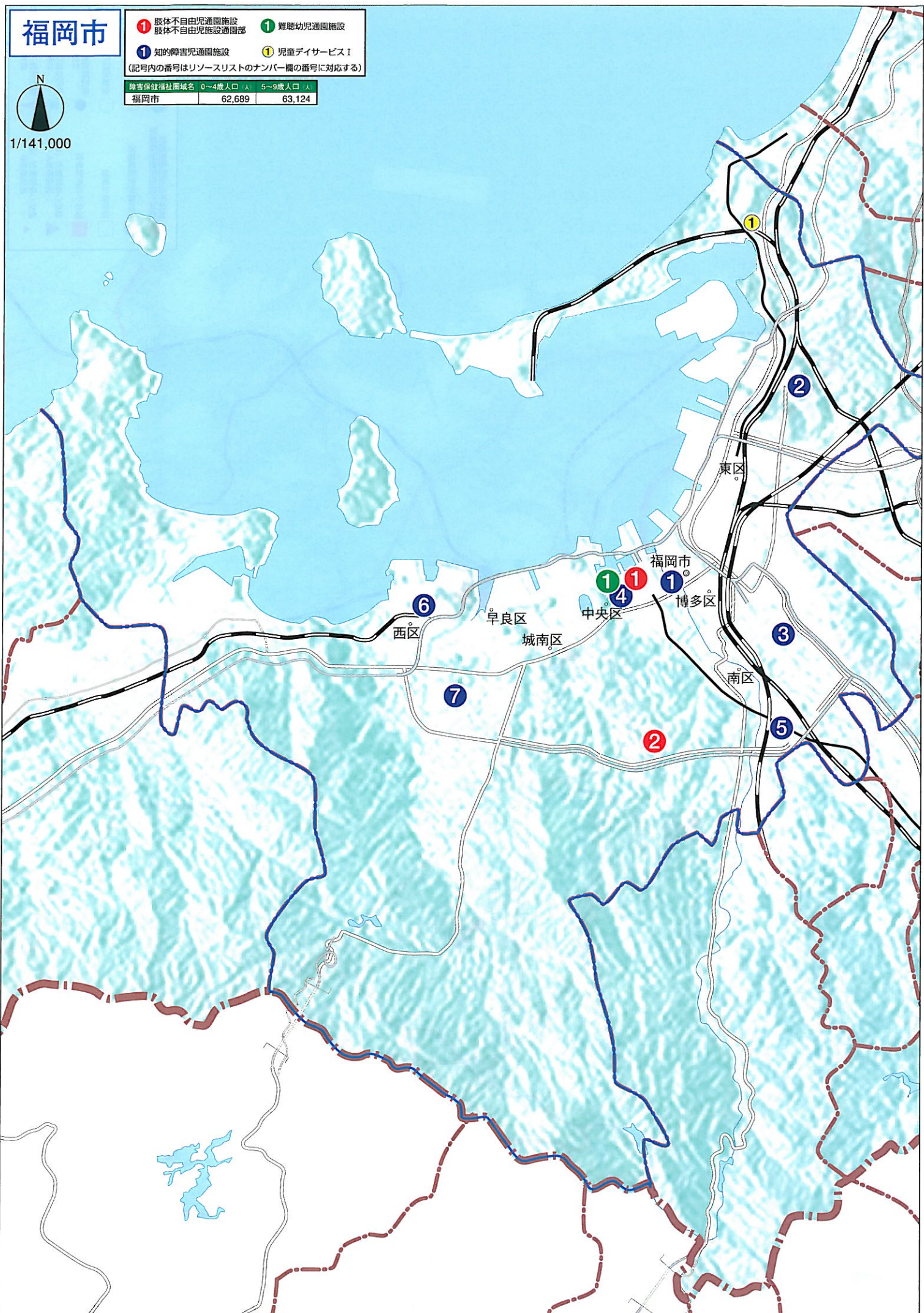

福岡市



1/141,000

- | | |
|----------------------------|--------------------|
| ● 肢体不自由児通園施設
肢体不自由施設通園部 | ● 難聴幼児通園施設 |
| ● 知的障害児通園施設 | ● 児童デイサービス I |
| ■ 自閉症児施設 | ○ 児童相談所 |
| ■ 肢体不自由児施設 | ● 発達障害者
支援センター |
| ▲ 重症心身障害児(者)
通園事業A | ■ 特別支援学校
幼稚部(園) |
| ▲ 重症心身障害児(者)
通園事業B | ● 障害児等
療育支援事業 |

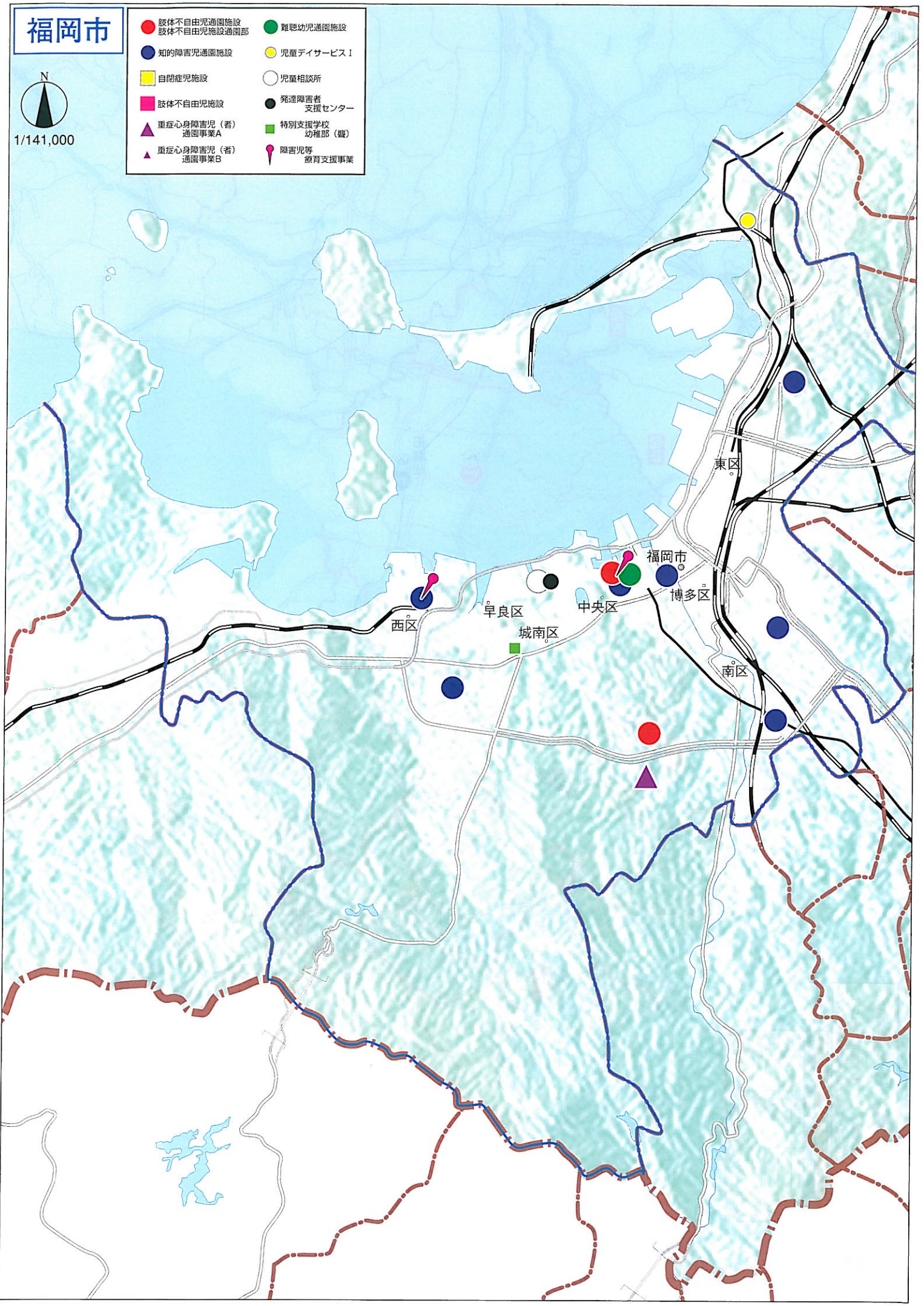

佐賀県

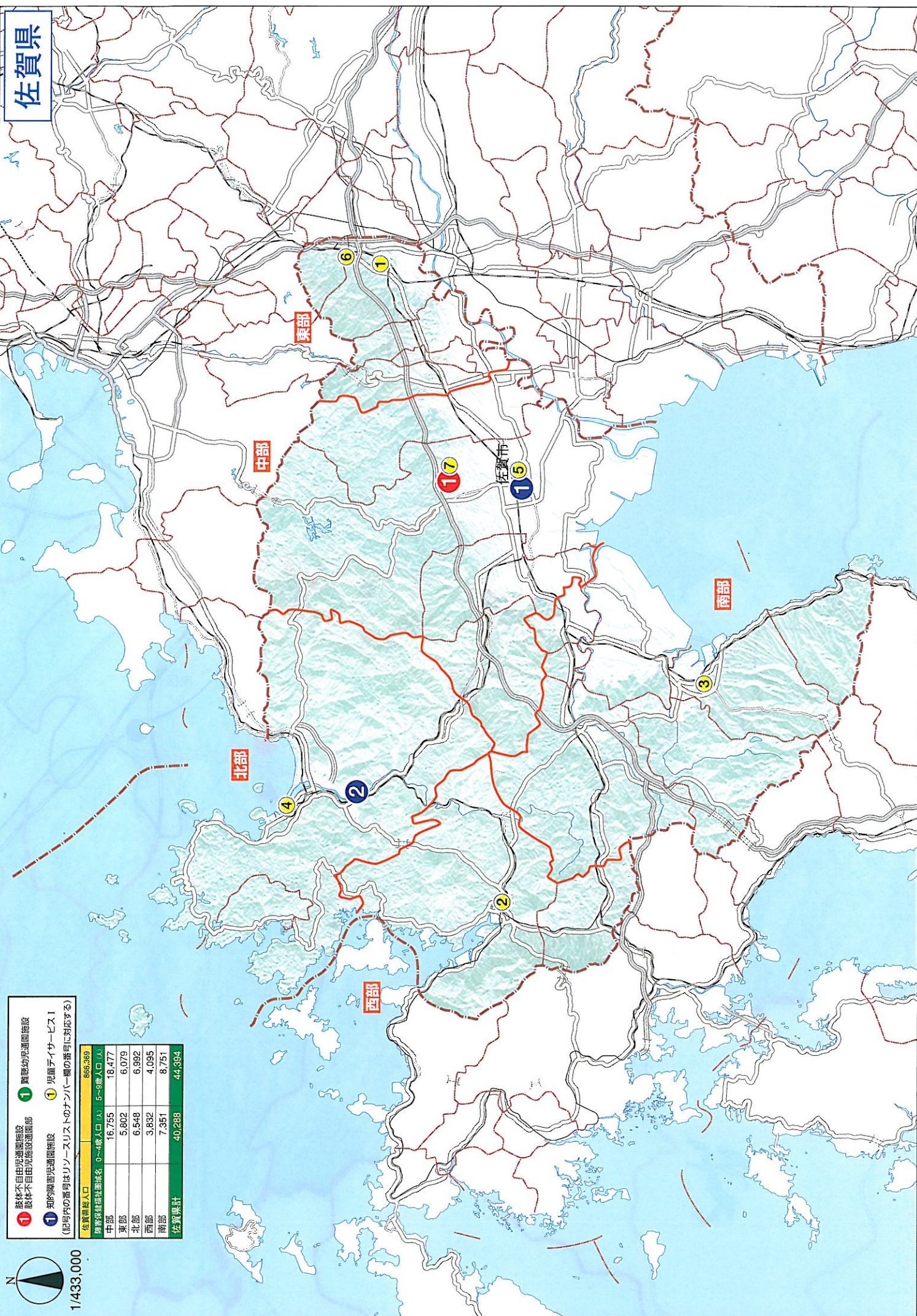

① 肢体不自由児通園施設 ① 高齢者通園施設
② 肢体不自由児通園施設 ② 知的障害児通園施設
③ 知的障害児通園施設 ④ 児童デイサービスⅠ
 (記号内の番号はリソースリストのナンバー欄の番号に対応する)

佐賀県総人口	866,369
佐賀県福祉施設数	0~4歳人口: 18,477 5~9歳人口: 16,755
中部	18,477
東部	6,079
北部	6,992
西部	4,095
南部	8,751
佐賀県計	44,594

1/433,000
 N

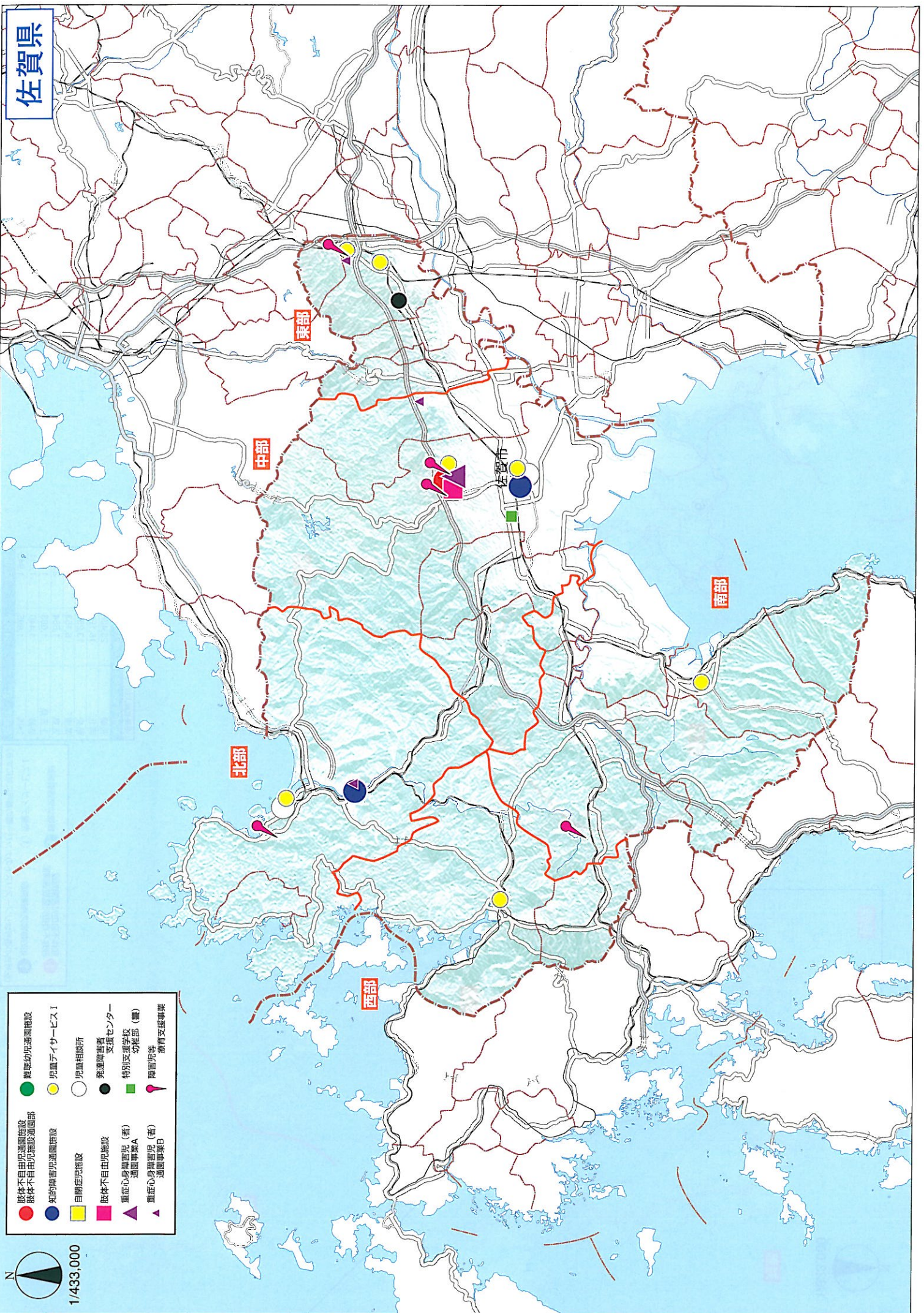

- 肢体不自由児通園施設
- 知的障害児通園施設
- 自閉症児施設
- 肢体不自由児施設
- 重症心身障害児(者)通園事業A
- 重症心身障害児(者)通園事業B
- 難聴幼児通園施設
- 児童デイサービス
- 児童相談所
- 発達障害者支援センター
- 特別支援学校 幼稚部(園)
- 障害児養育支援事業

1/433,000

長崎県

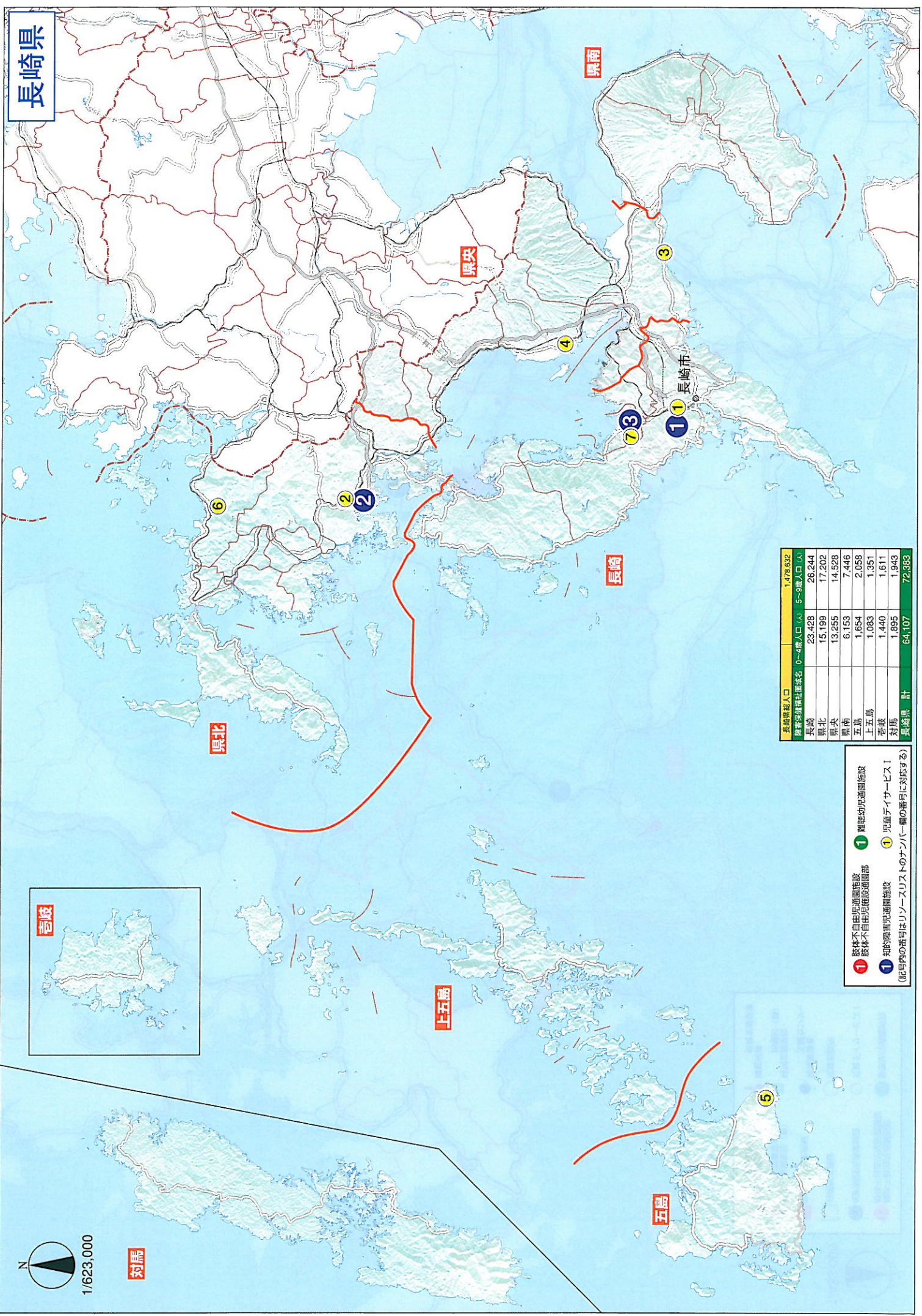

長崎県人口	1,478,832	
国勢調査標準世帯数	0~4歳人口 (人)	5~9歳人口 (人)
長崎	23,428	26,244
県北	15,199	17,202
県央	13,255	14,528
県南	6,153	7,446
上五島	1,654	2,058
下五島	1,083	1,351
対馬	1,440	1,611
長崎県 計	1,895	1,943
長崎県 計	64,107	72,383

- ① 施設不自由児通園施設
 - ② 施設不自由児施設通園部
 - ③ 知的障害児通園施設
 - ④ 知的障害児通園施設
 - ⑤ 児童デイサービスI
 - ⑥ 児童デイサービスII
 - ⑦ 児童デイサービスIII
- (記号内の番号はリソースリストの番号に対応する)



対馬

長崎県

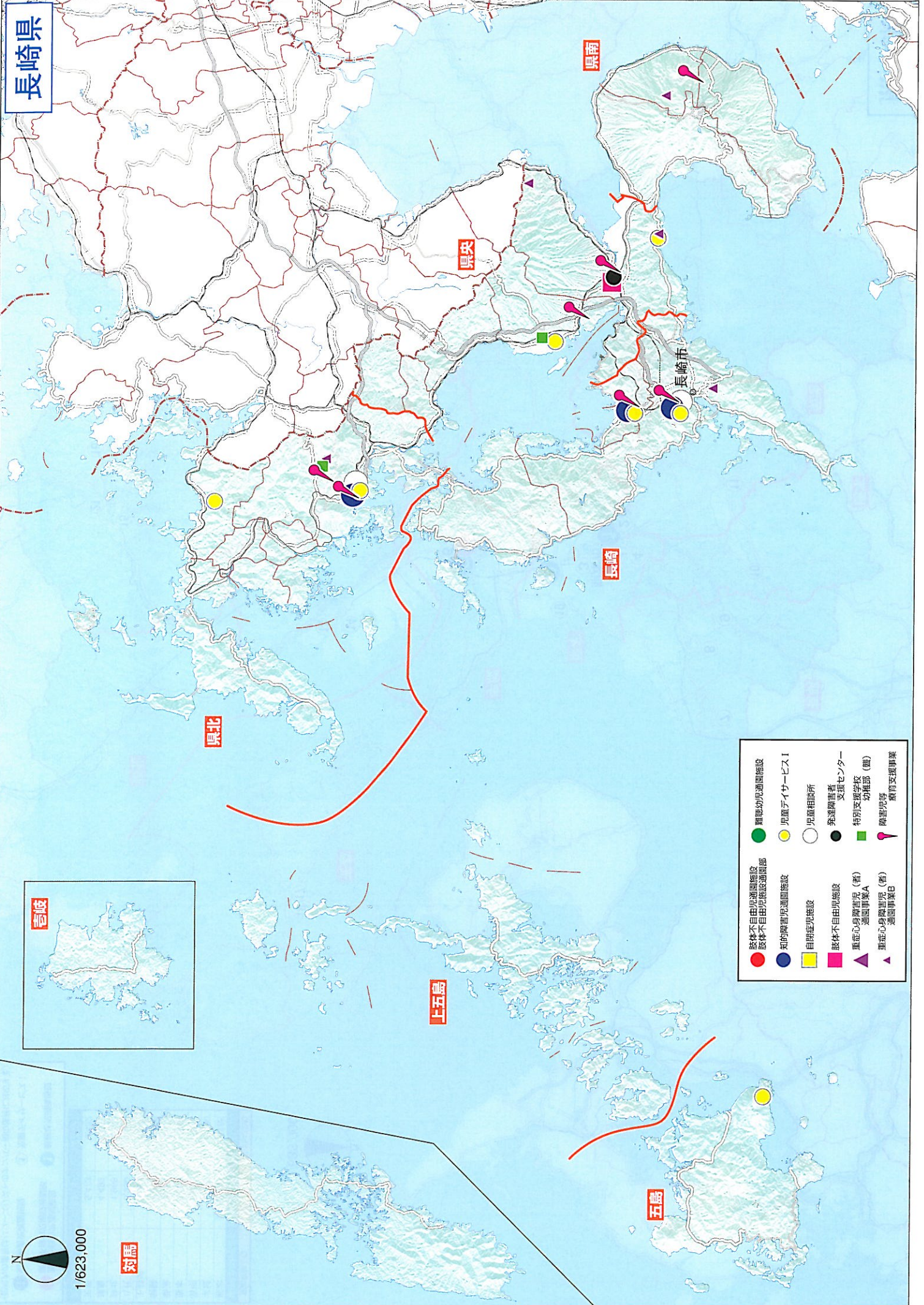

- | | |
|-------------------|-----------------|
| ● 肢体不自由児通園施設 | ● 難聴幼児通園施設 |
| ● 肢体不自由児施設通園部 | ● 児童サービスI |
| ● 知的障害児通園施設 | ○ 児童相談所 |
| ■ 自閉症児施設 | ● 発達障害支援センター |
| ■ 肢体不自由児施設 | ■ 特別支援学校 幼稚園(園) |
| ■ 重症心身障害児(者)通園事業A | ● 障害児等 療育支援事業 |
| ■ 重症心身障害児(者)通園事業B | |

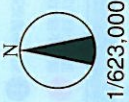

1/623,000

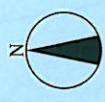
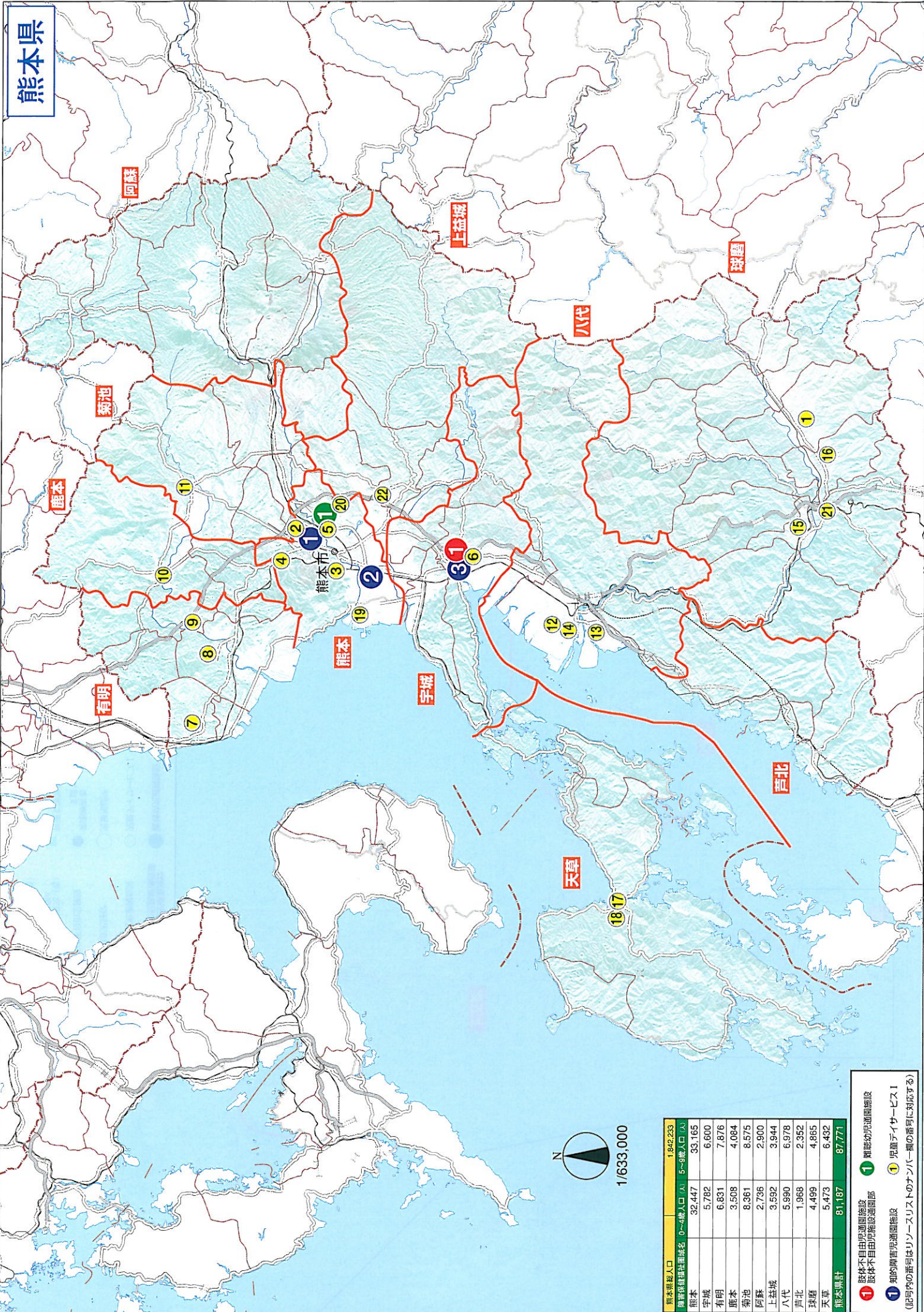

1/633,000

熊本県総人口	1,842,233
選挙区別選挙区名 0~4歳人口 (人) 5~9歳人口 (人)	33,165
宇城	5,782
有明	6,831
鹿本	3,508
菊池	8,361
阿蘇	2,796
上益城	3,592
八代	5,990
芦北	1,968
球磨	4,499
天草	5,473
熊本県計	81,187

- ① 肢体不自由児童施設
 - ② 肢体不自由児童発達支援部
 - ③ 知的障害児発達施設
 - ④ 児童デイサービス
 - ⑤ 児童福祉センター
- (記号内の番号はリンクリストの番号に対応する)

熊本県

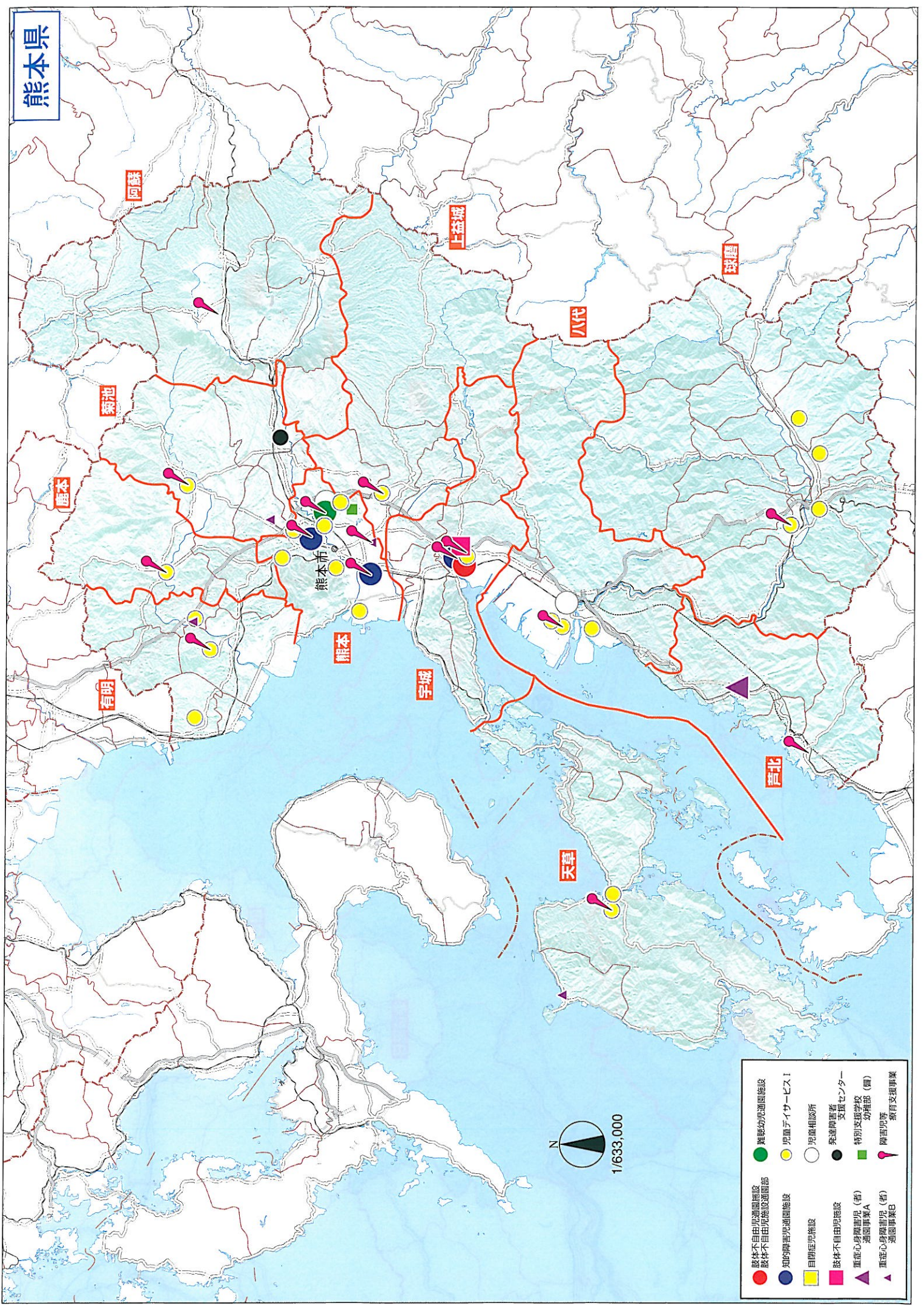

- | | |
|-------------------|---------------|
| ● 肢体不自由児通園施設 | ● 難聴幼児通園施設 |
| ● 肢体不自由児施設通園部 | ● 児童相談所 |
| ● 知的障害児通園施設 | ● 児童サービス！ |
| ■ 自閉症児施設 | ○ 児童相談所 |
| ■ 肢体不自由児施設 | ● 発達障害者支援センター |
| ■ 重症心身障害児(者)通園事業A | ■ 特別支援学校幼稚部 |
| ■ 重症心身障害児(者)通園事業B | ■ 障害児療育支援事業 |

大分県

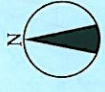

1/555,000

大分県総人口	1,209,571	
歳別総世帯数	0~4世帯人口 (人)	5~9世帯人口 (人)
東国東	1,155	1,534
宇佐高田	3,209	3,831
中津	3,871	4,065
日田玖珠	4,243	4,831
別府速見	7,305	7,582
大分	23,636	24,866
竹田	775	892
大野	1,485	1,593
白津	2,256	2,600
佐伯	3,028	3,408
大分県計	50,912	55,201

- ① 肢体不自由児通園施設
 - ② 肢体不自由児施設通園部
 - ③ 知的障害児通園施設
 - ④ 児童養育施設
 - ⑤ 児童養育施設通園部
 - ⑥ 児童養育施設通園部
 - ⑦ 児童養育施設通園部
 - ⑧ 児童養育施設通園部
 - ⑨ 児童養育施設通園部
 - ⑩ 児童養育施設通園部
 - ⑪ 児童養育施設通園部
 - ⑫ 児童養育施設通園部
- (記号内の番号はリソースリストのナンバリングの番号に対応する)

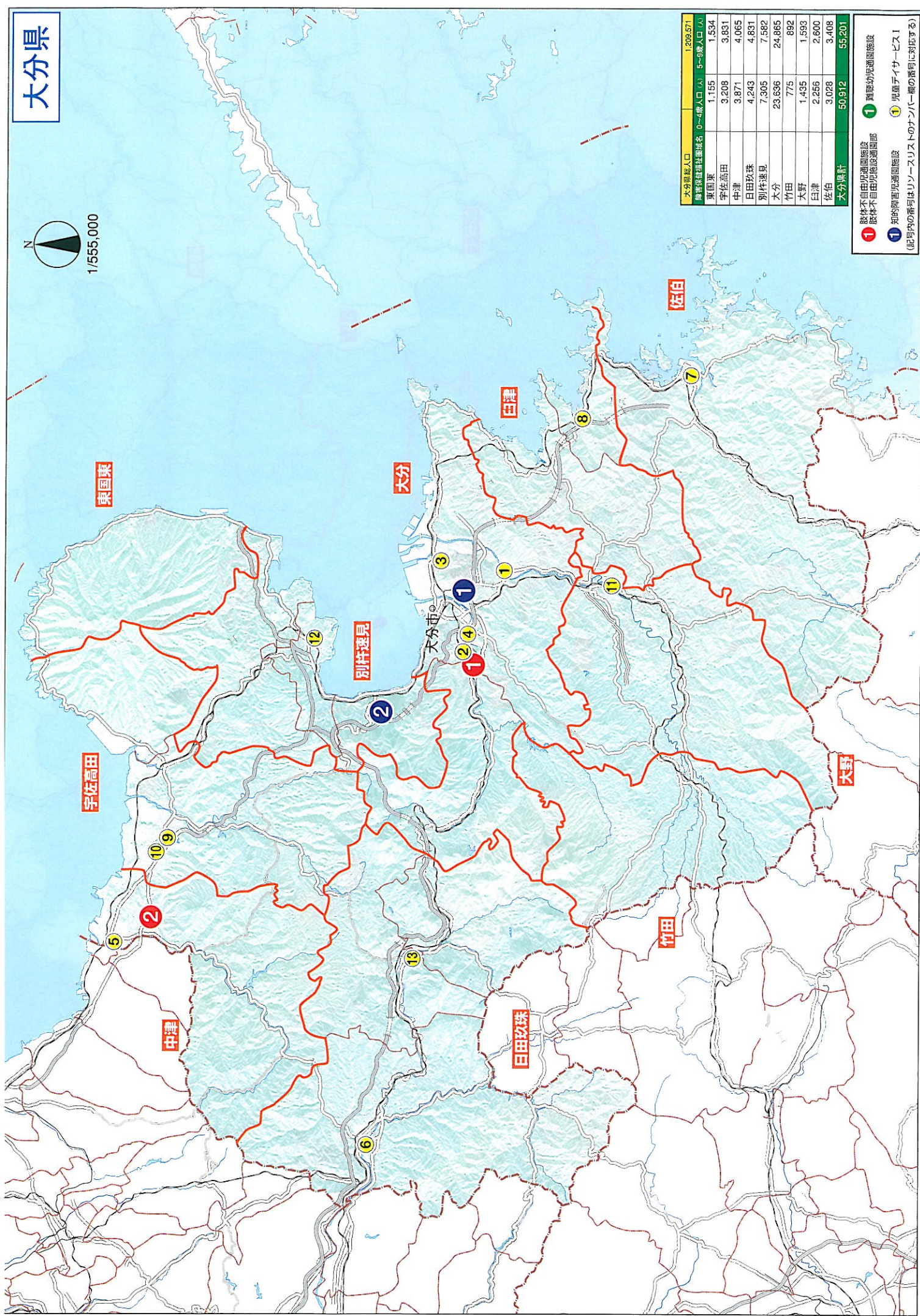

大分県

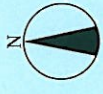

- | | |
|---------------|-------------------|
| ● 難聴幼児通園施設 | ● 肢体不自由児通園施設 |
| ● 児童デイサービスI | ● 知的障害児通園施設 |
| ○ 児童相談所 | ■ 自閉症児施設 |
| ● 発達障害者支援センター | ■ 肢体不自由児施設 |
| ■ 特別支援学校 | ▲ 重症心身障害児(者)通園事業A |
| ■ 幼稚園(園) | ▲ 重症心身障害児(者)通園事業B |
| ● 障害児等教育支援事業 | |

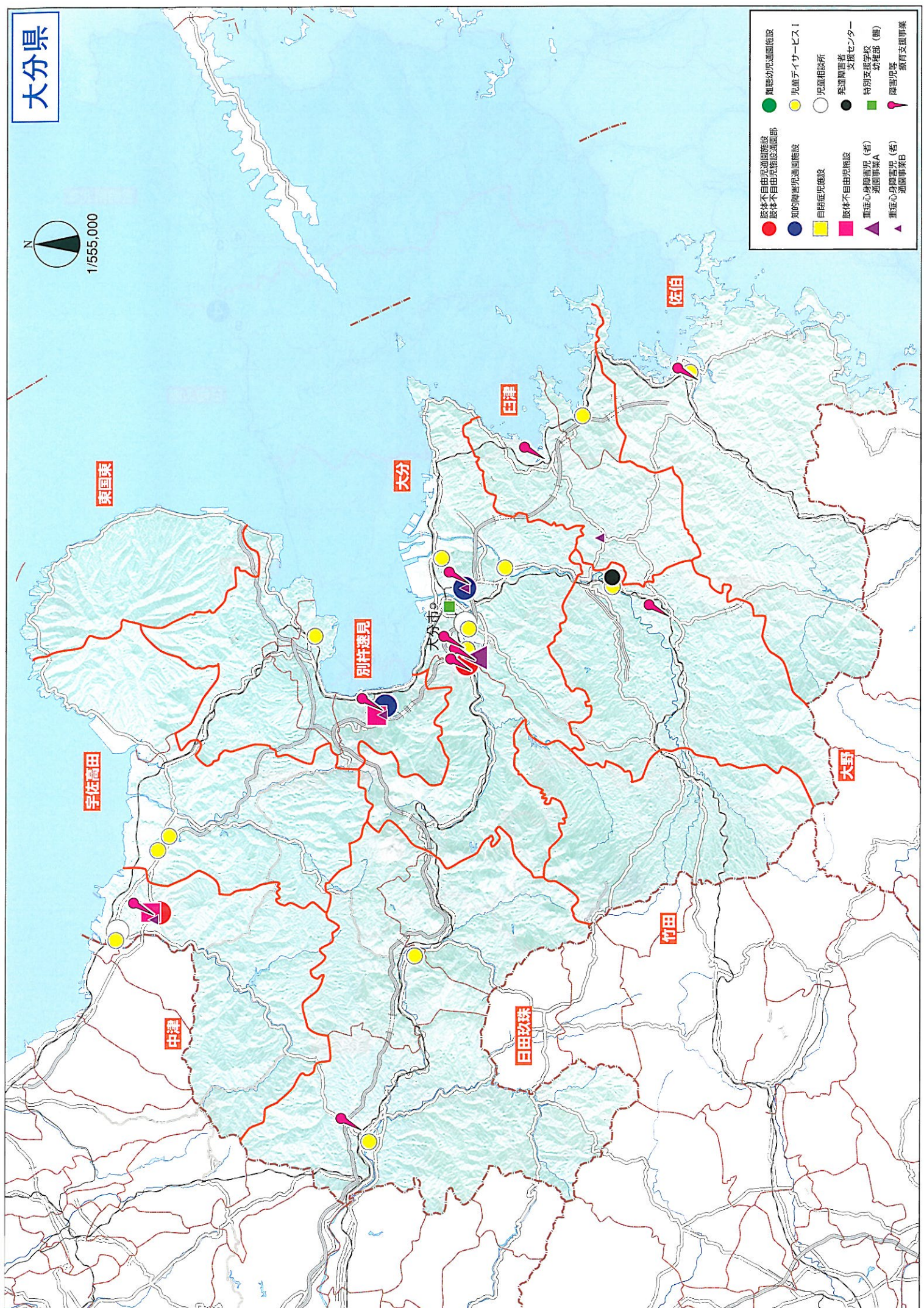



N
1/621,000

宮崎県总人口	1,153,042	
障害保健福祉圏域名	0~4歳人口 (人)	5~9歳人口 (人)
宮崎東諸県	19,817	21,682
日南串間	3,052	3,457
都城北諸県	8,874	9,532
西諸県	3,225	3,677
西都児湯	4,817	5,486
日向入郷	4,375	4,943
宮崎県北部	7,162	7,943
宮崎県計	51,322	56,720

- ① 肢体不自由児通園施設
肢体不自由児施設通園部
- ② 知的障害児通園施設
- ③ 難聴幼児通園施設
- ④ 児童デイサービス I
(記号内の番号はリソースリストのナンバー欄の番号に対応する)

宮崎県

宮崎県北部

日向入郷

西都児湯

西諸県

宮崎東諸県

宮崎市

都城北諸県

日南串間

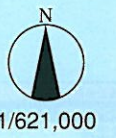

- | | |
|-----------------------------|--------------------|
| ● 肢体不自由児通園施設
肢体不自由児施設通園部 | ● 難聴幼児通園施設 |
| ● 知的障害児通園施設 | ● 児童デイサービス I |
| ■ 自閉症児施設 | ○ 児童相談所 |
| ■ 肢体不自由児施設 | ● 発達障害者
支援センター |
| ▲ 重症心身障害児(者)
通園事業A | ■ 特別支援学校
幼稚部(費) |
| ▲ 重症心身障害児(者)
通園事業B | ● 障害児等
療育支援事業 |

鹿児島県



甑島列島

北薩

始良・伊佐

鹿児島

鹿児島市

南薩

大隅

鹿児島県総人口	1,753,179	
障害保健福祉圏域名	0~4歳人口 (人)	5~9歳人口 (人)
鹿児島	30,950	32,271
南薩	5,753	6,370
北薩	10,160	10,628
始良・伊佐	11,242	12,144
大隅	10,681	11,945
熊毛	2,178	2,389
奄美	6,015	6,779
鹿児島県計	76,979	82,526

- ① 肢体不自由児通園施設
肢体不自由児施設通園部
 - ② 知的障害児通園施設
 - ③ 難聴幼児通園施設
 - ④ 児童デイサービス I
- (記号内の番号はリソースリストのナンバー欄の番号に対応する)

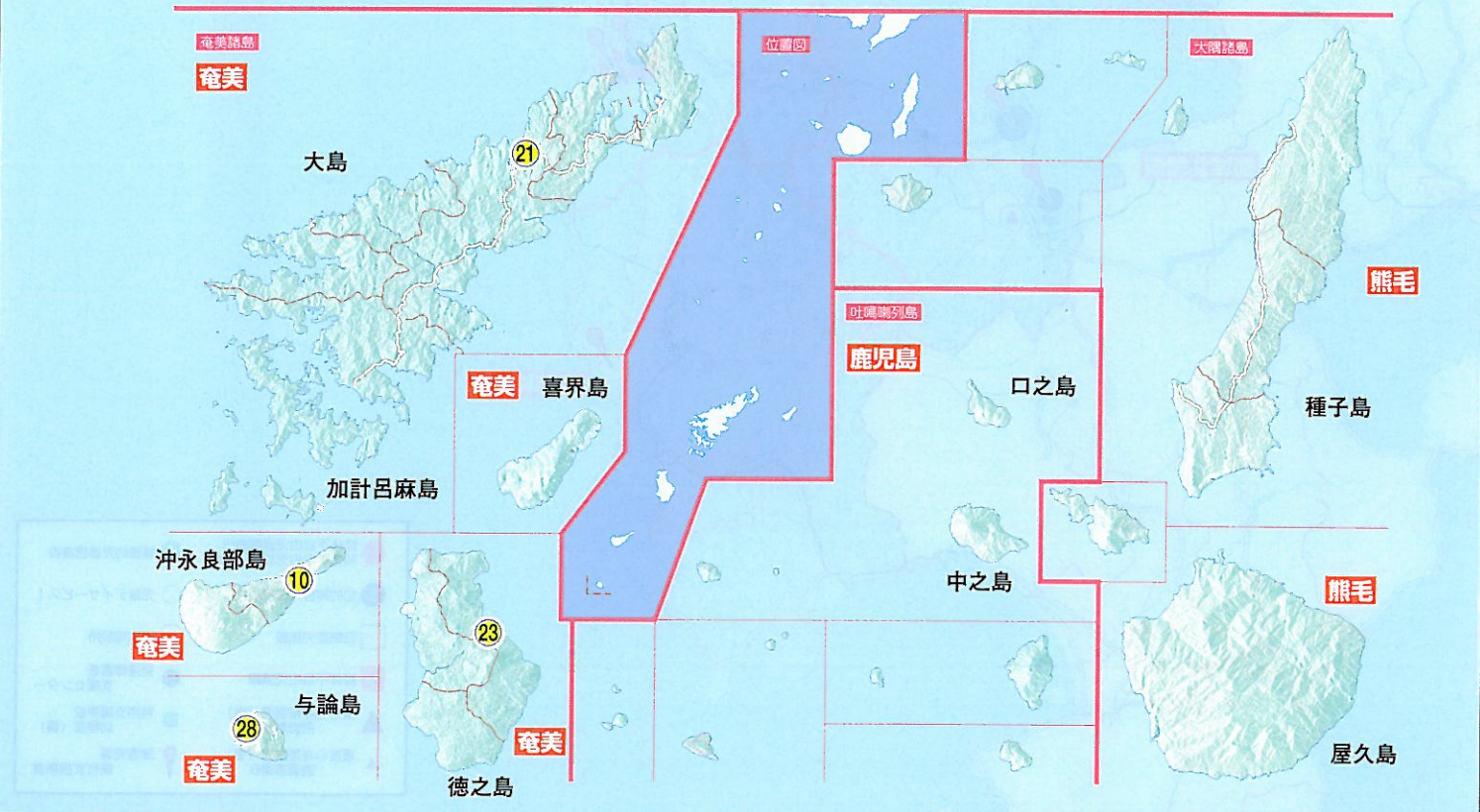

鹿児島県

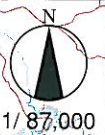

甑島列島

北薩

始良・伊佐

鹿児島

鹿児島市

大隅

南薩

- | | |
|-----------------------------|--------------------|
| ● 肢体不自由児通園施設
肢体不自由児施設通園部 | ● 聴覚幼児通園施設 |
| ● 知的障害児通園施設 | ● 児童サービス I |
| ■ 自閉症児施設 | ○ 児童相談所 |
| ■ 肢体不自由児施設 | ● 発達障害者
支援センター |
| ▲ 重症心身障害児(者)
通園事業 A | ■ 特別支援学校
幼稚部(園) |
| ▲ 重症心身障害児(者)
通園事業 B | ● 障害児等
療育支援事業 |

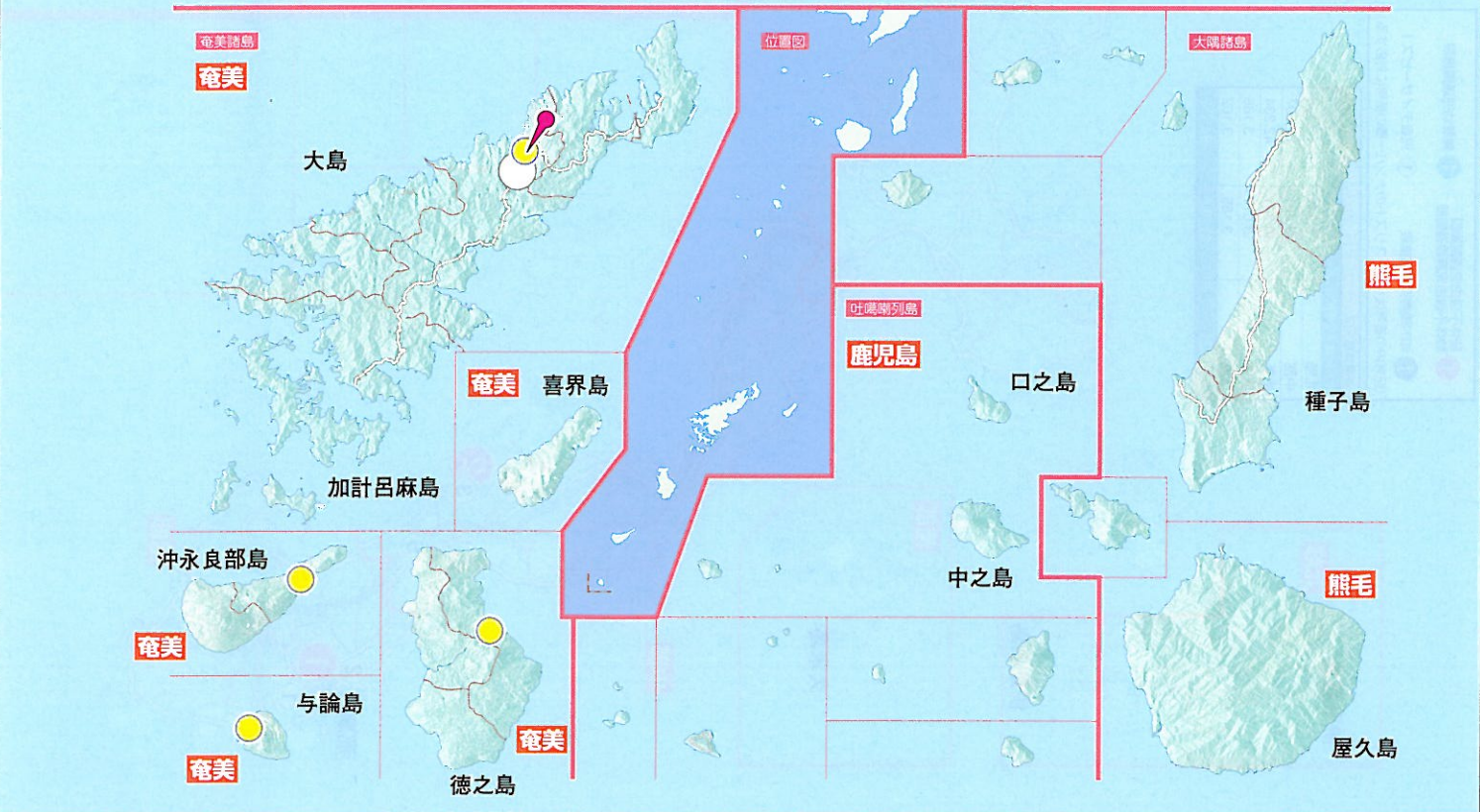

沖縄県

位置図

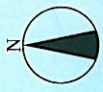

1/474,000

- ① 政体不自由が通関施設
 - ② 難産幼児通関施設
 - ③ 政体不自由が施設通関施設
 - ④ 知的障害児通関施設
 - ⑤ 児童サービスI
- (記号内の番号はリソースリストのナンバリングの番号に対応する)

沖縄県人口	1,361,594
産業保健福祉地域名	0-4歳人口 (人)
北部	5,541
中部	29,221
南部	40,841
宮古	3,011
八重山	3,185
沖縄県計	81,799

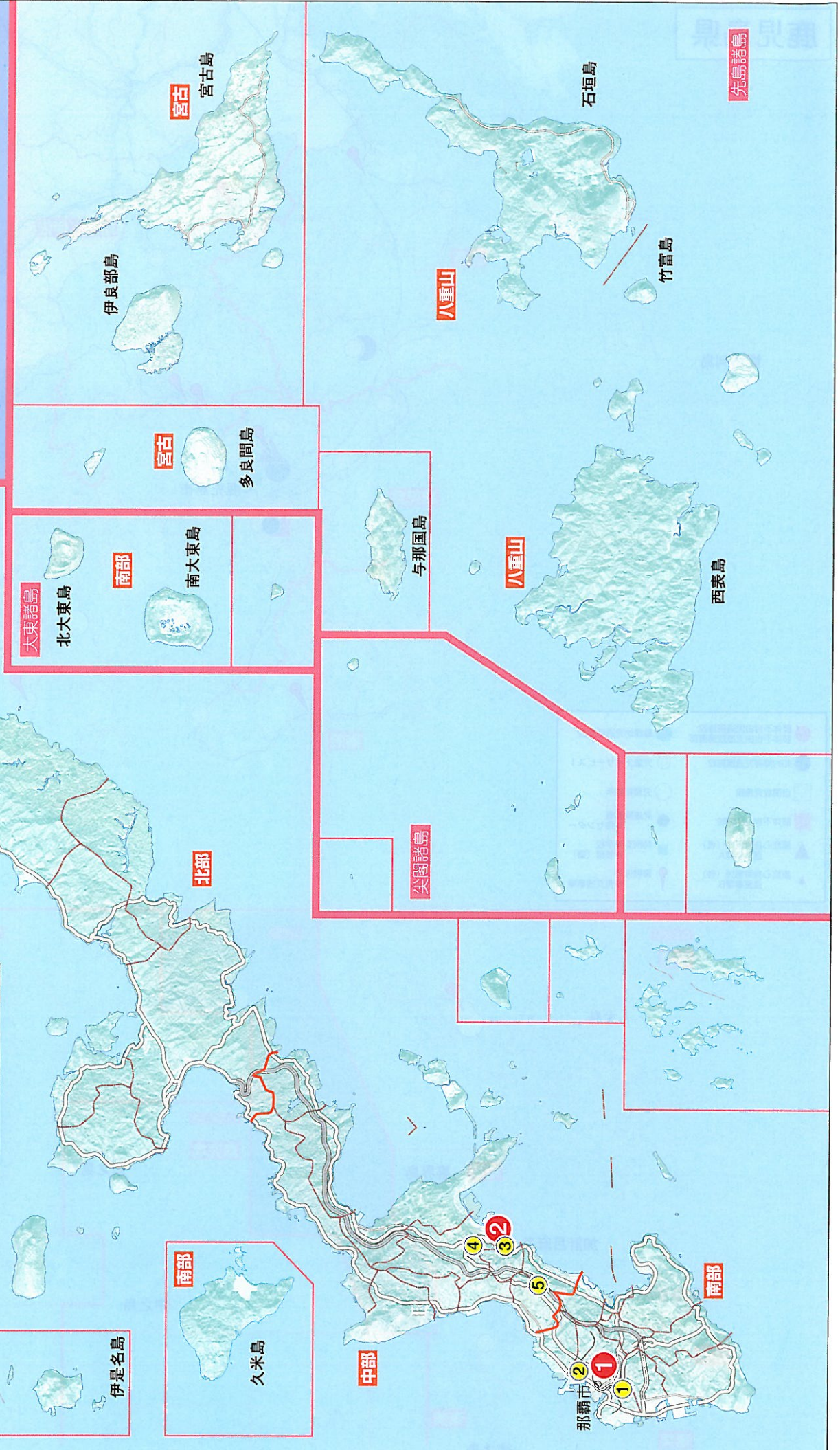

先島諸島

先島諸島

西表島

尖閣諸島

八重山

八重山

宮古

宮古

宮古

宮古

宮古

宮古

宮古

宮古

宮古

宮古

宮古

宮古

宮古

宮古

宮古

宮古

宮古

宮古

宮古

宮古

宮古

宮古

宮古

宮古

宮古

宮古

宮古

宮古

宮古

宮古

宮古

宮古

宮古

宮古

宮古

宮古

宮古

宮古

宮古

宮古

宮古

宮古

宮古

宮古

宮古

宮古

宮古

宮古

宮古

宮古

宮古

宮古

宮古

宮古

宮古

宮古

宮古

宮古

宮古

宮古

宮古

宮古

宮古

宮古

宮古

宮古

宮古

宮古

宮古

宮古

宮古

位置図

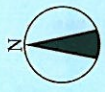

1/474,000



宮古

宮古島

伊良部島

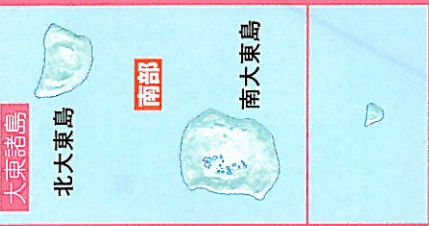

北大東諸島

北大東島

南部

南大東島

宮古

多良間島

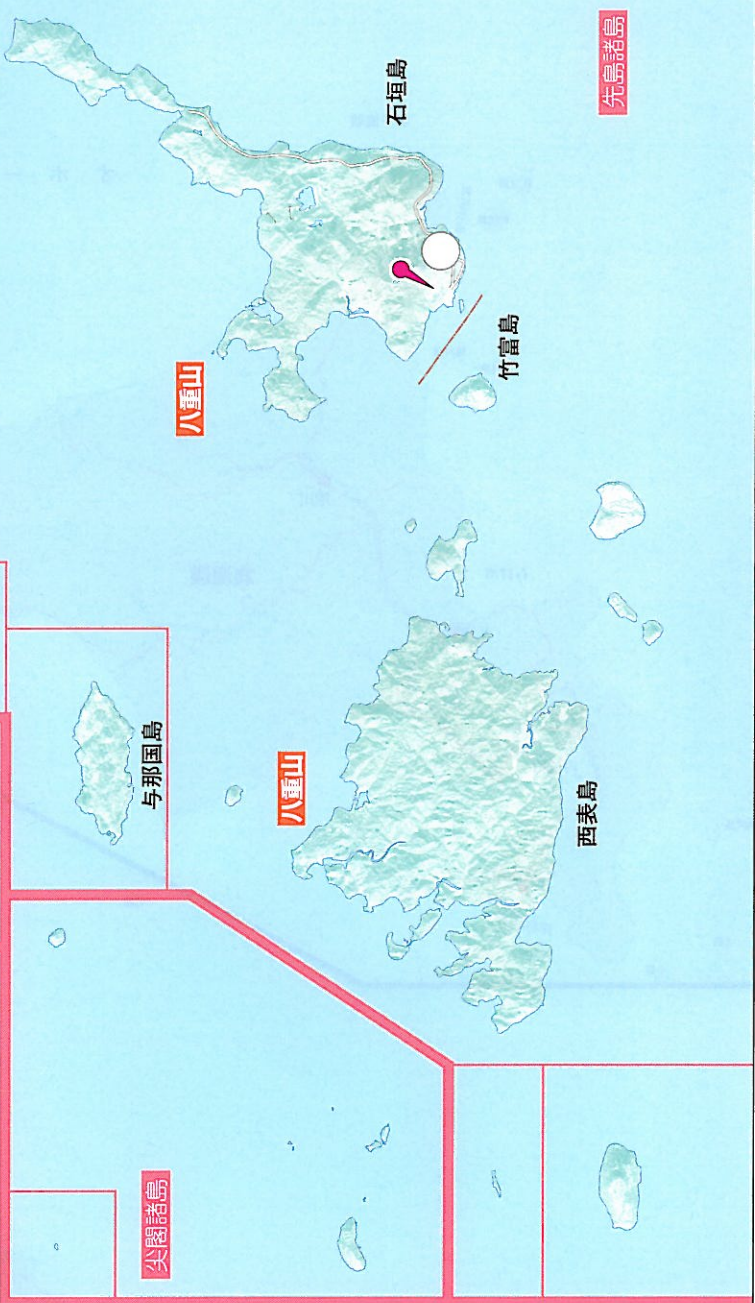

尖閣諸島

与那国島

八重山

八重山

石垣島

竹富島

西表島

先島諸島

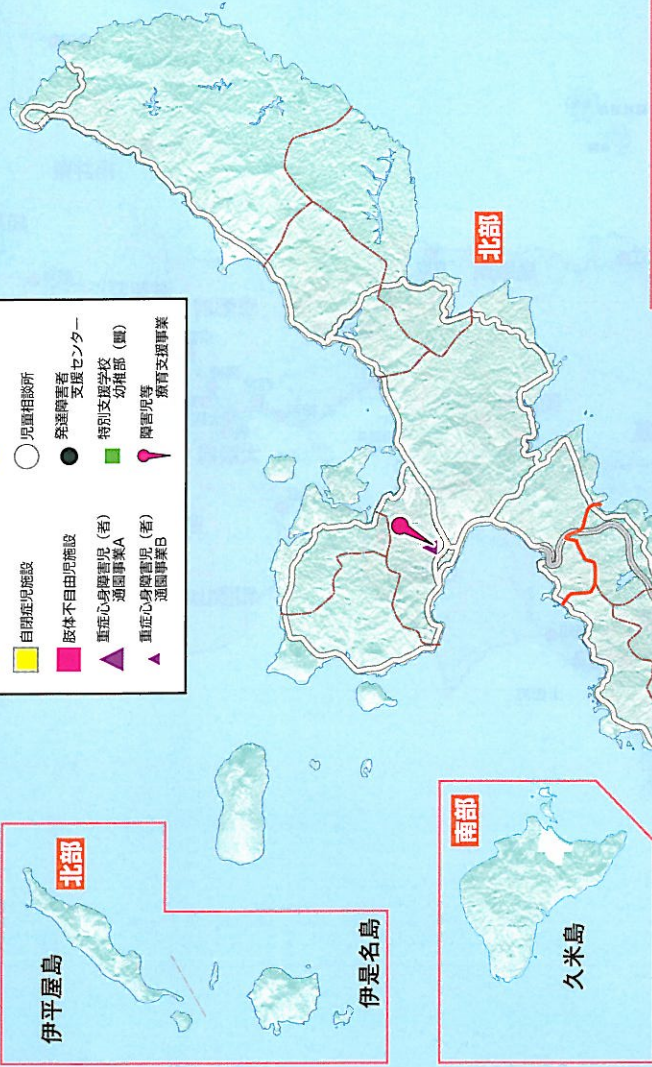

南部

久米島

北部

伊屋島

伊是名島

中部

那覇市

南部

- 難聴幼児通園施設
- 児童発達支援センター
- 児童相談所
- 発達障害者支援センター
- 特別支援学校
- 幼稚園(園)
- ▲ 障害児等療育支援事業
- 肢体不自由児通園施設
- 肢体不自由児施設通園部
- 知的障害児通園施設
- 自閉症児施設
- 肢体不自由児施設
- 重症心身障害児(者)通園事業A
- ▲ 重症心身障害児(者)通園事業B

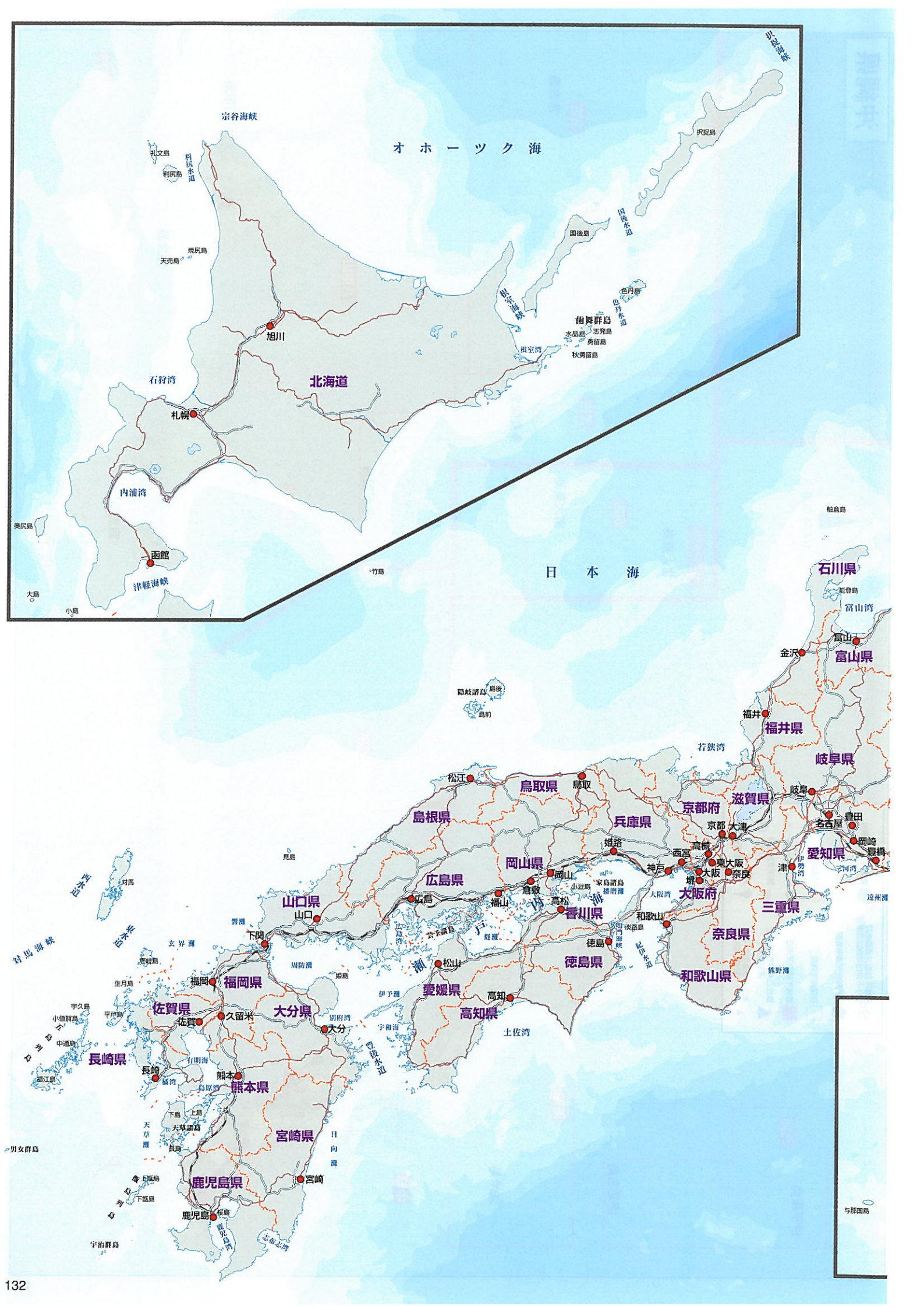

「この地図の作成に当たっては、国土地理院長の承認を得て、同院発行の2万5千分の1地形図を使用したものである。（承認番号 平20業使、第204-125号）」
 「この地図の作成に当たっては、国土地理院長の承認を得て、同院発行の数値地図50mメッシュ（標高）を使用したものである。（承認番号 平20業使、第205-10号）」
 「この地図の作成に当たって、一部カシミール3D (<http://www.kashmir3d.com/>) を使用致しました。」

