

平成28年生活のしづらさなどに関する調査
(全国在宅障害児・者等実態調査) 結果

平成30年4月9日

厚生労働省社会・援護局障害保健福祉部

目次

I 調査の概要

| | |
|----------------------|---|
| 1 調査目的 | 1 |
| 2 調査対象等 | 1 |
| 3 調査の実施日 | 1 |
| 4 調査の方法 | 1 |
| 5 調査の経路 | 1 |
| 6 調査票の回収状況と調査結果の推計方法 | 2 |

II 調査結果の概要

| | |
|--|----|
| 1 障害者手帳所持者数等の推計値について | |
| (1) 障害者手帳所持者数等（推計値） | 3 |
| 第1表 障害者手帳所持者数等、年齢階級・障害者手帳の種類等別 | 3 |
| 第2表 障害者手帳所持者数等、性・障害者手帳の種類等別 | 4 |
| （参考）医師から発達障害と診断された者の数、医師から高次脳機能障害と診断された者の数及び医師から難病と診断された者の数（推計値） | |
| 第3表 発達障害と診断された者の数、高次脳機能障害と診断された者の数及び難病と診断された者の数、年齢階級・障害者手帳の所持状況別 | 5 |
| 第4表 発達障害と診断された者の数、高次脳機能障害と診断された者の数及び難病と診断された者の数、性・障害者手帳の所持状況別 | 7 |
| (2) 身体障害者手帳所持者数（推計値） | 8 |
| 第5表 身体障害者手帳所持者数、身体障害の種類別（年次推移） | 8 |
| 第6表 身体障害者手帳所持者数、年齢階級別（年次推移） | 9 |
| 第7表 身体障害者手帳所持者数、身体障害の種類・障害等級別 | 10 |
| 第8表 身体障害者手帳所持者数、年齢階級・性・障害等級別 | 11 |
| 第9表 身体障害者手帳所持者数、はじめて取得した年齢・性・障害等級別 | 12 |
| (3) 療育手帳所持者数（推計値） | 13 |
| 第10表 療育手帳所持者数、知的障害の程度別（年次推移） | 13 |
| 第11表 療育手帳所持者数、年齢階級・性・知的障害の程度別 | 14 |
| 第12表 療育手帳所持者数、はじめて取得した年齢・性・知的障害の程度別 | 15 |
| (4) 精神障害者保健福祉手帳所持者数（推計値） | 16 |
| 第13表 精神障害者保健福祉手帳所持者数、年齢階級・性・障害等級別 | 16 |
| 第14表 精神障害者保健福祉手帳所持者数、はじめて取得した年齢・性・障害等級別 | 17 |

【有効回答中】

| | |
|-------------------------------|----|
| 2 障害者手帳所持者等の基礎的な生活実態等の状況について | |
| (1) 住宅の種類 | 18 |
| 第15表 障害者手帳所持者等、住宅の種類別 | |
| (2) 同居者の状況 | 19 |
| 第16表 障害者手帳所持者等、同居者の状況（複数回答）別 | |
| (3) 今後の暮らしの希望 | 20 |
| 第17表 障害者手帳所持者等、今後どのように暮らしたいか別 | |

| | | |
|------|--|-----|
| (4) | 生活のしづらさが生じ始めた年齢 | 2 1 |
| | 第 1 8 表 障害者手帳所持者等、生活のしづらさが生じ始めた年齢別 | |
| (5) | 生活のしづらさが生じ始めた後の生活のしづらさの度合の変化 | 2 3 |
| | 第 1 9 表 障害者手帳所持者等、生活のしづらさが生じ始めた後の生活のしづらさの度合の変化別 | |
| (6) | 生活のしづらさの頻度 | 2 4 |
| | 第 2 0 表 障害者手帳所持者等、生活のしづらさがどの程度生じているか別 | |
| (7) | 日常生活動作等の状況 | 2 5 |
| | 第 2 1 表 日常生活を送る上で介助が必要な障害者手帳所持者等、日常生活動作等別 | |
| (8) | 医療的ケアの状況 | 2 6 |
| | 第 2 2 表 障害者手帳所持者等、医療的ケアの状況別 | |
| (9) | 聴覚障害者の日常的なコミュニケーション手段 | 2 7 |
| | 第 2 3 表 聴覚障害者、コミュニケーション手段別・障害等級（複数回答）別 | |
| (10) | 日常的な情報入手手段 | 2 8 |
| | 第 2 4 表 身体障害者手帳所持者、身体障害の種類別、情報入手手段（複数回答）別 | |
| (11) | 自覚症状 | 2 9 |
| | 第 2 5 表 概ね 6 ヶ月以内に身体的又は精神的に具合の悪いところがあった障害者手帳所持者等、自覚症状の状況（複数回答）別 | |
| (12) | 聴覚の症状 | 3 0 |
| | 第 2 6 表 概ね 6 ヶ月以内に身体的又は精神的に具合の悪いところ（聞こえにくい・聞こえない）があった障害者手帳所持者等、聴覚の症状の状況（複数回答）別 | |
| (13) | 病気の種類 | 3 1 |
| | 第 2 7 表 概ね 6 ヶ月以内に身体的又は精神的に具合の悪いところがあった障害者手帳所持者等、病気の種類の状況（複数回答）別 | |
| (14) | 医療機関の受診状況 | 3 2 |
| | 第 2 8 表 概ね 6 ヶ月以内に身体的又は精神的に具合の悪いところがあった障害者手帳所持者等、医療機関の受診状況別 | |
| (15) | 公費負担医療制度の利用状況 | 3 3 |
| | 第 2 9 表 障害者手帳所持者等、公費負担医療制度の利用状況（複数回答）別 | |
| (16) | 障害の原因 | 3 4 |
| | 第 3 0 表 障害者手帳所持者等、障害の原因（複数回答）別 | |
| (17) | 障害者総合支援法に基づく福祉サービスの利用状況等 | 3 5 |
| | 第 3 1 表 障害者手帳所持者等、障害者総合支援法に基づく福祉サービスの利用状況等・障害支援区分の認定状況別 | |
| (18) | 介護保険法に基づくサービス利用状況 | 3 7 |
| | 第 3 2 表 障害者手帳所持者等、介護保険法に基づくサービス利用状況・要介護度の状況別 | |
| (19) | 日常生活の支援状況 | 3 9 |
| | 第 3 3 表 障害者手帳所持者等、日常生活の支援状況・支援の種類別 | |
| (20) | 福祉サービスの平均利用時間 | 4 1 |
| | 第 3 4 表 障害者手帳所持者等、1 週間当たりの福祉サービスの平均利用時間別 | |
| (21) | 福祉サービスの利用希望 | 4 2 |
| | 第 3 5 表 障害者手帳所持者等、日常生活上の支援として福祉サービスをどの程度利用したいか別 | |
| (22) | 福祉サービスの利用希望時間 | 4 3 |
| | 第 3 6 表 福祉サービスを利用したい障害者手帳所持者等、1 週間当たりの福祉サービスの利用希望時間別 | |
| (23) | 日中の過ごし方の状況 | 4 4 |
| | 第 3 7 表 障害者手帳所持者等、日中の過ごし方の状況（複数回答）別 | |

| | | |
|------|---|-----|
| (24) | 今後の日中の過ごし方の希望（今までと違う日中の過ごし方をしたい者）・・・・・・・・・・ | 4 6 |
| | 第 3 8 表 障害者手帳所持者等（今までと違う日中の過ごし方をしたい者）、今後の日中の過ごし方の希望（複数回答）別 | |
| (25) | 外出の状況・・・・・・・・・・・・・・・・・・・・・・・・・・・・・・・・ | 4 8 |
| | 第 3 9 表 障害者手帳所持者等、1 年間の外出状況別 | |
| (26) | 外出時の支援の必要性・・・・・・・・・・・・・・・・・・・・・・・・ | 4 9 |
| | 第 4 0 表 障害者手帳所持者等、外出時の支援の必要性別 | |
| (27) | 一人で外出できない場合の外出方法・・・・・・・・・・・・・・・・ | 5 0 |
| | 第 4 1 表 外出時に支援が必要な障害者手帳所持者等、一人で外出できない場合にどのように外出しているか（複数回答）別 | |
| (28) | 外出する際にどの程度福祉サービスを利用したいか・・・・・・・・ | 5 1 |
| | 第 4 2 表 障害者手帳所持者等、外出する際の支援としてどの程度福祉サービスを利用したいか別 | |
| (29) | 一月当たりの平均収入・・・・・・・・・・・・・・・・・・・・・・・・ | 5 3 |
| | 第 4 3 表 障害者手帳所持者等、一月当たりの平均収入別 | |
| (30) | 住民税、所得税及び生活保護の状況・・・・・・・・・・・・・・・・ | 5 6 |
| | 第 4 4 表 障害者手帳所持者等、住民税、所得税及び生活保護の状況別 | |
| (31) | 一月当たりの平均支出・・・・・・・・・・・・・・・・・・・・・・・・ | 5 9 |
| | 第 4 5 表 障害者手帳所持者等、一月当たりの平均支出別 | |
| (32) | 通所サービス等利用時の食事の提供の有無及び一月当たりの食費負担額・・・・・・・・ | 6 2 |
| | 第 4 6 表 障害者手帳所持者等、通所サービス等利用時の食事の提供の有無別 | |
| (33) | 困った時の相談相手・・・・・・・・・・・・・・・・・・・・・・・・ | 6 4 |
| | 第 4 7 表 障害者手帳所持者等、困った時の相談相手（複数回答）別 | |

3 障害者手帳非所持かつ自立支援給付等非受給者の基礎的な生活実態等の状況について

| | | |
|-----|---|-----|
| (1) | 住宅の種類・・・・・・・・・・・・・・・・・・・・・・・・・・・・・・・・ | 6 6 |
| | 第 4 8 表 手帳非所持かつ自立支援給付等非受給の者、住宅の種類別 | |
| (2) | 同居者の状況・・・・・・・・・・・・・・・・・・・・・・・・・・・・・・・・ | 6 7 |
| | 第 4 9 表 手帳非所持かつ自立支援給付等非受給の者、同居者の状況（複数回答）別 | |
| (3) | 今後の暮らしの希望・・・・・・・・・・・・・・・・・・・・・・・・ | 6 8 |
| | 第 5 0 表 手帳非所持かつ自立支援給付等非受給の者、今後どのように暮らしたいか別 | |
| (4) | 生活のしづらさが生じ始めた年齢・・・・・・・・・・・・・・・・ | 6 9 |
| | 第 5 1 表 手帳非所持かつ自立支援給付等非受給の者、生活のしづらさが生じ始めた年齢別 | |
| (5) | 生活のしづらさが生じ始めた後の生活のしづらさの度合の変化・・・・・・・・ | 7 0 |
| | 第 5 2 表 手帳非所持かつ自立支援給付等非受給の者、生活のしづらさが生じ始めた後の生活のしづらさの度合の変化別 | |
| (6) | 生活のしづらさの頻度・・・・・・・・・・・・・・・・・・・・・・・・ | 7 1 |
| | 第 5 3 表 手帳非所持かつ自立支援給付等非受給の者、生活のしづらさがどの程度生じているか別 | |
| (7) | 日常生活動作等の状況・・・・・・・・・・・・・・・・・・・・・・・・ | 7 2 |
| | 第 5 4 表 日常生活を送る上で介助が必要な手帳非所持かつ自立支援給付等非受給の者、日常生活動作等別 | |
| (8) | 医療的ケアの状況・・・・・・・・・・・・・・・・・・・・・・・・ | 7 3 |
| | 第 5 5 表 手帳非所持かつ自立支援給付等非受給の者、医療的ケアの状況別 | |
| (9) | 聞こえづらさを感じている者の日常的なコミュニケーション手段・・・・・・・・ | 7 4 |
| | 第 5 6 表 手帳非所持かつ自立支援給付等非受給の者（聞こえづらさを感じている者）、コミュニケーション手段（複数回答）別 | |

| | | |
|------|--|-----|
| (10) | 日常的な情報入手手段 | 7 5 |
| | 第 5 7 表 手帳非所持かつ自立支援給付等非受給の者、情報入手手段（複数回答）別 | |
| (11) | 自覚症状 | 7 6 |
| | 第 5 8 表 概ね 6 ヶ月以内に身体的又は精神的に具合の悪いところがあった手帳非所持かつ自立支援給付等非受給の者、自覚症状の状況（複数回答）別 | |
| (12) | 聴覚の症状 | |
| | 第 5 9 表 概ね 6 ヶ月以内に身体的又は精神的に具合の悪いところ（聞こえにくい・聞こえない）があった手帳非所持かつ自立支援給付等非受給の者、聴覚の症状の状況（複数回答）別 | 7 7 |
| (13) | 病気の種類 | 7 8 |
| | 第 6 0 表 概ね 6 ヶ月以内に身体的又は精神的に具合の悪いところがあった手帳非所持かつ自立支援給付等非受給の者、病気の種類の状況（複数回答）別 | |
| (14) | 医療機関の受診状況 | 7 9 |
| | 第 6 1 表 概ね 6 ヶ月以内に身体的又は精神的に具合の悪いところがあった手帳非所持かつ自立支援給付等非受給の者、医療機関の受診状況別 | |
| (15) | 公費負担医療制度の利用状況 | 8 0 |
| | 第 6 2 表 手帳非所持かつ自立支援給付等非受給の者、公費負担医療制度の利用状況（複数回答）別 | |
| (16) | 障害の原因 | 8 1 |
| | 第 6 3 表 手帳非所持かつ自立支援給付等非受給の者、障害の原因（複数回答）別 | |
| (17) | 障害者手帳を持っていない理由 | 8 2 |
| | 第 6 4 表 手帳非所持かつ自立支援給付等非受給の者、障害者手帳を持っていない理由別 | |
| (18) | 介護保険法に基づくサービス利用状況 | 8 3 |
| | 第 6 5 表 手帳非所持かつ自立支援給付等非受給の者、介護保険法に基づくサービス利用状況・要介護度の状況別 | |
| (19) | 日常生活の支援状況 | 8 4 |
| | 第 6 6 表 手帳非所持かつ自立支援給付等非受給の者、日常生活の支援状況・支援の種類別 | |
| (20) | 福祉サービスの平均利用時間 | 8 5 |
| | 第 6 7 表 手帳非所持かつ自立支援給付等非受給の者、1 週間当たりの福祉サービスの平均利用時間別 | |
| (21) | 福祉サービスの利用希望 | 8 6 |
| | 第 6 8 表 手帳非所持かつ自立支援給付等非受給の者、日常生活上の支援として福祉サービスをどの程度利用したいか別 | |
| (22) | 福祉サービスの利用希望時間 | 8 7 |
| | 第 6 9 表 手帳非所持かつ自立支援給付等非受給の者（福祉サービスの利用を希望する者）、1 週間当たりの福祉サービスの利用希望時間別 | |
| (23) | 日中の過ごし方の状況 | 8 8 |
| | 第 7 0 表 手帳非所持かつ自立支援給付等非受給の者、日中の過ごし方の状況（複数回答）別 | |
| (24) | 今後の日中の過ごし方の希望（今までと違う日中の過ごし方をしたい者） | 8 9 |
| | 第 7 1 表 手帳非所持かつ自立支援給付等非受給の者（今までと違う日中の過ごし方をしたい者）、今後の日中の過ごし方の希望（複数回答）別 | |
| (25) | 外出の状況 | 9 0 |
| | 第 7 2 表 手帳非所持かつ自立支援給付等非受給の者、1 年間の外出状況別 | |
| (26) | 外出時の支援の必要性 | 9 1 |
| | 第 7 3 表 手帳非所持かつ自立支援給付等非受給の者、外出時の支援の必要性別 | |
| (27) | 一人で外出できない場合の外出方法 | 9 2 |
| | 第 7 4 表 手帳非所持かつ自立支援給付等非受給の者、一人で外出できない場合にどのように外出しているか（複数回答）別 | |

| | | |
|------|--|-------|
| (28) | 外出する際にどの程度福祉サービスを利用したいか | 9 3 |
| | 第 7 5 表 手帳非所持かつ自立支援給付等非受給の者、外出する際の支援としてどの程度福祉サービスを利用したいか別 | |
| (29) | 一月当たりの平均収入 | 9 4 |
| | 第 7 6 表 手帳非所持かつ自立支援給付等非受給の者、一月当たりの平均収入別 | |
| (30) | 住民税、所得税及び生活保護の状況 | 9 5 |
| | 第 7 7 表 手帳非所持かつ自立支援給付等非受給の者、住民税、所得税及び生活保護の状況別 | |
| (31) | 一月当たりの平均支出 | 9 6 |
| | 第 7 8 表 手帳非所持かつ自立支援給付等非受給の者、一月当たりの平均支出別 | |
| (32) | 通所サービス等利用時の食事の提供の有無及び一月当たりの食費負担額 | 9 7 |
| | 第 7 9 表 手帳非所持かつ自立支援給付等非受給の者、通所サービス等利用時の食事の提供の有無別 | |
| (33) | 困った時の相談相手 | 9 8 |
| | 第 8 0 表 手帳非所持かつ自立支援給付等非受給の者、困った時の相談相手（複数回答）別 | |
| (34) | 手帳非所持で、自立支援給付等を受けていない者の生活のしづらさ及び福祉サービスの利用等の状況 | 9 9 |
| | 第 8 1-1 表 手帳非所持かつ自立支援給付等非受給の者、生活のしづらさの有無別 | |
| | 第 8 1-2 表 障害による日常生活を送る上での生活のしづらさがある者、福祉サービスの利用状況等別 | |
| (参考) | 医師から発達障害と診断された者、医師から高次脳機能障害と診断された者及び医師から難病と診断された者の福祉サービスの利用希望等について | |
| (1) | 発達障害と診断された者の福祉サービスの利用希望 | 1 0 0 |
| | 第 8 2 表 発達障害と診断された者、日常生活上の支援として福祉サービスをどの程度利用したいか別 | |
| (2) | 発達障害と診断された者の福祉サービスの利用希望時間 | 1 0 1 |
| | 第 8 3 表 発達障害と診断された者、1 週間当たりの福祉サービスの利用希望時間別 | |
| (3) | 発達障害と診断された者の日中の過ごし方の状況 | 1 0 2 |
| | 第 8 4 表 発達障害と診断された者、日中の過ごし方の状況（複数回答）別 | |
| (4) | 高次脳機能障害と診断された者の福祉サービスの利用希望 | 1 0 4 |
| | 第 8 5 表 高次脳機能障害と診断された者、日常生活上の支援として福祉サービスをどの程度利用したいか別 | |
| (5) | 高次脳機能障害と診断された者の福祉サービスの利用希望時間 | 1 0 5 |
| | 第 8 6 表 高次脳機能障害と診断された者、1 週間当たりの福祉サービスの利用希望時間別 | |
| (6) | 高次脳機能障害と診断された者の日中の過ごし方の状況 | 1 0 6 |
| | 第 8 7 表 高次脳機能障害と診断された者、日中の過ごし方の状況（複数回答）別 | |
| (7) | 難病と診断された者の福祉サービスの利用希望 | 1 0 8 |
| | 第 8 8 表 難病と診断された者、日常生活上の支援として福祉サービスをどの程度利用したいか別 | |
| (8) | 難病と診断された者の福祉サービスの利用希望時間 | 1 0 9 |
| | 第 8 9 表 難病と診断された者、1 週間当たりの福祉サービスの利用希望時間別 | |
| (9) | 難病と診断された者の日中の過ごし方の状況 | 1 1 0 |
| | 第 9 0 表 難病と診断された者、日中の過ごし方の状況（複数回答）別 | |
| | 用語の解説 | 1 1 2 |
| | 調査票 | 1 1 3 |

平成28年生活のしづらさなどに関する調査（全国在宅障害児・者等実態調査）概況結果

I 調査の概要

1 調査目的

障害者施策の推進に向けた検討の基礎資料とするため、在宅の障害児・者等（難病患者やこれまでの法制度では支援の対象とならない方を含む。）の生活実態とニーズを把握することを目的とする。

2 調査対象等

全国約2,400国勢調査調査区に居住する在宅の障害児・者（障害者手帳（身体障害者手帳、療育手帳または精神障害者保健福祉手帳）所持者、難病患者及び障害者手帳は非所持であるが、長引く病気やけが等により生活のしづらさがある者）を対象とした。

※ 鳥取県倉吉市は鳥取県中部地震の影響により、調査を実施していない。

3 調査の実施日

平成28年12月1日（木）を調査日として実施

4 調査の方法

① 調査員が調査区内の世帯を訪問し、調査趣旨等を説明のうえ、調査対象者の有無を確認。

② 調査対象者がいる場合は調査票を手渡し、記入及び郵送による返送を依頼（自計郵送方式）。

③ 調査票は、原則として調査対象者本人が記入。

なお、必要に応じて、適切な記入の支援を実施。

視覚障害者の方に対して、希望に応じて点字版または拡大文字版の調査票を配布。

調査対象者が聴覚・言語・音声・機能障害である場合は、手話通訳者の派遣について配慮。

障害の状況により本人が記入できない場合、本人の希望に応じて、代筆。

5 調査の経路

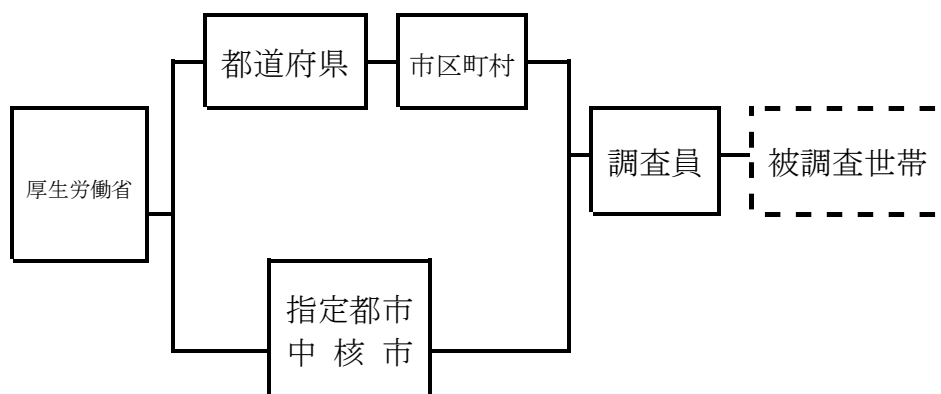

6 調査票の回収状況と調査結果の推計方法

この調査は、標本調査法に基づく標本設計に従って、全国から無作為に抽出された調査地区において把握された障害児・者等を調査の客体としている。

また、標本設計は、平成22年国勢調査で使用された調査区を用い、層化無作為抽出法により全国の調査区を約2,400地区抽出し、その調査地区に居住する全世帯員を調査したものである。

「4 調査方法」で述べたように、調査の客体となった障害児・者等のプライバシーを保護すること、調査票提出の自由意志を尊重すること等を配慮して、調査票の回収は郵送により行った。その回収状況は以下のとおりである。

| 調査実施の状況 | | 障害児・者等 | |
|-------------------------|---------------------|--------|----------------|
| 調査対象者数 | | 13,962 | Z _i |
| 調査が不能であったもの（長期不在、調査拒否等） | | 1,361 | |
| 調査票配布部数 | | 12,601 | |
| 調査票が回収されたもの | | 7,179 | |
| 有効回答 | | 6,175 | |
| 障害児・者 | 障害者手帳所持者 | 4,442 | X _i |
| | 障害者手帳非所持かつ自立支援給付受給有 | 268 | |
| 参考 | 障害者手帳非所持かつ自立支援給付非受給 | 1,465 | Y _i |
| | 集計不能（客体除外） | 1,004 | |
| 調査票が回収されなかったもの | | 5,422 | |

長期不在、調査拒否、調査票未回収等の者の障害の状態等が、回収した者のそれと同一であったと仮定して、比推定法による推計を試みた。すなわち、全国推計値は世帯人員を補助変数とする比推定法により、次のように算定した。

$$Z = P \times \frac{\sum Z_i}{\sum P_i} \times \frac{\sum X_i}{\sum Y_i}$$

$$\begin{aligned} & \text{○ 障害児・者} \\ & = 1259.44 \times \sum X_i \doteq 5,932,000 \text{ (人)} \end{aligned}$$

Z : 当該属性をもつ人員の全国推計値

P_i : i標本地区内の総世帯人員数（総人数）

Z_i : i標本地区内の当該属性をもつとして調査対象となった世帯員総数（調査対象者数）

X_i : Z_iのうち回答のあった障害児・者世帯員数

Y_i : Z_iのうち回答のあった世帯員数（有効回答数）

P : 全国推計人口（平成28年10月1日現在）

7 利用上の注意

この結果の概要における推計値算出に当たっては、推計値の10の位を、また構成割合は小数点以下第2位を四捨五入しているため、必ずしも総数と一致しないものがあることに留意されたい。

II 調査結果の概要

1 障害者手帳所持者数等の推計値について

(1) 障害者手帳所持者数等（推計値）

○今回の調査結果によると障害者手帳所持者数は5,594千人と推計される。

障害者手帳の種類別等でみると、身体障害者手帳所持者が4,287千人（前回調査時3,864千人）、療育手帳所持者が962千人（前回調査時622千人）、精神障害者保健福祉手帳所持者が841千人（前回調査時568千人）、障害者手帳非所持でかつ障害者総合支援法に基づく自立支援給付等を受けている者（以下、手帳非所持かつ自立支援給付等を受けている者）が338千人（前回調査時320千人）となっている。

年齢・障害者手帳の種類別でみると身体障害者手帳所持者は、65歳以上が72.6%となっている。療育手帳所持者は「20～29歳」が19.3%、精神障害者保健福祉手帳所持者は「40～49歳」が21.3%となっている。

第1表 障害者手帳所持者数等、年齢階級・障害者手帳の種類等別

（単位：千人）

| 年齢階級 | 総数 | | 障害者手帳所持者 | | | | | | 手帳非所持でかつ自立支援給付等を受けている者 | | | |
|-----------|-------|----------|----------------|----------|-------|----------|-------------|----------|------------------------|----------|-----|----------|
| | | | 障害者手帳の種類（複数回答） | | | | | | | | | |
| | | | 身体障害者手帳 | | 療育手帳 | | 精神障害者保健福祉手帳 | | | | | |
| 総数 | 5,932 | (100.0%) | 5,594 | (100.0%) | 4,287 | (100.0%) | 962 | (100.0%) | 841 | (100.0%) | 338 | (100.0%) |
| 0～9歳 | 146 | (2.5%) | 117 | (2.1%) | 31 | (0.7%) | 97 | (10.1%) | 4 | (0.5%) | 29 | (8.6%) |
| 10～17 | 151 | (2.5%) | 144 | (2.6%) | 37 | (0.9%) | 117 | (12.2%) | 10 | (1.2%) | 8 | (2.4%) |
| 18～19 | 52 | (0.9%) | 48 | (0.9%) | 10 | (0.2%) | 43 | (4.5%) | 4 | (0.5%) | 4 | (1.2%) |
| 20～29 | 297 | (5.0%) | 291 | (5.2%) | 74 | (1.7%) | 186 | (19.3%) | 74 | (8.8%) | 6 | (1.8%) |
| 30～39 | 334 | (5.6%) | 305 | (5.5%) | 98 | (2.3%) | 118 | (12.3%) | 118 | (14.0%) | 29 | (8.6%) |
| 40～49 | 472 | (8.0%) | 441 | (7.9%) | 186 | (4.3%) | 127 | (13.2%) | 179 | (21.3%) | 31 | (9.2%) |
| 50～59 | 511 | (8.6%) | 484 | (8.7%) | 314 | (7.3%) | 72 | (7.5%) | 141 | (16.8%) | 28 | (8.3%) |
| 60～64 | 418 | (7.0%) | 408 | (7.3%) | 331 | (7.7%) | 34 | (3.5%) | 64 | (7.6%) | 10 | (3.0%) |
| 65～69 | 655 | (11.0%) | 635 | (11.4%) | 576 | (13.4%) | 31 | (3.2%) | 59 | (7.0%) | 20 | (5.9%) |
| 70～74 | 627 | (10.6%) | 611 | (10.9%) | 577 | (13.5%) | 35 | (3.6%) | 45 | (5.4%) | 16 | (4.7%) |
| 75～79 | 741 | (12.5%) | 704 | (12.6%) | 690 | (16.1%) | 29 | (3.0%) | 38 | (4.5%) | 37 | (10.9%) |
| 80～89 | 1,139 | (19.2%) | 1,059 | (18.9%) | 1,044 | (24.4%) | 49 | (5.1%) | 62 | (7.4%) | 79 | (23.4%) |
| 90歳以上 | 256 | (4.3%) | 229 | (4.1%) | 225 | (5.2%) | 5 | (0.5%) | 10 | (1.2%) | 26 | (7.7%) |
| 年齢不詳 | 134 | (2.3%) | 120 | (2.1%) | 93 | (2.2%) | 18 | (1.9%) | 33 | (3.9%) | 14 | (4.1%) |

○障害者手帳所持者数等を男女別で見ると、65歳未満の男性が1,359千人（57.1%）、女性が1,014千人（42.6%）、65歳以上は男性が1,756千人（49.5%）、女性が1,772千人（49.9%）となっている。

第2表 障害者手帳所持者数等、性・障害者手帳の種類等別

(65歳未満)

(単位：千人)

| 性 | 総数 | | 障害者手帳所持者 | | 障害者手帳の種類（複数回答） | | | 手帳非所持でかつ自立支援給付等を受けている者 | | | | |
|----|-------|----------|----------|----------|----------------|----------|-------------|------------------------|-----|----------|-----|----------|
| | | | | | 身体障害者手帳 | 療育手帳 | 精神障害者保健福祉手帳 | | | | | |
| | | | | | | | | | | | | |
| 総数 | 2,382 | (100.0%) | 2,237 | (100.0%) | 1,082 | (100.0%) | 795 | (100.0%) | 594 | (100.0%) | 145 | (100.0%) |
| 男性 | 1,359 | (57.1%) | 1,280 | (57.2%) | 593 | (54.8%) | 497 | (62.5%) | 307 | (51.7%) | 79 | (54.5%) |
| 女性 | 1,014 | (42.6%) | 950 | (42.5%) | 486 | (44.9%) | 295 | (37.1%) | 282 | (47.5%) | 64 | (44.1%) |
| 不詳 | 9 | (0.4%) | 8 | (0.4%) | 3 | (0.3%) | 3 | (0.4%) | 5 | (0.8%) | 1 | (0.7%) |

(65歳以上及び年齢不詳)

| 性 | 総数 | | 障害者手帳所持者 | | 障害者手帳の種類（複数回答） | | | 手帳非所持でかつ自立支援給付等を受けている者 | | | | |
|----|-------|----------|----------|----------|----------------|----------|-------------|------------------------|-----|----------|-----|----------|
| | | | | | 身体障害者手帳 | 療育手帳 | 精神障害者保健福祉手帳 | | | | | |
| | | | | | | | | | | | | |
| 総数 | 3,550 | (100.0%) | 3,358 | (100.0%) | 3,205 | (100.0%) | 168 | (100.0%) | 247 | (100.0%) | 193 | (100.0%) |
| 男性 | 1,756 | (49.5%) | 1,691 | (50.4%) | 1,627 | (50.8%) | 89 | (53.0%) | 106 | (42.9%) | 64 | (33.2%) |
| 女性 | 1,772 | (49.9%) | 1,645 | (49.0%) | 1,565 | (48.8%) | 73 | (43.5%) | 130 | (52.6%) | 127 | (65.8%) |
| 不詳 | 23 | (0.6%) | 21 | (0.6%) | 13 | (0.4%) | 5 | (3.0%) | 11 | (4.5%) | 1 | (0.5%) |

(参考) 医師から発達障害と診断された者の数、医師から高次脳機能と診断された者の数及び医師から難病と診断された者の数 (推計値)

○平成28年12月1日現在における、医師から発達障害と診断された者の数(以下、「発達障害と診断された者の数」という。)は481千人、医師から高次脳機能障害と診断された者の数(以下、「高次脳機能障害と診断された者の数」という。)は327千人、医師から難病と診断されたことがある者の数(以下、「難病と診断された者の数」という。)は942千人と推計される。発達障害と診断された者の数の76.5%、高次脳機能障害と診断された者の数の66.4%、難病と診断された者の数の56.3%が障害者手帳を所持している。また、障害者手帳の種類別でみると、発達障害と診断された者の数では療育手帳所持者の割合が55.3%と最も高く、高次脳機能障害と診断された者の数と難病と診断された者の数では身体障害者手帳所持者の割合が最も高く、それぞれ50%を超えている。

第3表 発達障害と診断された者の数、高次脳機能障害と診断された者の数及び難病と診断された者の数、年齢階級・障害者手帳の所持状況別

(単位：千人)

| 年齢階級 | 発達障害と診断された者の数 | | | | | | | | | |
|-----------|---------------|-------------|----------------|-------------|-------------|-------------|------------------------|-------------------------|-----------|--|
| | 総数 | 障害者手帳所持 | 障害者手帳の種類(複数回答) | | | 障害者手帳非所持 | 手帳非所持でかつ自立支援給付等を受けている者 | 手帳非所持でかつ自立支援給付等を受けていない者 | 障害者手帳所持不詳 | |
| | | | 身体障害者手帳 | 療育手帳 | 精神障害者保健福祉手帳 | | | | | |
| | | | | | | | | | | |
| 総数 | 481 (100.0%) | 368 (76.5%) | 55 (11.4%) | 266 (55.3%) | 108 (22.5%) | 103 (21.4%) | 40 (8.3%) | 63 (13.1%) | 10 (2.1%) | |
| 0～9歳 | 103 (100.0%) | 54 (52.4%) | 6 (5.8%) | 53 (51.5%) | 1 (1.0%) | 47 (45.6%) | 21 (20.4%) | 25 (24.3%) | 3 (2.9%) | |
| 10～17 | 107 (100.0%) | 74 (69.2%) | 10 (9.3%) | 62 (57.9%) | 10 (9.3%) | 31 (29.0%) | 8 (7.5%) | 24 (22.4%) | 1 (0.9%) | |
| 18～19 | 15 (100.0%) | 14 (93.3%) | - (-) | 14 (93.3%) | 1 (6.7%) | 1 (6.7%) | 1 (6.7%) | - (-) | - (-) | |
| 20～29 | 107 (100.0%) | 102 (95.3%) | 10 (9.3%) | 71 (66.4%) | 34 (31.8%) | 4 (3.7%) | - (-) | 4 (3.7%) | 1 (0.9%) | |
| 30～39 | 60 (100.0%) | 52 (86.7%) | 8 (13.3%) | 29 (48.3%) | 29 (48.3%) | 8 (13.3%) | 5 (8.3%) | 3 (5.0%) | 1 (1.7%) | |
| 40～49 | 49 (100.0%) | 43 (87.8%) | 8 (16.3%) | 23 (46.9%) | 21 (42.9%) | 5 (10.2%) | 3 (6.1%) | 3 (6.1%) | 1 (2.0%) | |
| 50～59 | 15 (100.0%) | 13 (86.7%) | 6 (40.0%) | 5 (33.3%) | 6 (40.0%) | 3 (20.0%) | - (-) | 3 (20.0%) | - (-) | |
| 60～64 | 4 (100.0%) | 3 (75.0%) | 1 (25.0%) | 1 (25.0%) | - (-) | - (-) | - (-) | - (-) | 1 (25.0%) | |
| 65～69 | 3 (100.0%) | 3 (100.0%) | 1 (33.3%) | 1 (33.3%) | - (-) | - (-) | - (-) | - (-) | - (-) | |
| 70～74 | - (-) | - (-) | - (-) | - (-) | - (-) | - (-) | - (-) | - (-) | - (-) | |
| 75～79 | 1 (100.0%) | 1 (100.0%) | 1 (100.0%) | 1 (100.0%) | 1 (100.0%) | - (-) | - (-) | - (-) | - (-) | |
| 80～89 | 3 (100.0%) | 1 (33.3%) | 1 (33.3%) | 1 (-) | 1 (33.3%) | 1 (33.3%) | 1 (33.3%) | - (-) | - (-) | |
| 90歳以上 | 1 (100.0%) | 1 (100.0%) | - (-) | 1 (100.0%) | - (-) | - (-) | - (-) | - (-) | - (-) | |
| 年齢不詳 | 13 (100.0%) | 8 (61.5%) | 3 (23.1%) | 5 (38.5%) | 3 (23.1%) | 4 (30.8%) | 1 (7.7%) | 3 (23.1%) | 1 (7.7%) | |

| 年齢階級 | 高次脳機能障害と診断された者の数 | | | | | | | | | |
|-----------|------------------|-------------|----------------|-----------|-------------|------------|------------------------|-------------------------|------------|--|
| | 総数 | 障害者手帳所持 | 障害者手帳の種類(複数回答) | | | 障害者手帳非所持 | 手帳非所持でかつ自立支援給付等を受けている者 | 手帳非所持でかつ自立支援給付等を受けていない者 | 障害者手帳所持不詳 | |
| | | | 身体障害者手帳 | 療育手帳 | 精神障害者保健福祉手帳 | | | | | |
| | | | | | | | | | | |
| 総数 | 327 (100.0%) | 217 (66.4%) | 193 (59.0%) | 18 (5.5%) | 34 (10.4%) | 78 (23.9%) | 16 (4.9%) | 62 (19.0%) | 33 (10.1%) | |
| 0～9歳 | - (-) | - (-) | - (-) | - (-) | - (-) | - (-) | - (-) | - (-) | - (-) | |
| 10～17 | - (-) | - (-) | - (-) | - (-) | - (-) | - (-) | - (-) | - (-) | - (-) | |
| 18～19 | - (-) | - (-) | - (-) | - (-) | - (-) | - (-) | - (-) | - (-) | - (-) | |
| 20～29 | 6 (100.0%) | 6 (100.0%) | 1 (16.7%) | 4 (66.7%) | 3 (50.0%) | - (-) | - (-) | - (-) | - (-) | |
| 30～39 | 10 (100.0%) | 9 (90.0%) | 6 (60.0%) | 1 (10.0%) | 1 (10.0%) | 1 (10.0%) | 1 (10.0%) | - (-) | - (-) | |
| 40～49 | 19 (100.0%) | 19 (100.0%) | 14 (73.7%) | 3 (15.8%) | 5 (26.3%) | - (-) | - (-) | - (-) | - (-) | |
| 50～59 | 24 (100.0%) | 14 (58.3%) | 13 (54.2%) | 1 (4.2%) | 4 (16.7%) | 8 (33.3%) | - (-) | 8 (33.3%) | 3 (12.5%) | |
| 60～64 | 21 (100.0%) | 20 (95.2%) | 15 (71.4%) | 3 (14.3%) | 6 (28.6%) | 1 (4.8%) | - (-) | 1 (4.8%) | - (-) | |
| 65～69 | 44 (100.0%) | 38 (86.4%) | 35 (79.5%) | - (-) | 5 (11.4%) | 5 (11.4%) | 3 (6.8%) | 3 (6.8%) | 1 (2.3%) | |
| 70～74 | 35 (100.0%) | 24 (68.6%) | 23 (65.7%) | 1 (2.9%) | 4 (11.4%) | 8 (22.9%) | 1 (2.9%) | 6 (17.1%) | 4 (11.4%) | |
| 75～79 | 47 (100.0%) | 33 (70.2%) | 33 (70.2%) | 3 (6.4%) | 3 (6.4%) | 5 (10.6%) | 1 (2.1%) | 4 (8.5%) | 9 (19.1%) | |
| 80～89 | 81 (100.0%) | 40 (49.4%) | 39 (48.1%) | 3 (3.7%) | 3 (3.7%) | 33 (40.7%) | 9 (11.1%) | 24 (29.6%) | 8 (9.9%) | |
| 90歳以上 | 33 (100.0%) | 10 (30.3%) | 10 (30.3%) | - (-) | - (-) | 16 (48.5%) | 1 (3.0%) | 15 (45.5%) | 6 (18.2%) | |
| 年齢不詳 | 8 (100.0%) | 4 (50.0%) | 4 (50.0%) | - (-) | 1 (12.5%) | 1 (12.5%) | - (-) | 1 (12.5%) | 3 (37.5%) | |

| 年齢階級 | 難病と診断された者の数 | | | | | | | | | | |
|-----------|--------------|-------------|----------------|-----------|-------------|------------------------|-------------------------|-------------|-------------|-----------|--|
| | 総数 | 障害者手帳所持 | | | | 障害者手帳非所持 | | | | 障害者手帳所持不詳 | |
| | | 障害者手帳所持 | 障害者手帳の種類（複数回答） | | | 手帳非所持でかつ自立支援給付等を受けている者 | 手帳非所持でかつ自立支援給付等を受けていない者 | | | | |
| | | | 身体障害者手帳 | 療育手帳 | 精神障害者保健福祉手帳 | | | | | | |
| 総数 | 942 (100.0%) | 530 (56.3%) | 501 (53.2%) | 37 (3.9%) | 45 (4.8%) | 302 (32.1%) | 15 (1.6%) | 287 (30.5%) | 110 (11.7%) | | |
| 0～9歳 | 14 (100.0%) | 9 (64.3%) | 8 (57.1%) | 4 (28.6%) | - (-) | 5 (35.7%) | - (-) | 5 (35.7%) | - (-) | | |
| 10～17 | 14 (100.0%) | 11 (78.6%) | 11 (78.6%) | 5 (35.7%) | - (-) | 3 (21.4%) | - (-) | 3 (21.4%) | - (-) | | |
| 18～19 | 4 (100.0%) | 1 (25.0%) | 1 (25.0%) | - (-) | - (-) | 3 (75.0%) | - (-) | 3 (75.0%) | - (-) | | |
| 20～29 | 33 (100.0%) | 21 (63.6%) | 15 (45.5%) | 8 (24.2%) | 3 (9.1%) | 11 (33.3%) | - (-) | 11 (33.3%) | - (-) | | |
| 30～39 | 52 (100.0%) | 25 (48.1%) | 25 (48.1%) | 3 (5.8%) | 3 (5.8%) | 24 (46.2%) | 3 (5.8%) | 21 (40.4%) | 3 (5.8%) | | |
| 40～49 | 81 (100.0%) | 38 (46.9%) | 34 (42.0%) | 3 (3.7%) | 5 (6.2%) | 40 (49.4%) | 1 (1.2%) | 39 (48.1%) | 3 (3.7%) | | |
| 50～59 | 107 (100.0%) | 58 (54.2%) | 49 (45.8%) | 3 (2.8%) | 11 (10.3%) | 39 (36.4%) | 3 (2.8%) | 37 (34.6%) | 10 (9.3%) | | |
| 60～64 | 83 (100.0%) | 57 (68.7%) | 53 (63.9%) | 4 (4.8%) | 4 (4.8%) | 19 (22.9%) | 1 (1.2%) | 18 (21.7%) | 8 (9.6%) | | |
| 65～69 | 111 (100.0%) | 62 (55.9%) | 60 (54.1%) | 4 (3.6%) | 9 (8.1%) | 38 (34.2%) | 1 (0.9%) | 37 (33.3%) | 11 (9.9%) | | |
| 70～74 | 127 (100.0%) | 71 (55.9%) | 69 (54.3%) | - (-) | 1 (0.8%) | 37 (29.1%) | 1 (0.8%) | 35 (27.6%) | 20 (15.7%) | | |
| 75～79 | 132 (100.0%) | 69 (52.3%) | 69 (52.3%) | - (-) | 4 (3.0%) | 40 (30.3%) | 3 (2.3%) | 38 (28.8%) | 23 (17.4%) | | |
| 80～89 | 156 (100.0%) | 92 (59.0%) | 91 (58.3%) | 4 (2.6%) | 5 (3.2%) | 38 (24.4%) | 1 (0.6%) | 37 (23.7%) | 26 (16.7%) | | |
| 90歳以上 | 14 (100.0%) | 10 (71.4%) | 10 (71.4%) | - (-) | - (-) | 3 (21.4%) | - (-) | 3 (21.4%) | 1 (7.1%) | | |
| 年齢不詳 | 15 (100.0%) | 6 (40.0%) | 5 (33.3%) | 1 (6.7%) | 1 (6.7%) | 4 (26.7%) | 1 (6.7%) | 3 (20.0%) | 5 (33.3%) | | |

○発達障害と診断された者の数を男女別でみると、男性の割合が68.8%、女性の割合が29.9%、高次脳機能障害と診断された者の数では、男性の割合が58.1%、女性の割合が41.3%、難病と診断された者の数では、男性の割合が48.3%、女性の割合が51.4%であった。

第4表 発達障害と診断された者の数、高次脳機能障害と診断された者の数及び難病と診断された者の数、性・障害者手帳の所持状況別

(単位：千人)

| 性 | 発達障害と診断された者の数 | | | | | | | | | | |
|---------|---------------|----------------|-------------|--------------|--------------|------------------------|-------------------------|-------------|-------------|--|-----------|
| | 総数 | 障害者手帳所持 | | | | | 障害者手帳非所持 | | | | 障害者手帳所持不詳 |
| | | 障害者手帳の種類（複数回答） | | | 精神障害者保健福祉手帳 | 手帳非所持でかつ自立支援給付等を受けている者 | 手帳非所持でかつ自立支援給付等を受けていない者 | | | | |
| 身体障害者手帳 | 療育手帳 | | | | | | | | | | |
| 総数 | 481 (100.0%) | 368 (100.0%) | 55 (100.0%) | 266 (100.0%) | 108 (100.0%) | 103 (100.0%) | 40 (100.0%) | 63 (100.0%) | 10 (100.0%) | | |
| 男性 | 331 (68.8%) | 248 (67.4%) | 28 (50.9%) | 186 (69.9%) | 60 (55.6%) | 76 (73.8%) | 29 (72.5%) | 47 (74.6%) | 8 (80.0%) | | |
| 女性 | 144 (29.9%) | 116 (31.5%) | 28 (50.9%) | 78 (29.3%) | 44 (40.7%) | 25 (24.3%) | 10 (25.0%) | 15 (23.8%) | 3 (30.0%) | | |
| 不詳 | 6 (1.2%) | 4 (1.1%) | - (-) | 1 (0.4%) | 4 (3.7%) | 3 (2.9%) | 1 (2.5%) | 1 (1.6%) | - (-) | | |

| 性 | 高次脳機能障害と診断された者の数 | | | | | | | | | | |
|---------|------------------|----------------|--------------|-------------|-------------|------------------------|-------------------------|-------------|-------------|--|-----------|
| | 総数 | 障害者手帳所持 | | | | | 障害者手帳非所持 | | | | 障害者手帳所持不詳 |
| | | 障害者手帳の種類（複数回答） | | | 精神障害者保健福祉手帳 | 手帳非所持でかつ自立支援給付等を受けている者 | 手帳非所持でかつ自立支援給付等を受けていない者 | | | | |
| 身体障害者手帳 | 療育手帳 | | | | | | | | | | |
| 総数 | 327 (100.0%) | 217 (100.0%) | 193 (100.0%) | 18 (100.0%) | 34 (100.0%) | 78 (100.0%) | 16 (100.0%) | 62 (100.0%) | 33 (100.0%) | | |
| 男性 | 190 (58.1%) | 146 (67.3%) | 128 (66.3%) | 14 (77.8%) | 19 (55.9%) | 28 (35.9%) | 5 (31.3%) | 23 (37.1%) | 16 (48.5%) | | |
| 女性 | 135 (41.3%) | 69 (31.8%) | 63 (32.6%) | 4 (22.2%) | 14 (41.2%) | 49 (62.8%) | 11 (68.8%) | 38 (61.3%) | 16 (48.5%) | | |
| 不詳 | 3 (0.9%) | 1 (0.5%) | 1 (0.5%) | - (-) | 1 (2.9%) | 1 (1.3%) | - (-) | 1 (1.6%) | - (-) | | |

| 性 | 難病と診断された者の数 | | | | | | | | | | |
|---------|--------------|----------------|--------------|-------------|-------------|------------------------|-------------------------|--------------|--------------|--|-----------|
| | 総数 | 障害者手帳所持 | | | | | 障害者手帳非所持 | | | | 障害者手帳所持不詳 |
| | | 障害者手帳の種類（複数回答） | | | 精神障害者保健福祉手帳 | 手帳非所持でかつ自立支援給付等を受けている者 | 手帳非所持でかつ自立支援給付等を受けていない者 | | | | |
| 身体障害者手帳 | 療育手帳 | | | | | | | | | | |
| 総数 | 942 (100.0%) | 530 (100.0%) | 501 (100.0%) | 37 (100.0%) | 45 (100.0%) | 302 (100.0%) | 15 (100.0%) | 287 (100.0%) | 110 (100.0%) | | |
| 男性 | 455 (48.3%) | 264 (49.8%) | 246 (49.1%) | 21 (56.8%) | 23 (51.1%) | 147 (48.7%) | 6 (40.0%) | 141 (49.1%) | 43 (39.1%) | | |
| 女性 | 484 (51.4%) | 264 (49.8%) | 256 (51.1%) | 15 (40.5%) | 21 (46.7%) | 154 (51.0%) | 9 (60.0%) | 145 (50.5%) | 65 (59.1%) | | |
| 不詳 | 4 (0.4%) | 1 (0.2%) | - (-) | - (-) | 1 (2.2%) | 1 (0.3%) | - (-) | 1 (0.3%) | 1 (0.9%) | | |

※平成18年以前は、身体障害者手帳所持者と手帳は所持していないが同等の障害を有する者の合計。

(2) 身体障害者手帳所持者数 (推計値)

第5表 身体障害者手帳所持者数、身体障害の種類別 (年次推移)

(単位：千人)

| 年次 | 総数 | 視覚障害 | 聴覚・言語障害 | 肢体不自由 | 内部障害 | 障害種別不詳 | (再掲) 重複障害 |
|-------------|--------|-------|---------|-------|-------|--------|-----------|
| 推計数 (単位：千人) | | | | | | | |
| 昭和26年 | 512 | 121 | 100 | 291 | - | - | - |
| 30年 | 785 | 179 | 130 | 476 | - | - | - |
| 35年 | 829 | 202 | 141 | 486 | - | - | 44 |
| 40年 | 1,164 | 248 | 230 | 686 | - | - | 256 |
| 45年 | 1,409 | 257 | 259 | 821 | 72 | - | 134 |
| 55年 | 1,977 | 336 | 317 | 1,127 | 197 | - | 150 |
| 62年 | 2,506 | 313 | 368 | 1,513 | 312 | - | 163 |
| 平成3年 | 2,804 | 357 | 369 | 1,602 | 476 | - | 127 |
| 8年 | 3,014 | 311 | 366 | 1,698 | 639 | - | 183 |
| 13年 | 3,327 | 306 | 361 | 1,797 | 863 | - | 181 |
| 18年 | 3,576 | 315 | 360 | 1,810 | 1,091 | - | 325 |
| 23年 | 3,864 | 316 | 324 | 1,709 | 930 | 585 | 176 |
| 28年 | 4,287 | 312 | 341 | 1,931 | 1,241 | 462 | 761 |
| 構成比 (単位：%) | | | | | | | |
| 昭和26年 | 100.0% | 23.6% | 19.5% | 56.8% | - | - | - |
| 30年 | 100.0% | 22.8% | 16.6% | 60.6% | - | - | - |
| 35年 | 100.0% | 24.4% | 17.0% | 58.6% | - | - | 5.3% |
| 40年 | 100.0% | 21.3% | 19.8% | 58.9% | - | - | 22.0% |
| 45年 | 100.0% | 18.2% | 18.4% | 58.3% | 5.1% | - | 9.5% |
| 55年 | 100.0% | 17.0% | 16.0% | 57.0% | 10.0% | - | 7.6% |
| 62年 | 100.0% | 12.5% | 14.7% | 60.4% | 12.5% | - | 6.5% |
| 平成3年 | 100.0% | 12.7% | 13.2% | 57.1% | 17.0% | - | 4.5% |
| 8年 | 100.0% | 10.3% | 12.1% | 56.3% | 21.2% | - | 6.1% |
| 13年 | 100.0% | 9.2% | 10.9% | 54.0% | 25.9% | - | 5.4% |
| 18年 | 100.0% | 8.8% | 10.1% | 50.6% | 30.5% | - | 9.1% |
| 23年 | 100.0% | 8.2% | 8.4% | 44.2% | 24.1% | 15.1% | 4.6% |
| 28年 | 100.0% | 7.3% | 8.0% | 45.0% | 28.9% | 10.8% | 17.7% |

○年齢階級別で対前回比をみると、65歳以上の増加が顕著となっている。

第6表 身体障害者手帳所持者数、年齢階級別（年次推移）

（単位：千人）

| | 総数 | 0～9歳 | 10～17歳 | 18～19歳 | 20～29歳 | 30～39歳 | 40～49歳 | 50～59歳 | 60～64歳 | 65～69歳 | 70歳以上 | 不詳 |
|--------------|--------|-------|--------|--------|--------|--------|--------|--------|--------|--------|--------|--------|
| 平成28年 | 4,287 | 31 | 37 | 10 | 74 | 98 | 186 | 314 | 331 | 576 | 2,537 | 93 |
| 平成23年 | 3,864 | 40 | 33 | 10 | 57 | 110 | 168 | 323 | 443 | 439 | 2,216 | 25 |
| 対前回比 | 110.9% | 77.5% | 112.1% | 100.0% | 129.8% | 89.1% | 110.7% | 97.2% | 74.7% | 131.2% | 114.5% | 372.0% |
| 平成28年内訳 | | | | | | | | | | | | |
| 視覚障害 | 312 | 1 | 4 | - | 8 | 8 | 18 | 29 | 25 | 40 | 175 | 5 |
| 聴覚・言語障害 | 341 | 4 | 1 | 1 | 6 | 6 | 14 | 16 | 21 | 34 | 228 | 9 |
| 肢体不自由 | 1,931 | 21 | 15 | 6 | 42 | 52 | 96 | 181 | 162 | 300 | 1,019 | 37 |
| 内部障害 | 1,241 | 5 | 10 | - | 13 | 24 | 31 | 59 | 94 | 154 | 821 | 29 |
| 障害種別不詳 | 462 | - | 6 | 3 | 6 | 9 | 28 | 28 | 28 | 48 | 293 | 14 |
| （再掲） 重複障害 | 761 | 8 | 15 | 6 | 21 | 28 | 42 | 64 | 69 | 123 | 369 | 15 |

○身体障害の等級別でみると、1・2級の障害を有する身体障害者は、65歳未満では、574千人で総数の53.0%を占めており、65歳以上では、1,469千人で総数の45.8%を占めている。

第7表 身体障害者手帳所持者数、身体障害の種類・障害等級別

| (65歳未満) | | (単位：千人) | | | | | | |
|-----------------------|-------------------|------------------|----------------|----------------|----------------|---------------|---------------|---------------|
| | 総数 | 1級 | 2級 | 3級 | 4級 | 5級 | 6級 | 不詳 |
| 総数 | 1,082 (100.0%) | 369 (34.1%) | 205 (18.9%) | 173 (16.0%) | 178 (16.5%) | 68 (6.3%) | 35 (3.2%) | 54 (5.0%) |
| 視覚障害 | 92 | 26 | 35 | 6 | 6 | 13 | 5 | - |
| 聴覚・言語障害 | 71 | 6 | 26 | 10 | 19 | - | 9 | - |
| 聴覚障害 | 60 | 6 | 26 | 4 | 15 | - | 9 | - |
| 平衡機能障害 | - | - | - | - | - | - | - | - |
| 音声・言語・そしゃく機能障害 | 10 | - | - | 6 | 4 | - | - | - |
| 肢体不自由 | 576 | 175 | 123 | 97 | 108 | 52 | 20 | - |
| 肢体不自由（上肢） | 204 | 83 | 52 | 29 | 16 | 15 | 9 | - |
| 肢体不自由（下肢） | 244 | 29 | 44 | 49 | 88 | 24 | 10 | - |
| 肢体不自由（体幹） | 92 | 45 | 19 | 14 | 1 | 13 | - | - |
| 肢体不自由（脳原性運動機能障害・上肢機能） | 21 | 14 | 4 | 4 | - | - | - | - |
| 肢体不自由（脳原性運動機能障害・移動機能） | 14 | 4 | 5 | 1 | 3 | - | 1 | - |
| 内部障害 | 237 | 151 | 5 | 44 | 37 | - | - | - |
| 心臓機能障害 | 105 | 57 | - | 31 | 16 | - | - | - |
| 呼吸器機能障害 | 10 | 6 | - | 4 | - | - | - | - |
| じん臓機能障害 | 82 | 81 | - | 1 | - | - | - | - |
| ぼうこう・直腸機能障害 | 26 | 1 | - | 6 | 19 | - | - | - |
| 小腸機能障害 | 1 | - | - | - | 1 | - | - | - |
| ヒト免疫不全ウイルスによる免疫機能障害 | 6 | 1 | 4 | 1 | - | - | - | - |
| 肝臓機能障害 | 6 | 5 | 1 | - | - | - | - | - |
| 障害種別不詳 | 107 | 10 | 15 | 15 | 8 | 4 | 1 | 54 |
| (65歳以上及び年齢不詳) | | | | | | | | |
| | 総数 | 1級 | 2級 | 3級 | 4級 | 5級 | 6級 | 不詳 |
| 総数 | 3,205 (100.0%) | 1,023 (31.9%) | 446 (13.9%) | 560 (17.5%) | 707 (22.1%) | 173 (5.4%) | 125 (3.9%) | 173 (5.4%) |
| 視覚障害 | 220 | 93 | 73 | 18 | 13 | 13 | 11 | - |
| 聴覚・言語障害 | 271 | 3 | 68 | 59 | 71 | 1 | 69 | - |
| 聴覚障害 | 237 | 3 | 65 | 38 | 62 | - | 69 | - |
| 平衡機能障害 | 4 | - | 1 | 1 | - | 1 | - | - |
| 音声・言語・そしゃく機能障害 | 30 | - | 1 | 20 | 9 | - | - | - |
| 肢体不自由 | 1,355 | 223 | 272 | 304 | 374 | 144 | 39 | - |
| 肢体不自由（上肢） | 419 | 136 | 120 | 65 | 47 | 37 | 15 | - |
| 肢体不自由（下肢） | 758 | 47 | 89 | 196 | 320 | 82 | 24 | - |
| 肢体不自由（体幹） | 120 | 23 | 44 | 31 | - | 21 | - | - |
| 肢体不自由（脳原性運動機能障害・上肢機能） | 31 | 11 | 14 | - | 5 | 1 | - | - |
| 肢体不自由（脳原性運動機能障害・移動機能） | 26 | 6 | 5 | 10 | 3 | 3 | - | - |
| 内部障害 | 1,004 | 657 | 9 | 139 | 199 | - | - | - |
| 心臓機能障害 | 625 | 474 | 8 | 72 | 72 | - | - | - |
| 呼吸器機能障害 | 73 | 20 | - | 39 | 14 | - | - | - |
| じん臓機能障害 | 171 | 151 | 1 | 14 | 5 | - | - | - |
| ぼうこう・直腸機能障害 | 123 | 6 | - | 13 | 105 | - | - | - |
| 小腸機能障害 | 1 | - | - | - | 1 | - | - | - |
| ヒト免疫不全ウイルスによる免疫機能障害 | 1 | 1 | - | - | - | - | - | - |
| 肝臓機能障害 | 9 | 5 | - | 1 | 3 | - | - | - |
| 障害種別不詳 | 355 | 47 | 24 | 42 | 50 | 15 | 5 | 173 |

○男女別でみると、男性が2,220千人、女性が2,052千人と推計される。

第8表 身体障害者手帳所持者数、年齢階級・性・障害等級別

(単位：千人)

| | 総数 | 男性 | 女性 | 不詳 | 1級 | 2級 | 3級 | 4級 | 5級 | 6級 | 不詳 |
|-----------|-------------------|------------------|------------------|---------------|------------------|----------------|----------------|----------------|---------------|---------------|---------------|
| 総数 | 4,287 (100.0%) | 2,220 (51.8%) | 2,052 (47.9%) | 15 (0.3%) | 1,392 (32.5%) | 651 (15.2%) | 733 (17.1%) | 884 (20.6%) | 241 (5.6%) | 160 (3.7%) | 227 (5.3%) |
| 0～9歳 | 31 (100.0%) | 11 (35.5%) | 19 (61.3%) | 1 (3.2%) | 18 (58.1%) | 4 (12.9%) | 3 (9.7%) | 3 (9.7%) | 1 (3.2%) | 4 (12.9%) | - (-) |
| 10～17 | 37 (100.0%) | 21 (56.8%) | 15 (40.5%) | - (-) | 18 (48.6%) | 5 (13.5%) | 6 (16.2%) | 3 (8.1%) | - (-) | - (-) | 5 (13.5%) |
| 18～19 | 10 (100.0%) | 5 (50.0%) | 5 (50.0%) | - (-) | 4 (40.0%) | 4 (40.0%) | - (-) | - (-) | - (-) | - (-) | 3 (30.0%) |
| 20～29 | 74 (100.0%) | 44 (59.5%) | 30 (40.5%) | - (-) | 30 (40.5%) | 16 (21.6%) | 9 (12.2%) | 9 (12.2%) | 4 (5.4%) | 3 (4.1%) | 4 (5.4%) |
| 30～39 | 98 (100.0%) | 59 (60.2%) | 39 (39.8%) | - (-) | 43 (43.9%) | 11 (11.2%) | 19 (19.4%) | 14 (14.3%) | 5 (5.1%) | 4 (4.1%) | 3 (3.1%) |
| 40～49 | 186 (100.0%) | 92 (49.5%) | 93 (50.0%) | 1 (0.5%) | 59 (31.7%) | 50 (26.9%) | 26 (14.0%) | 25 (13.4%) | 10 (5.4%) | 4 (2.2%) | 11 (5.9%) |
| 50～59 | 314 (100.0%) | 179 (57.0%) | 135 (43.0%) | - (-) | 94 (29.9%) | 62 (19.7%) | 48 (15.3%) | 60 (19.1%) | 25 (8.0%) | 10 (3.2%) | 14 (4.5%) |
| 60～64 | 331 (100.0%) | 181 (54.7%) | 150 (45.3%) | - (-) | 103 (31.1%) | 53 (16.0%) | 62 (18.7%) | 64 (19.3%) | 23 (6.9%) | 11 (3.3%) | 15 (4.5%) |
| 65～69 | 576 (100.0%) | 335 (58.2%) | 241 (41.8%) | - (-) | 175 (30.4%) | 88 (15.3%) | 99 (17.2%) | 132 (22.9%) | 35 (6.1%) | 26 (4.5%) | 19 (3.3%) |
| 70～74 | 577 (100.0%) | 343 (59.4%) | 234 (40.6%) | - (-) | 186 (32.2%) | 87 (15.1%) | 89 (15.4%) | 128 (22.2%) | 38 (6.6%) | 15 (2.6%) | 33 (5.7%) |
| 75～79 | 690 (100.0%) | 344 (49.9%) | 345 (50.0%) | 1 (0.1%) | 227 (32.9%) | 97 (14.1%) | 132 (19.1%) | 144 (20.9%) | 40 (5.8%) | 16 (2.3%) | 34 (4.9%) |
| 80～89 | 1,044 (100.0%) | 497 (47.6%) | 545 (52.2%) | 1 (0.1%) | 336 (32.2%) | 134 (12.8%) | 189 (18.1%) | 230 (22.0%) | 48 (4.6%) | 44 (4.2%) | 63 (6.0%) |
| 90歳以上 | 225 (100.0%) | 79 (35.1%) | 146 (64.9%) | - (-) | 69 (30.7%) | 31 (13.8%) | 34 (15.1%) | 50 (22.2%) | 6 (2.7%) | 19 (8.4%) | 15 (6.7%) |
| 年齢不詳 | 93 (100.0%) | 29 (31.2%) | 54 (58.1%) | 10 (10.8%) | 29 (31.2%) | 9 (9.7%) | 16 (17.2%) | 21 (22.6%) | 5 (5.4%) | 4 (4.3%) | 9 (9.7%) |

○身体障害手帳をはじめて取得した年齢をみると、50歳以降と答えた者の割合61.3%となっている。

第9表 身体障害者手帳所持者数、はじめて取得した年齢・性・障害等級別

(単位：千人)

| | 総数 | 男性 | 女性 | 不詳 | 1級 | 2級 | 3級 | 4級 | 5級 | 6級 | 不詳 |
|-----------|-------------------|-------------------|-------------------|----------------|-------------------|-----------------|-----------------|-----------------|-----------------|-----------------|-----------------|
| 総数 | 4,287 (100.0%) | 2,220 (100.0%) | 2,052 (100.0%) | 15 (100.0%) | 1,392 (100.0%) | 651 (100.0%) | 733 (100.0%) | 884 (100.0%) | 241 (100.0%) | 160 (100.0%) | 227 (100.0%) |
| 0～9歳 | 251 (5.9%) | 130 (5.9%) | 121 (5.9%) | - (-) | 94 (6.8%) | 71 (10.9%) | 31 (4.2%) | 20 (2.3%) | 14 (5.8%) | 8 (5.0%) | 13 (5.7%) |
| 10～17 | 106 (2.5%) | 54 (2.4%) | 52 (2.5%) | - (-) | 26 (1.9%) | 18 (2.8%) | 26 (3.5%) | 16 (1.8%) | 13 (5.4%) | 5 (3.1%) | 1 (0.4%) |
| 18～19 | 53 (1.2%) | 35 (1.6%) | 18 (0.9%) | - (-) | 19 (1.4%) | 8 (1.2%) | 9 (1.2%) | 6 (0.7%) | 9 (3.7%) | 1 (0.6%) | 1 (0.4%) |
| 20～29 | 166 (3.9%) | 98 (4.4%) | 68 (3.3%) | - (-) | 43 (3.1%) | 26 (4.0%) | 31 (4.2%) | 35 (4.0%) | 19 (7.9%) | 10 (6.3%) | 1 (0.4%) |
| 30～39 | 209 (4.9%) | 102 (4.6%) | 107 (5.2%) | - (-) | 59 (4.2%) | 35 (5.4%) | 39 (5.3%) | 43 (4.9%) | 16 (6.6%) | 14 (8.8%) | 3 (1.3%) |
| 40～49 | 326 (7.6%) | 193 (8.7%) | 132 (6.4%) | 1 (6.7%) | 99 (7.1%) | 67 (10.3%) | 48 (6.5%) | 60 (6.8%) | 35 (14.5%) | 15 (9.4%) | 1 (0.4%) |
| 50～59 | 611 (14.3%) | 340 (15.3%) | 268 (13.1%) | 3 (20.0%) | 180 (12.9%) | 99 (15.2%) | 127 (17.3%) | 144 (16.3%) | 33 (13.7%) | 14 (8.8%) | 14 (6.2%) |
| 60～64 | 448 (10.5%) | 256 (11.5%) | 190 (9.3%) | 3 (20.0%) | 150 (10.8%) | 83 (12.7%) | 72 (9.8%) | 97 (11.0%) | 28 (11.6%) | 18 (11.3%) | 1 (0.4%) |
| 65～69 | 404 (9.4%) | 218 (9.8%) | 186 (9.1%) | - (-) | 132 (9.5%) | 45 (6.9%) | 84 (11.5%) | 106 (12.0%) | 16 (6.6%) | 14 (8.8%) | 6 (2.6%) |
| 70～74 | 443 (10.3%) | 205 (9.2%) | 236 (11.5%) | 3 (20.0%) | 169 (12.1%) | 44 (6.8%) | 93 (12.7%) | 108 (12.2%) | 11 (4.6%) | 10 (6.3%) | 8 (3.5%) |
| 75～79 | 327 (7.6%) | 154 (6.9%) | 171 (8.3%) | 3 (20.0%) | 115 (8.3%) | 33 (5.1%) | 57 (7.8%) | 88 (10.0%) | 11 (4.6%) | 18 (11.3%) | 6 (2.6%) |
| 80～89 | 354 (8.3%) | 161 (7.3%) | 190 (9.3%) | 3 (20.0%) | 132 (9.5%) | 37 (5.7%) | 49 (6.7%) | 87 (9.8%) | 14 (5.8%) | 20 (12.5%) | 15 (6.6%) |
| 90歳以上 | 38 (0.9%) | 8 (0.4%) | 30 (1.5%) | - (-) | 14 (1.0%) | 3 (0.5%) | 5 (0.7%) | 8 (0.9%) | - (-) | 4 (2.5%) | 5 (2.2%) |
| 年齢不詳 | 550 (12.8%) | 267 (12.0%) | 282 (13.7%) | 1 (6.7%) | 159 (11.4%) | 83 (12.7%) | 60 (8.2%) | 65 (7.4%) | 21 (8.7%) | 10 (6.3%) | 151 (66.5%) |

※平成17年以前は、療育手帳所持者と手帳は所持していないが同等の障害を有する者の合計。

(3) 療育手帳所持者数（推計値）

○平成28年の療育手帳所持者数について、障害の程度別で見ると、重度は373千人、その他は555千人と推計され、前回調査と比較して増加している。

第10表 療育手帳所持者数、知的障害の程度別（年次推移）

（単位：千人）

| 年次 | 総数 | 障害の程度 | | |
|------|-----|-------|-----|----|
| | | 重度 | その他 | 不詳 |
| 平成2年 | 284 | 124 | 146 | 14 |
| 7年 | 297 | 128 | 159 | 10 |
| 12年 | 329 | 138 | 151 | 40 |
| 17年 | 419 | 165 | 204 | 50 |
| 23年 | 622 | 242 | 303 | 77 |
| 28年 | 962 | 373 | 555 | 34 |

○男女別でみると、男性が587千人、女性が368千人と推計される。

第11表 療育手帳所持者数、年齢階級・性・知的障害の程度別

(単位：千人)

| 年齢階級 | 総数 | 男性 | 女性 | 不詳 | 重度 | その他 | 不詳 |
|-----------|-----------------|-----------------|-----------------|---------------|-----------------|-----------------|----------------|
| 総数 | 962 (100.0%) | 587 (100.0%) | 368 (100.0%) | 8 (100.0%) | 373 (100.0%) | 555 (100.0%) | 34 (100.0%) |
| 0～9歳 | 97 (10.1%) | 63 (10.7%) | 33 (9.0%) | 1 (12.5%) | 30 (8.0%) | 64 (11.5%) | 3 (8.8%) |
| 10～17 | 117 (12.2%) | 77 (13.1%) | 40 (10.9%) | - (-) | 39 (10.5%) | 74 (13.3%) | 4 (11.8%) |
| 18～19 | 43 (4.5%) | 21 (3.6%) | 21 (5.7%) | - (-) | 14 (3.8%) | 28 (5.0%) | 1 (2.9%) |
| 20～29 | 186 (19.3%) | 126 (21.5%) | 59 (16.0%) | 1 (12.5%) | 73 (19.6%) | 107 (19.3%) | 6 (17.6%) |
| 30～39 | 118 (12.3%) | 76 (12.9%) | 43 (11.7%) | - (-) | 42 (11.3%) | 73 (13.2%) | 4 (11.8%) |
| 40～49 | 127 (13.2%) | 74 (12.6%) | 53 (14.4%) | - (-) | 45 (12.1%) | 76 (13.7%) | 6 (17.6%) |
| 50～59 | 72 (7.5%) | 43 (7.3%) | 29 (7.9%) | - (-) | 28 (7.5%) | 39 (7.0%) | 5 (14.7%) |
| 60～64 | 34 (3.5%) | 18 (3.1%) | 16 (4.3%) | - (-) | 11 (2.9%) | 23 (4.1%) | - (-) |
| 65～69 | 31 (3.2%) | 19 (3.2%) | 13 (3.5%) | - (-) | 15 (4.0%) | 15 (2.7%) | 1 (2.9%) |
| 70～74 | 35 (3.6%) | 20 (3.4%) | 15 (4.1%) | - (-) | 21 (5.6%) | 14 (2.5%) | - (-) |
| 75～79 | 29 (3.0%) | 18 (3.1%) | 11 (3.0%) | - (-) | 16 (4.3%) | 11 (2.0%) | 1 (2.9%) |
| 80～89 | 49 (5.1%) | 25 (4.3%) | 24 (6.5%) | - (-) | 28 (7.5%) | 20 (3.6%) | 1 (2.9%) |
| 90歳以上 | 5 (0.5%) | 1 (0.2%) | 4 (1.1%) | - (-) | 4 (1.1%) | 1 (0.2%) | - (-) |
| 年齢不詳 | 18 (1.9%) | 6 (1.0%) | 6 (1.6%) | 5 (62.5%) | 6 (1.6%) | 10 (1.8%) | 1 (2.9%) |

○療育手帳をはじめて取得した年齢をみると、18歳未満と答えた者の割合が56.0%となっている。

第12表 療育手帳所持者数、はじめて取得した年齢別・性・知的障害の程度別

(単位：千人)

| 年齢階級 | 総数 | 男性 | 女性 | 不詳 | 重度 | その他 | 不詳 |
|-----------|-----------------|-----------------|-----------------|---------------|-----------------|-----------------|----------------|
| 総数 | 962 (100.0%) | 587 (100.0%) | 368 (100.0%) | 8 (100.0%) | 373 (100.0%) | 555 (100.0%) | 34 (100.0%) |
| 0～9歳 | 355 (36.9%) | 220 (37.6%) | 134 (36.4%) | 1 (12.5%) | 155 (41.6%) | 196 (35.3%) | 4 (11.8%) |
| 10～17 | 184 (19.1%) | 127 (21.7%) | 55 (14.9%) | 1 (12.5%) | 45 (12.1%) | 136 (24.5%) | 3 (8.8%) |
| 18～19 | 38 (3.9%) | 26 (4.5%) | 11 (3.0%) | - (-) | 15 (4.0%) | 23 (4.1%) | - (-) |
| 20～29 | 67 (6.9%) | 38 (6.4%) | 29 (7.9%) | - (-) | 25 (6.7%) | 40 (7.2%) | 1 (2.9%) |
| 30～39 | 49 (5.1%) | 23 (3.9%) | 25 (6.9%) | 1 (12.5%) | 14 (3.8%) | 33 (5.9%) | 3 (8.8%) |
| 40～49 | 40 (4.2%) | 21 (3.6%) | 19 (5.2%) | - (-) | 19 (5.1%) | 21 (3.8%) | - (-) |
| 50～59 | 29 (3.0%) | 14 (2.4%) | 14 (3.8%) | 1 (12.5%) | 8 (2.1%) | 21 (3.8%) | - (-) |
| 60～64 | 15 (1.6%) | 4 (0.6%) | 11 (3.0%) | - (-) | 8 (2.1%) | 6 (1.1%) | 1 (2.9%) |
| 65～69 | 18 (1.8%) | 11 (1.9%) | 6 (1.6%) | - (-) | 10 (2.7%) | 8 (1.4%) | - (-) |
| 70～74 | 19 (2.0%) | 10 (1.7%) | 8 (2.2%) | 1 (12.5%) | 11 (2.9%) | 8 (1.4%) | - (-) |
| 75～79 | 10 (1.0%) | 4 (0.6%) | 6 (1.6%) | - (-) | 8 (2.1%) | 3 (0.5%) | - (-) |
| 80～89 | 15 (1.6%) | 6 (1.1%) | 9 (2.4%) | - (-) | 11 (2.9%) | 4 (0.7%) | - (-) |
| 90歳以上 | - (-) | - (-) | - (-) | - (-) | - (-) | - (-) | - (-) |
| 年齢不詳 | 123 (12.8%) | 82 (14.0%) | 40 (10.9%) | 1 (12.5%) | 44 (11.8%) | 57 (10.3%) | 23 (67.6%) |

(4) 精神障害者保健福祉手帳所持者数（推計値）

○精神障害者保健福祉手帳所持者の年齢をみると、30代以降はほぼ均等に分布している。

男女別でみると、男性413千人、女性412千人となっている。

障害等級別でみると、2級の精神障害者保健福祉手帳所持者数が452千人と最も多く、全体の53.7%となっている。

第13表 精神障害者保健福祉手帳所持者数、年齢階級・性・障害等級別

(単位：千人)

| | 総数 | 男性 | 女性 | 不詳 | 1級 | 2級 | 3級 | 不詳 |
|-----------|-----------------|-----------------|-----------------|----------------|-----------------|-----------------|-----------------|----------------|
| 総数 | 841 (100.0%) | 413 (100.0%) | 412 (100.0%) | 16 (100.0%) | 137 (100.0%) | 452 (100.0%) | 204 (100.0%) | 48 (100.0%) |
| 0～9歳 | 4 (0.5%) | 3 (0.7%) | - (-) | 1 (6.3%) | 1 (0.7%) | 1 (0.2%) | - (-) | 1 (2.1%) |
| 10～17 | 10 (1.2%) | 6 (1.5%) | 4 (1.0%) | - (-) | - (-) | 5 (1.1%) | 4 (2.0%) | 1 (2.1%) |
| 18～19 | 4 (0.5%) | - (-) | 4 (1.0%) | - (-) | - (-) | 3 (0.7%) | - (-) | 1 (2.1%) |
| 20～29 | 74 (8.8%) | 45 (10.9%) | 28 (6.8%) | 1 (6.3%) | 10 (7.3%) | 37 (8.2%) | 26 (12.7%) | 1 (2.1%) |
| 30～39 | 118 (14.0%) | 60 (14.5%) | 57 (13.8%) | 1 (6.3%) | 15 (10.9%) | 67 (14.8%) | 34 (16.7%) | 3 (6.3%) |
| 40～49 | 179 (21.3%) | 86 (20.8%) | 93 (22.6%) | - (-) | 19 (13.9%) | 110 (24.3%) | 39 (19.1%) | 11 (22.9%) |
| 50～59 | 141 (16.8%) | 73 (17.7%) | 67 (16.3%) | 1 (6.3%) | 19 (13.9%) | 82 (18.1%) | 37 (18.1%) | 4 (8.3%) |
| 60～64 | 64 (7.6%) | 34 (8.2%) | 30 (7.3%) | - (-) | 8 (5.8%) | 43 (9.5%) | 11 (5.4%) | 3 (6.3%) |
| 65～69 | 59 (7.0%) | 24 (5.8%) | 35 (8.5%) | - (-) | 9 (6.6%) | 39 (8.6%) | 8 (3.9%) | 4 (8.3%) |
| 70～74 | 45 (5.4%) | 23 (5.6%) | 23 (5.6%) | - (-) | 9 (6.6%) | 29 (6.4%) | 6 (2.9%) | 1 (2.1%) |
| 75～79 | 38 (4.5%) | 14 (3.4%) | 24 (5.8%) | - (-) | 13 (9.5%) | 11 (2.2%) | 11 (5.4%) | 4 (8.3%) |
| 80～89 | 62 (7.4%) | 33 (8.0%) | 29 (7.0%) | - (-) | 20 (14.6%) | 13 (2.9%) | 23 (11.3%) | 6 (12.5%) |
| 90歳以上 | 10 (1.2%) | 5 (1.2%) | 5 (1.2%) | - (-) | 5 (3.6%) | 1 (0.2%) | 1 (0.5%) | 3 (6.3%) |
| 年齢不詳 | 33 (3.9%) | 8 (1.9%) | 14 (3.4%) | 1 (68.8%) | 10 (7.3%) | 14 (3.1%) | 4 (2.0%) | 5 (10.4%) |

○精神障害者保健福祉手帳をはじめて取得した年齢をみると、20～29歳が16.9%となっている。

第14表 精神障害者保健福祉手帳所持者数、はじめに取得した年齢・性・障害等級別

(単位：千人)

| | 総数 | 男性 | 女性 | 不詳 | 1級 | 2級 | 3級 | 不詳 |
|-----------|-----------------|-----------------|-----------------|----------------|-----------------|-----------------|-----------------|----------------|
| 総数 | 841 (100.0%) | 413 (100.0%) | 412 (100.0%) | 16 (100.0%) | 137 (100.0%) | 452 (100.0%) | 204 (100.0%) | 48 (100.0%) |
| 0～9歳 | 14 (1.7%) | 10 (2.4%) | 3 (0.7%) | 1 (6.3%) | 4 (2.9%) | 3 (0.7%) | 4 (2.0%) | 4 (8.3%) |
| 10～17 | 29 (3.4%) | 18 (4.4%) | 11 (2.7%) | - (-) | 5 (3.6%) | 14 (3.1%) | 6 (2.9%) | 4 (8.3%) |
| 18～19 | 19 (2.3%) | 9 (2.2%) | 10 (2.4%) | - (-) | 1 (0.7%) | 11 (2.4%) | 5 (2.5%) | 1 (2.1%) |
| 20～29 | 142 (16.9%) | 79 (19.1%) | 62 (15.0%) | 1 (6.3%) | 21 (15.3%) | 83 (18.4%) | 37 (18.1%) | 1 (2.1%) |
| 30～39 | 134 (15.9%) | 65 (15.7%) | 68 (16.5%) | - (-) | 15 (10.9%) | 87 (19.2%) | 29 (14.2%) | 3 (6.3%) |
| 40～49 | 122 (14.5%) | 53 (12.8%) | 69 (16.7%) | - (-) | 14 (10.2%) | 71 (15.7%) | 37 (18.1%) | 1 (2.1%) |
| 50～59 | 84 (10.0%) | 42 (10.2%) | 39 (9.5%) | 4 (25.0%) | 9 (6.6%) | 45 (10.0%) | 28 (13.7%) | 3 (6.3%) |
| 60～64 | 53 (6.3%) | 21 (5.1%) | 31 (7.5%) | - (-) | 10 (7.3%) | 33 (7.3%) | 9 (4.4%) | 1 (2.1%) |
| 65～69 | 18 (2.1%) | 6 (1.5%) | 11 (2.7%) | - (-) | 4 (2.9%) | 8 (1.8%) | 4 (2.0%) | 3 (6.3%) |
| 70～74 | 33 (3.9%) | 14 (3.4%) | 16 (3.9%) | 3 (18.8%) | 13 (9.5%) | 10 (2.2%) | 8 (3.9%) | 3 (6.3%) |
| 75～79 | 6 (0.7%) | 4 (1.0%) | 3 (0.7%) | - (-) | 5 (3.6%) | - (-) | 1 (0.5%) | - (-) |
| 80～84 | 19 (2.3%) | 10 (2.4%) | 9 (2.2%) | - (-) | 6 (4.4%) | 3 (0.7%) | 6 (2.9%) | 4 (8.3%) |
| 85～89 | 4 (0.5%) | 1 (0.2%) | 3 (0.7%) | - (-) | 3 (2.2%) | - (-) | - (-) | 1 (2.1%) |
| 90～94 | 165 (19.6%) | 81 (19.6%) | 77 (18.7%) | 8 (50.0%) | 28 (20.4%) | 86 (19.0%) | 31 (15.2%) | 20 (41.7%) |
| 95～99 | - (-) | - (-) | - (-) | - (-) | - (-) | - (-) | - (-) | - (-) |
| 100歳以上 | - (-) | - (-) | - (-) | - (-) | - (-) | - (-) | - (-) | - (-) |
| 年齢不詳 | 165 (19.6%) | 81 (19.6%) | 77 (18.7%) | 8 (50.0%) | 28 (20.4%) | 86 (19.0%) | 31 (15.2%) | 20 (41.7%) |

2 障害者手帳所持者等の基礎的な生活実態等の状況について

(1) 住宅の種類

○現在の住まいの種類をみると、65歳未満では「家族の持ち家」に住んでいる者の割合が45.0%と最も高くなっている。
65歳以上（年齢不詳を含む）（以降、「65歳以上」）では、「自分の持ち家」に住んでいる者の割合が59.2%と最も高くなっている。

第15表 障害者手帳所持者等、住宅の種類別

(65歳未満)

| | 総数 | 障害者手帳所持者 | 障害者手帳の種類（複数回答） | | | 手帳非所持で、自立支援給付等を受けている者 |
|-------------|----------------|----------------|----------------|-------------------|-------------------|-----------------------|
| | | | 身体障害者手帳 | 療育手帳 | 精神障害者保健福祉手帳 | |
| | | | 総数 | 100.0% (1,891) | 100.0% (1,776) | |
| 自分の持ち家 | 21.3% (403) | 21.7% (385) | 34.8% (299) | 8.4% (53) | 11.9% (56) | 15.7% (18) |
| 家族の持ち家 | 45.0% (851) | 44.8% (796) | 38.8% (333) | 53.9% (340) | 42.8% (202) | 47.8% (55) |
| 民間賃貸住宅 | 16.7% (316) | 15.9% (282) | 15.1% (130) | 12.5% (79) | 21.4% (101) | 29.6% (34) |
| 社宅・職員寮・寄宿舎等 | 0.7% (13) | 0.7% (12) | 0.5% (4) | 0.6% (4) | 0.8% (4) | 0.9% (1) |
| 公営住宅 | 7.4% (140) | 7.6% (135) | 5.9% (51) | 7.1% (45) | 14.2% (67) | 4.3% (5) |
| 貸間 | 0.5% (9) | 0.5% (8) | 0.3% (3) | 0.2% (1) | 1.1% (5) | 0.9% (1) |
| グループホーム等 | 6.3% (120) | 6.8% (120) | 2.4% (21) | 14.9% (94) | 4.4% (21) | - (-) |
| その他 | 0.8% (16) | 0.8% (15) | 0.7% (6) | 0.8% (5) | 1.7% (8) | 0.9% (1) |
| 不詳 | 1.2% (23) | 1.3% (23) | 1.4% (12) | 1.6% (10) | 1.7% (8) | - (-) |

(65歳以上（年齢不詳を含む）)

| | 総数 | 障害者手帳所持者 | 障害者手帳の種類（複数回答） | | | 手帳非所持で、自立支援給付等を受けている者 |
|-------------|------------------|------------------|------------------|-------------------|-------------------|-----------------------|
| | | | 身体障害者手帳 | 療育手帳 | 精神障害者保健福祉手帳 | |
| | | | 総数 | 100.0% (2,819) | 100.0% (2,666) | |
| 自分の持ち家 | 59.2% (1,668) | 59.4% (1,583) | 61.1% (1,555) | 41.4% (55) | 46.4% (91) | 55.6% (85) |
| 家族の持ち家 | 22.1% (622) | 21.8% (582) | 21.8% (554) | 22.6% (30) | 19.4% (38) | 26.1% (40) |
| 民間賃貸住宅 | 6.3% (179) | 6.4% (170) | 6.2% (157) | 6.0% (8) | 9.7% (19) | 5.9% (9) |
| 社宅・職員寮・寄宿舎等 | 0.1% (4) | 0.2% (4) | 0.2% (4) | - (-) | - (-) | - (-) |
| 公営住宅 | 6.9% (194) | 6.9% (185) | 6.6% (167) | 12.0% (16) | 13.3% (26) | 5.9% (9) |
| 貸間 | 0.2% (5) | 0.2% (5) | 0.2% (5) | 0.8% (1) | - (-) | - (-) |
| グループホーム等 | 2.4% (68) | 2.4% (64) | 1.4% (36) | 15.0% (20) | 6.6% (13) | 2.6% (4) |
| その他 | 1.0% (27) | 0.9% (24) | 0.9% (23) | - (-) | 1.0% (2) | 2.0% (3) |
| 不詳 | 1.8% (52) | 1.8% (49) | 1.7% (44) | 2.3% (3) | 3.6% (7) | 2.0% (3) |

※括弧内は有効回答数に基づく集計結果である。

(2) 同居者の状況

○同居者の状況をみると、65歳未満では「同居者有」と答えた者の割合は81.0%となっており、「一人で暮らしている」者の割合は11.4%となっている。さらに同居者のいる者の状況をみると「親と暮らしている」者の割合が最も高く53.6%、次いで「夫婦で暮らしている」者の割合が26.1%となっている。

65歳以上では「同居者有」と答えた者の割合は79.4%となっており、「一人で暮らしている」者の割合は16.2%となっている。さらに同居者のいる者の状況をみると「夫婦で暮らしている」者の割合が最も高く54.8%、次いで「子と暮らしている」者の割合が36.9%となっている。

第16表 障害者手帳所持者等、同居者の状況（複数回答）別

(65歳未満)

| | 総数 | 障害者手帳 所持者 | 障害者手帳の種類（複数回答） | | | 手帳非所持で、 自立支援給付等 を受けている者 | |
|-----------|------------------|------------------|----------------|-------------------|-------------------|-------------------------------|-----------------|
| | | | 身体障害者手帳 | 療育手帳 | 精神障害者 保健福祉手帳 | | |
| | | | 総数 | 100.0% (1,891) | 100.0% (1,776) | | 100.0% (859) |
| 同居者有 | 81.0% (1,532) | 80.6% (1,431) | 84.1% (722) | 81.0% (511) | 75.0% (354) | 87.8% (101) | |
| （複数回答） | 夫婦で暮らしている | 26.1% (493) | 32.8% (469) | 52.1% (376) | 4.3% (22) | 27.1% (96) | 23.8% (24) |
| | 親と暮らしている | 53.6% (1,013) | 65.6% (939) | 48.6% (351) | 92.0% (470) | 67.8% (240) | 73.3% (74) |
| | 子と暮らしている | 15.4% (292) | 19.0% (272) | 29.9% (216) | 3.1% (16) | 15.5% (55) | 19.8% (20) |
| | 兄弟姉妹と暮らしている | 18.6% (352) | 23.1% (331) | 13.3% (96) | 40.3% (206) | 19.5% (69) | 20.8% (21) |
| | その他の人と暮らしている | 3.9% (73) | 5.0% (71) | 2.6% (19) | 8.6% (44) | 4.8% (17) | 2.0% (2) |
| 一人で暮らしている | 11.4% (216) | 11.4% (203) | 12.2% (105) | 3.0% (19) | 18.6% (88) | 11.3% (13) | |
| 不詳 | 7.6% (143) | 8.0% (142) | 3.7% (32) | 16.0% (101) | 6.4% (30) | 0.9% (1) | |

(65歳以上（年齢不詳を含む）)

| | 総数 | 障害者手帳 所持者 | 障害者手帳の種類（複数回答） | | | 手帳非所持で、 自立支援給付等 を受けている者 | |
|-----------|------------------|------------------|------------------|-------------------|-------------------|-------------------------------|-------------------|
| | | | 身体障害者手帳 | 療育手帳 | 精神障害者 保健福祉手帳 | | |
| | | | 総数 | 100.0% (2,819) | 100.0% (2,666) | | 100.0% (2,545) |
| 同居者有 | 79.4% (2,238) | 79.7% (2,126) | 81.5% (2,074) | 66.2% (88) | 64.8% (127) | 73.2% (112) | |
| （複数回答） | 夫婦で暮らしている | 54.8% (1,544) | 70.1% (1,490) | 70.9% (1,470) | 62.5% (55) | 63.8% (81) | 48.2% (54) |
| | 親と暮らしている | 2.6% (74) | 3.2% (69) | 2.7% (55) | 10.2% (9) | 11.0% (14) | 4.5% (5) |
| | 子と暮らしている | 36.9% (1,039) | 45.9% (975) | 46.2% (959) | 35.2% (31) | 37.0% (47) | 57.1% (64) |
| | 兄弟姉妹と暮らしている | 1.8% (50) | 2.3% (48) | 1.8% (37) | 12.5% (11) | 7.9% (10) | 1.8% (2) |
| | その他の人と暮らしている | 3.3% (94) | 4.3% (91) | 4.1% (84) | 5.7% (5) | 6.3% (8) | 2.7% (3) |
| 一人で暮らしている | 16.2% (456) | 15.9% (424) | 15.3% (389) | 17.3% (23) | 25.0% (49) | 20.9% (32) | |
| 不詳 | 4.4% (125) | 4.4% (116) | 3.2% (82) | 16.5% (22) | 10.2% (20) | 5.9% (9) | |

※括弧内は有効回答数に基づく集計結果である。

(3) 今後の暮らしの希望

○今後の暮らしの希望をみると、65歳未満、65歳以上の者ともに「今までと同じように暮らしたい」と答えた者の割合が最も高く、65歳未満が72.0%、65歳以上が85.1%となっている。

第17表 障害者手帳所持者等、今後どのように暮らしたいか別

(65歳未満)

| | 総数 | 障害者手帳所持者 | 障害者手帳の種類 (複数回答) | | | 手帳非所持で、自立支援給付等を受けている者 |
|---------------------|------------------|------------------|-----------------|-------------------|-------------------|-----------------------|
| | | | 身体障害者手帳 | 療育手帳 | 精神障害者保健福祉手帳 | |
| | | | 総数 | 100.0% (1,891) | 100.0% (1,776) | |
| 今までと同じように暮らしたい | 72.0% (1,362) | 72.0% (1,278) | 78.2% (672) | 69.3% (437) | 60.4% (285) | 73.0% (84) |
| 一人暮らしをしたい | 4.8% (90) | 4.7% (83) | 3.0% (26) | 4.6% (29) | 7.6% (36) | 6.1% (7) |
| 今は一緒に住んでいない家族と暮らしたい | 6.0% (114) | 6.0% (106) | 5.2% (45) | 3.3% (21) | 10.0% (47) | 7.0% (8) |
| グループホーム等で暮らしたい | 2.9% (55) | 3.0% (53) | 1.5% (13) | 6.3% (40) | 3.0% (14) | 1.7% (2) |
| 施設で暮らしたい | 2.1% (39) | 2.2% (39) | 2.2% (19) | 3.6% (23) | 2.3% (11) | - (-) |
| その他 | 2.1% (39) | 2.1% (37) | 1.7% (15) | 1.0% (6) | 3.6% (17) | 1.7% (2) |
| 分からない | 8.1% (154) | 8.1% (143) | 5.9% (51) | 9.5% (60) | 10.8% (51) | 9.6% (11) |
| 不詳 | 2.0% (38) | 2.1% (37) | 2.1% (18) | 2.4% (15) | 2.3% (11) | 0.9% (1) |

(65歳以上 (年齢不詳を含む))

| | 総数 | 障害者手帳所持者 | 障害者手帳の種類 (複数回答) | | | 手帳非所持で、自立支援給付等を受けている者 |
|---------------------|------------------|------------------|------------------|-------------------|-------------------|-----------------------|
| | | | 身体障害者手帳 | 療育手帳 | 精神障害者保健福祉手帳 | |
| | | | 総数 | 100.0% (2,819) | 100.0% (2,666) | |
| 今までと同じように暮らしたい | 85.1% (2,400) | 85.8% (2,288) | 86.2% (2,194) | 77.4% (103) | 78.1% (153) | 73.2% (112) |
| 一人暮らしをしたい | 0.4% (11) | 0.4% (11) | 0.4% (11) | - (-) | 1.0% (2) | - (-) |
| 今は一緒に住んでいない家族と暮らしたい | 3.1% (88) | 3.0% (79) | 2.8% (71) | 2.3% (3) | 4.1% (8) | 5.9% (9) |
| グループホーム等で暮らしたい | 0.5% (14) | 0.4% (10) | 0.3% (7) | 2.3% (3) | 0.5% (1) | 2.6% (4) |
| 施設で暮らしたい | 2.7% (75) | 2.6% (69) | 2.5% (63) | 3.8% (5) | 5.1% (10) | 3.9% (6) |
| その他 | 1.0% (29) | 0.9% (25) | 0.9% (24) | 0.8% (1) | 2.0% (4) | 2.6% (4) |
| 分からない | 4.4% (123) | 4.1% (110) | 4.1% (105) | 5.3% (7) | 4.6% (9) | 8.5% (13) |
| 不詳 | 2.8% (79) | 2.8% (74) | 2.8% (70) | 8.3% (11) | 4.6% (9) | 3.3% (5) |

※括弧内は有効回答数に基づく集計結果である。

(4) 生活のしづらさが生じ始めた年齢

○生活のしづらさが生じ始めた年齢をみると、65歳未満では18歳未満と答えた者の割合が34.5%となっている。また、65歳以上の者では、65歳以降に生活のしづらさが生じ始めたと答えた者の割合が43.8%となっている。

第18表 障害者手帳所持者等、生活のしづらさが生じ始めた年齢別

(65歳未満)

| | 総数 | 障害者手帳 所持者 | 障害者手帳の種類（複数回答） | | | 手帳非所持 で、自立支援 給付等を受け ている者 | |
|-----------------|-------|----------------|----------------|-------------------|-------------------|-----------------------------------|-----------------|
| | | | 身体障害者手帳 | 療育手帳 | 精神障害者 保健福祉手帳 | | |
| | | | 総数 | 100.0% (1,891) | 100.0% (1,776) | | 100.0% (859) |
| 生活のしづらさが生じ始めた年齢 | 0～9歳頃 | 26.8% (506) | 26.8% (476) | 20.5% (176) | 54.4% (343) | 10.2% (48) | 26.1% (30) |
| | 10～17 | 7.7% (146) | 7.9% (140) | 5.5% (47) | 6.2% (39) | 14.4% (68) | 5.2% (6) |
| | 18～19 | 3.1% (59) | 2.9% (51) | 2.2% (19) | 1.3% (8) | 5.3% (25) | 7.0% (8) |
| | 20～29 | 11.1% (209) | 11.0% (196) | 7.2% (62) | 3.0% (19) | 27.3% (129) | 11.3% (13) |
| | 30～39 | 8.5% (161) | 8.3% (147) | 10.2% (88) | 1.6% (10) | 12.5% (59) | 12.2% (14) |
| | 40～49 | 9.3% (176) | 9.3% (165) | 14.8% (127) | 1.3% (8) | 8.1% (38) | 9.6% (11) |
| | 50～59 | 7.6% (144) | 7.7% (136) | 14.6% (125) | 1.0% (6) | 3.2% (15) | 7.0% (8) |
| | 60～64 | 1.9% (36) | 2.0% (36) | 3.7% (32) | - (-) | 1.3% (6) | - (-) |
| | 分からない | 15.5% (294) | 15.5% (275) | 11.1% (95) | 22.0% (139) | 14.0% (66) | 16.5% (19) |
| | 年齢不詳 | 8.5% (160) | 8.7% (154) | 10.2% (88) | 9.4% (59) | 3.8% (18) | 5.2% (6) |

(65歳以上 (年齢不詳を含む))

| | 総数 | 障害者手帳 所持者 | 障害者手帳の種類 (複数回答) | | | 手帳非所持 で、自立支援 給付等を受け ている者 | |
|-------------------|-------------------|-------------------|-------------------|-----------------|-----------------|-----------------------------------|---------------|
| | | | 身体障害者手帳 | 療育手帳 | 精神障害者 保健福祉手帳 | | |
| | | | | | | | |
| 総数 | 100.0% (2,819) | 100.0% (2,666) | 100.0% (2,545) | 100.0% (133) | 100.0% (196) | 100.0% (153) | |
| 生活のしづらさが 生じた年齢 | 0～9歳頃 | 2.8% (79) | 2.9% (78) | 2.7% (69) | 7.5% (10) | 2.0% (4) | 0.7% (1) |
| | 10～17 | 1.3% (37) | 1.4% (36) | 1.2% (31) | 4.5% (6) | 2.6% (5) | 0.7% (1) |
| | 18～19 | 0.4% (12) | 0.4% (10) | 0.3% (7) | - (-) | 1.5% (3) | 1.3% (2) |
| | 20～29 | 1.5% (43) | 1.6% (43) | 1.3% (34) | 3.8% (5) | 4.6% (9) | - (-) |
| | 30～39 | 1.8% (52) | 1.9% (51) | 1.9% (48) | 0.8% (1) | 3.1% (6) | 0.7% (1) |
| | 40～49 | 4.8% (136) | 5.1% (135) | 5.0% (126) | 4.5% (6) | 6.1% (12) | 0.7% (1) |
| | 50～59 | 11.0% (310) | 11.5% (307) | 11.7% (299) | 9.0% (12) | 8.7% (17) | 2.0% (3) |
| | 60～64 | 10.1% (286) | 10.5% (280) | 10.8% (276) | 3.0% (4) | 9.2% (18) | 3.9% (6) |
| | 65～69 | 10.7% (301) | 10.8% (289) | 11.2% (286) | 11.3% (15) | 6.1% (12) | 7.8% (12) |
| | 70～74 | 12.3% (347) | 12.1% (323) | 12.4% (316) | 9.0% (12) | 11.2% (22) | 15.7% (24) |
| | 75～79 | 9.6% (272) | 9.3% (247) | 9.5% (243) | 6.0% (8) | 5.6% (11) | 16.3% (25) |
| | 80～89 | 10.0% (281) | 9.0% (240) | 9.4% (239) | 5.3% (7) | 5.1% (10) | 26.8% (41) |
| | 90歳以上 | 1.2% (33) | 1.0% (27) | 1.0% (26) | - (-) | 1.5% (3) | 3.9% (6) |
| | 分からない | 10.3% (290) | 10.5% (279) | 9.4% (240) | 18.8% (25) | 20.4% (40) | 7.2% (11) |
| | 年齢不詳 | 12.1% (340) | 12.0% (321) | 12.0% (305) | 16.5% (22) | 12.2% (24) | 12.4% (19) |

※括弧内は有効回答数に基づく集計結果である。

(5) 生活のしづらさが生じ始めた後の生活のしづらさの度合の変化

○生活のしづらさが生じ始めた後の生活のしづらさの度合の変化をみると、65歳未満、65歳以上ともに「生活のしづらさが大きくなっている」者の割合が最も高く、65歳未満では29.8%、65歳以上では44.7%となっている。また、65歳未満の精神障害者保健福祉手帳保持者をみると、「よくなったり悪くなったりしている」者の割合が最も高く33.3%、次いで「生活のしづらさが大きくなっている」者が29.2%となっている。

第19表 障害者手帳所持者等、生活のしづらさが生じ始めた後の生活のしづらさの度合の変化別

(65歳未満)

| | 総数 | 障害者手帳所持者 | 障害者手帳の種類（複数回答） | | | 手帳非所持で、自立支援給付等を受けている者 |
|------------------|----------------|----------------|----------------|-------------------|-------------------|-----------------------|
| | | | 身体障害者手帳 | 療育手帳 | 精神障害者保健福祉手帳 | |
| | | | 総数 | 100.0% (1,891) | 100.0% (1,776) | |
| 変化していない | 18.9% (358) | 19.4% (344) | 22.6% (194) | 20.8% (131) | 11.4% (54) | 12.2% (14) |
| 生活のしづらさが大きくなっている | 29.8% (563) | 30.1% (534) | 39.1% (336) | 21.6% (136) | 29.2% (138) | 25.2% (29) |
| 生活のしづらさが小さくなっている | 13.9% (263) | 13.5% (240) | 11.5% (99) | 15.2% (96) | 13.1% (62) | 20.0% (23) |
| よくなったり悪くなったりしている | 21.2% (400) | 20.6% (365) | 13.6% (117) | 19.8% (125) | 33.3% (157) | 30.4% (35) |
| 分からない | 9.1% (173) | 9.3% (166) | 5.4% (46) | 14.7% (93) | 8.7% (41) | 6.1% (7) |
| 不詳 | 7.1% (134) | 7.2% (127) | 7.8% (67) | 7.9% (50) | 4.2% (20) | 6.1% (7) |

(65歳以上（年齢不詳を含む）)

| | 総数 | 障害者手帳所持者 | 障害者手帳の種類（複数回答） | | | 手帳非所持で、自立支援給付等を受けている者 |
|------------------|------------------|------------------|------------------|-------------------|-------------------|-----------------------|
| | | | 身体障害者手帳 | 療育手帳 | 精神障害者保健福祉手帳 | |
| | | | 総数 | 100.0% (2,819) | 100.0% (2,666) | |
| 変化していない | 20.3% (571) | 21.0% (559) | 21.2% (539) | 21.8% (29) | 13.8% (27) | 7.8% (12) |
| 生活のしづらさが大きくなっている | 44.7% (1,261) | 44.4% (1,183) | 45.5% (1,157) | 37.6% (50) | 35.2% (69) | 51.0% (78) |
| 生活のしづらさが小さくなっている | 5.2% (147) | 5.2% (138) | 5.0% (128) | 6.0% (8) | 8.2% (16) | 5.9% (9) |
| よくなったり悪くなったりしている | 13.1% (370) | 12.9% (345) | 12.5% (317) | 11.3% (15) | 20.9% (41) | 16.3% (25) |
| 分からない | 5.3% (150) | 5.4% (144) | 4.8% (123) | 9.0% (12) | 11.7% (23) | 3.9% (6) |
| 不詳 | 11.4% (320) | 11.1% (297) | 11.0% (281) | 14.3% (19) | 10.2% (20) | 15.0% (23) |

※括弧内は有効回答数に基づく集計結果である。

(6) 生活のしづらさの頻度

○概ね6カ月（平成28年6月1日～11月30日）の間に、日常生活を送る上で生活のしづらさがどの程度生じたかをみると、65歳未満では「毎日」と答えた者の割合が35.9%、「特に生活のしづらさは無かった」者が24.5%となっている。
また、65歳以上では「毎日」と答えた者の割合が42.8%となっている。

第20表 障害者手帳所持者等、生活のしづらさがどの程度生じているか別

(65歳未満)

| | 総数 | 障害者手帳 所持者 | 障害者手帳の種類（複数回答） | | | 手帳非所持で、 自立支援給付等 を受けている者 |
|----------------|-------------------|-------------------|-----------------|-----------------|-----------------|-------------------------------|
| | | | 身体障害者手帳 | 療育手帳 | 精神障害者 保健福祉手帳 | |
| | | | | | | |
| 総数 | 100.0% (1,891) | 100.0% (1,776) | 100.0% (859) | 100.0% (631) | 100.0% (472) | 100.0% (115) |
| 毎日 | 35.9% (678) | 35.9% (638) | 40.6% (349) | 34.5% (218) | 35.2% (166) | 34.8% (40) |
| 1週間に3～6日程度 | 8.1% (154) | 7.7% (137) | 6.6% (57) | 4.8% (30) | 12.9% (61) | 14.8% (17) |
| 1週間に1～2日程度 | 7.2% (137) | 7.1% (126) | 6.4% (55) | 5.1% (32) | 10.0% (47) | 9.6% (11) |
| 2週間に1～2日程度 | 3.3% (63) | 3.2% (57) | 2.7% (23) | 1.3% (8) | 6.1% (29) | 5.2% (6) |
| 1ヶ月に1～2日程度 | 5.8% (110) | 5.7% (101) | 5.4% (46) | 6.5% (41) | 5.9% (28) | 7.8% (9) |
| その他 | 5.7% (107) | 5.7% (102) | 4.9% (42) | 5.1% (32) | 6.8% (32) | 4.3% (5) |
| 特に生活のしづらさは無かった | 24.5% (464) | 24.9% (443) | 23.5% (202) | 30.3% (191) | 16.3% (77) | 18.3% (21) |
| 不詳 | 9.4% (178) | 9.7% (172) | 9.9% (85) | 12.5% (79) | 6.8% (32) | 5.2% (6) |

(65歳以上（年齢不詳を含む）)

| | 総数 | 障害者手帳 所持者 | 障害者手帳の種類（複数回答） | | | 手帳非所持で、 自立支援給付等 を受けている者 |
|----------------|-------------------|-------------------|-------------------|-----------------|-----------------|-------------------------------|
| | | | 身体障害者手帳 | 療育手帳 | 精神障害者 保健福祉手帳 | |
| | | | | | | |
| 総数 | 100.0% (2,819) | 100.0% (2,666) | 100.0% (2,545) | 100.0% (133) | 100.0% (196) | 100.0% (153) |
| 毎日 | 42.8% (1,207) | 42.5% (1,132) | 43.1% (1,096) | 33.8% (45) | 35.2% (69) | 49.0% (75) |
| 1週間に3～6日程度 | 5.3% (150) | 5.2% (139) | 5.2% (133) | 2.3% (3) | 6.6% (13) | 7.2% (11) |
| 1週間に1～2日程度 | 5.5% (154) | 5.6% (148) | 5.5% (141) | 2.3% (3) | 7.1% (14) | 3.9% (6) |
| 2週間に1～2日程度 | 1.9% (54) | 1.8% (49) | 1.8% (45) | 2.3% (3) | 4.1% (8) | 3.3% (5) |
| 1ヶ月に1～2日程度 | 3.4% (96) | 3.4% (91) | 3.4% (87) | 3.8% (5) | 6.1% (12) | 3.3% (5) |
| その他 | 5.0% (142) | 5.0% (134) | 5.0% (127) | 4.5% (6) | 5.6% (11) | 5.2% (8) |
| 特に生活のしづらさは無かった | 18.7% (526) | 19.1% (508) | 18.8% (479) | 22.6% (30) | 19.4% (38) | 11.8% (18) |
| 不詳 | 17.4% (490) | 17.4% (465) | 17.2% (437) | 28.6% (38) | 15.8% (31) | 16.3% (25) |

※括弧内は有効回答数に基づく集計結果である。

(7) 日常生活動作等の状況

○日常生活動作等の状況を見ると、「身の回りの掃除、整理整頓をする」や「買い物をする」というIADLに関する動作において介助（一部介助又は全部介助）を必要とする者の割合が高くなっている。また、障害者手帳の種類別で見ると、療育手帳所持者では「お金の管理をする」、「薬の管理をする」という身の回りの管理に関する動作において介助が必要な者の割合が高くなっている。

第2表 日常生活を送る上で介助が必要な障害者手帳所持者等、日常生活動作等別

(65歳未満)

| | 総数 | | 障害者手帳 所持者 | 障害者手帳の種類（複数回答） | | | | | | 手帳非所持で、自立 支援給付等を受けて いる者 | | | |
|---------------------------------|-----------------|---------|--------------|----------------|--------|-------|--------|-----------------|--------|-------------------------------|--------|-------|------|
| | | | | 身体障害者手帳 | | 療育手帳 | | 精神障害者 保健福祉手帳 | | | | | |
| | | | | 人数 | 割合 | 人数 | 割合 | 人数 | 割合 | | 人数 | 割合 | |
| 総数 | 100.0% | (1,891) | 100.0% | (1,776) | 100.0% | (859) | 100.0% | (631) | 100.0% | (472) | 100.0% | (115) | |
| A D L | 食事をする | 14.8% | (279) | 15.1% | (268) | 15.7% | (135) | 24.7% | (156) | 9.1% | (43) | 9.6% | (11) |
| | 排せつをする | 14.0% | (264) | 14.4% | (255) | 16.3% | (140) | 25.0% | (158) | 3.8% | (18) | 7.8% | (9) |
| | 入浴をする | 23.1% | (437) | 23.5% | (417) | 23.7% | (204) | 37.7% | (238) | 12.7% | (60) | 17.4% | (20) |
| | 家の中を移動する | 8.7% | (164) | 9.1% | (161) | 14.7% | (126) | 10.8% | (68) | 3.8% | (18) | 2.6% | (3) |
| | 衣服を着たり脱いだりする | 19.5% | (369) | 20.0% | (355) | 21.7% | (186) | 32.6% | (206) | 7.8% | (37) | 12.2% | (14) |
| I A D L | 食事の支度や後片付けをする | 32.4% | (612) | 33.2% | (590) | 27.9% | (240) | 52.9% | (334) | 24.6% | (116) | 19.1% | (22) |
| | 身の回りの掃除、整理整頓をする | 38.3% | (725) | 38.9% | (690) | 30.4% | (261) | 58.6% | (370) | 36.4% | (172) | 30.4% | (35) |
| | 洗濯をする | 27.3% | (517) | 28.2% | (501) | 25.8% | (222) | 41.8% | (264) | 21.2% | (100) | 13.9% | (16) |
| | 買い物をする | 34.7% | (656) | 35.4% | (628) | 31.2% | (268) | 55.0% | (347) | 24.6% | (116) | 24.3% | (28) |
| 身 の 回 り の 管 理 | お金の管理をする | 35.2% | (665) | 36.4% | (647) | 22.9% | (197) | 62.0% | (391) | 35.6% | (168) | 15.7% | (18) |
| | 薬の管理をする | 29.9% | (565) | 30.6% | (544) | 21.1% | (181) | 53.1% | (335) | 25.8% | (122) | 18.3% | (21) |
| 意 思 疎 通 | 自分の意思を伝える | 8.0% | (152) | 8.2% | (146) | 8.0% | (69) | 12.2% | (77) | 7.2% | (34) | 5.2% | (6) |
| | 相手の意思を理解する | 10.3% | (194) | 10.5% | (187) | 8.6% | (74) | 17.7% | (112) | 9.1% | (43) | 6.1% | (7) |

(65歳以上（年齢不詳を含む）)

| | 総数 | | 障害者手帳 所持者 | 障害者手帳の種類（複数回答） | | | | | | 手帳非所持で、自立 支援給付等を受けて いる者 | | | |
|---------------------------------|-----------------|---------|--------------|----------------|---------|---------|--------|-----------------|--------|-------------------------------|--------|-------|------|
| | | | | 身体障害者手帳 | | 療育手帳 | | 精神障害者 保健福祉手帳 | | | | | |
| | | | | 人数 | 割合 | 人数 | 割合 | 人数 | 割合 | | 人数 | 割合 | |
| 総数 | 100.0% | (2,819) | 100.0% | (2,666) | 100.0% | (2,545) | 100.0% | (133) | 100.0% | (196) | 100.0% | (153) | |
| A D L | 食事をする | 11.2% | (315) | 10.8% | (288) | 10.7% | (273) | 10.5% | (14) | 12.2% | (24) | 17.6% | (27) |
| | 排せつをする | 13.5% | (380) | 13.3% | (354) | 13.3% | (338) | 12.0% | (16) | 13.3% | (26) | 17.0% | (26) |
| | 入浴をする | 27.7% | (780) | 26.8% | (714) | 26.6% | (677) | 26.3% | (35) | 28.1% | (55) | 43.1% | (66) |
| | 家の中を移動する | 13.4% | (377) | 13.2% | (353) | 13.4% | (341) | 13.5% | (18) | 11.2% | (22) | 15.7% | (24) |
| | 衣服を着たり脱いだりする | 19.3% | (543) | 18.8% | (502) | 18.8% | (478) | 16.5% | (22) | 19.4% | (38) | 26.8% | (41) |
| I A D L | 食事の支度や後片付けをする | 29.5% | (831) | 28.5% | (761) | 28.3% | (719) | 28.6% | (38) | 33.2% | (65) | 45.8% | (70) |
| | 身の回りの掃除、整理整頓をする | 33.5% | (945) | 32.4% | (863) | 31.7% | (807) | 43.6% | (58) | 39.8% | (78) | 53.6% | (82) |
| | 洗濯をする | 28.5% | (803) | 27.8% | (741) | 27.6% | (703) | 27.8% | (37) | 34.2% | (67) | 40.5% | (62) |
| | 買い物をする | 39.3% | (1,107) | 38.5% | (1,026) | 38.4% | (977) | 48.1% | (64) | 40.8% | (80) | 52.9% | (81) |
| 身 の 回 り の 管 理 | お金の管理をする | 25.3% | (714) | 24.4% | (651) | 23.6% | (601) | 34.6% | (46) | 29.1% | (57) | 41.2% | (63) |
| | 薬の管理をする | 25.5% | (720) | 24.4% | (651) | 23.6% | (601) | 33.1% | (44) | 29.1% | (57) | 45.1% | (69) |
| 意 思 疎 通 | 自分の意思を伝える | 5.2% | (147) | 5.0% | (133) | 4.9% | (125) | 8.3% | (11) | 5.6% | (11) | 9.2% | (14) |
| | 相手の意思を理解する | 6.6% | (186) | 6.2% | (165) | 6.0% | (152) | 8.3% | (11) | 7.7% | (15) | 13.7% | (21) |

※括弧内は有効回答数に基づく集計結果である。

(8) 医療的ケアの状況

○医療的ケアの状況を見ると、「医療的ケアを受けていない」者の割合は、65歳未満では75.3%、65歳以上では69.1%となっている。

第2表 障害者手帳所持者等、医療的ケアの状況別

(65歳未満)

| | 総数 | 障害者手帳所持者 | 障害者手帳の種類 (複数回答) | | | 手帳非所持で、自立支援給付等を受けている者 |
|--------------|------------------|------------------|-----------------|-------------------|-------------------|-----------------------|
| | | | 身体障害者手帳 | 療育手帳 | 精神障害者保健福祉手帳 | |
| | | | 総数 | 100.0% (1,891) | 100.0% (1,776) | |
| 医療的ケアを受けていない | 75.3% (1,423) | 75.2% (1,335) | 73.3% (630) | 75.4% (476) | 72.0% (340) | 76.5% (88) |
| 医療的ケアを受けている | 8.0% (152) | 8.0% (142) | 10.2% (88) | 4.9% (31) | 8.7% (41) | 8.7% (10) |
| 経管栄養が必要 | 12.5% (19) | 13.4% (19) | 14.8% (13) | 12.9% (4) | 14.6% (6) | - (-) |
| たんの吸引が必要 | 5.3% (8) | 5.6% (8) | 6.8% (6) | 3.2% (1) | 4.9% (2) | - (-) |
| 導尿が必要 | 6.6% (10) | 6.3% (9) | 10.2% (9) | - (-) | - (-) | 10.0% (1) |
| その他 | 75.7% (115) | 74.6% (106) | 68.2% (60) | 83.9% (26) | 80.5% (33) | 90.0% (9) |
| 不詳 | 16.7% (316) | 16.8% (299) | 16.4% (141) | 19.7% (124) | 19.3% (91) | 14.8% (17) |

(65歳以上 (年齢不詳を含む))

| | 総数 | 障害者手帳所持者 | 障害者手帳の種類 (複数回答) | | | 手帳非所持で、自立支援給付等を受けている者 |
|--------------|------------------|------------------|------------------|-------------------|-------------------|-----------------------|
| | | | 身体障害者手帳 | 療育手帳 | 精神障害者保健福祉手帳 | |
| | | | 総数 | 100.0% (2,819) | 100.0% (2,666) | |
| 医療的ケアを受けていない | 69.1% (1,947) | 69.4% (1,850) | 69.9% (1,779) | 56.4% (75) | 56.6% (111) | 63.4% (97) |
| 医療的ケアを受けている | 11.2% (315) | 11.0% (293) | 11.0% (279) | 7.5% (10) | 13.3% (26) | 14.4% (22) |
| 経管栄養が必要 | 12.1% (38) | 11.9% (35) | 11.1% (31) | 40.0% (4) | 23.1% (6) | 13.6% (3) |
| たんの吸引が必要 | 6.3% (20) | 6.1% (18) | 6.5% (18) | - (-) | - (-) | 9.1% (2) |
| 導尿が必要 | 8.6% (27) | 8.5% (25) | 9.0% (25) | - (-) | 7.7% (2) | 9.1% (2) |
| その他 | 73.0% (230) | 73.4% (215) | 73.5% (205) | 60.0% (6) | 69.2% (18) | 68.2% (15) |
| 不詳 | 19.8% (557) | 19.6% (523) | 19.1% (487) | 36.1% (48) | 30.1% (59) | 22.2% (34) |

※括弧内は有効回答数に基づく集計結果である。

(9) 聴覚障害者の日常的なコミュニケーション手段

○聴覚障害者のコミュニケーション手段をみると、65歳未満では、「補聴器」と「手話・手話通訳」と答えた者の割合が高くそれぞれ25.0%、次いで「筆談・要約筆記」と答えた者が22.9%となっている。65歳以上では、「補聴器」と答えた者の割合が高く20.2%となっている。

第23表 聴覚障害者、コミュニケーション手段別・障害等級（複数回答）別

(65歳未満)

| | 聴覚障害者総数 | | | | | | | | |
|--------------------------|-------------|------------|-------------|------------|-------------|-------|------------|--|--|
| | 1級 | 2級 | 3級 | 4級 | 5級 | 6級 | | | |
| 総数 | 100.0% (48) | 100.0% (5) | 100.0% (21) | 100.0% (3) | 100.0% (12) | - (-) | 100.0% (7) | | |
| 補聴器 | 25.0% (12) | 40.0% (2) | 23.8% (5) | 33.3% (1) | 8.3% (1) | - (-) | 42.9% (3) | | |
| 人工内耳 | 4.2% (2) | - (-) | 4.8% (1) | - (-) | 8.3% (1) | - (-) | - (-) | | |
| 読話 | 10.4% (5) | - (-) | 19.0% (4) | 33.3% (1) | - (-) | - (-) | - (-) | | |
| 筆談・要約筆記 | 22.9% (11) | 40.0% (2) | 33.3% (7) | - (-) | 8.3% (1) | - (-) | 14.3% (1) | | |
| 手話・手話通訳 | 25.0% (12) | 80.0% (4) | 33.3% (7) | 33.3% (1) | - (-) | - (-) | - (-) | | |
| 触手話 | - (-) | - (-) | - (-) | - (-) | - (-) | - (-) | - (-) | | |
| 指点字 | - (-) | - (-) | - (-) | - (-) | - (-) | - (-) | - (-) | | |
| パソコン・意思疎通支援機器 | 4.2% (2) | 20.0% (1) | 4.8% (1) | - (-) | - (-) | - (-) | - (-) | | |
| 携帯電話 | 6.3% (3) | - (-) | 4.8% (1) | 33.3% (1) | - (-) | - (-) | 14.3% (1) | | |
| スマートフォン・タブレット端末 | 20.8% (10) | 80.0% (4) | 19.0% (4) | - (-) | 8.3% (1) | - (-) | 14.3% (1) | | |
| ファックス | 14.6% (7) | 60.0% (3) | 19.0% (4) | - (-) | - (-) | - (-) | - (-) | | |
| コミュニケーションボード (絵・カード等) | 2.1% (1) | - (-) | 4.8% (1) | - (-) | - (-) | - (-) | - (-) | | |
| 家族・友人・介助者 | 2.1% (1) | - (-) | - (-) | - (-) | 8.3% (1) | - (-) | - (-) | | |
| その他 | - (-) | - (-) | - (-) | - (-) | - (-) | - (-) | - (-) | | |

(65歳以上（年齢不詳を含む）)

| | 聴覚障害者総数 | | | | | | | | |
|--------------------------|--------------|------------|-------------|-------------|-------------|-------|-------------|--|--|
| | 1級 | 2級 | 3級 | 4級 | 5級 | 6級 | | | |
| 総数 | 100.0% (188) | 100.0% (2) | 100.0% (52) | 100.0% (30) | 100.0% (49) | - (-) | 100.0% (55) | | |
| 補聴器 | 20.2% (38) | - (-) | 15.4% (8) | 33.3% (10) | 18.4% (9) | - (-) | 20.0% (11) | | |
| 人工内耳 | - (-) | - (-) | - (-) | - (-) | - (-) | - (-) | - (-) | | |
| 読話 | 2.7% (5) | 50.0% (1) | 3.8% (2) | 3.3% (1) | - (-) | - (-) | 1.8% (1) | | |
| 筆談・要約筆記 | 9.0% (17) | - (-) | 15.4% (8) | 20.0% (6) | 4.1% (2) | - (-) | 1.8% (1) | | |
| 手話・手話通訳 | 4.3% (8) | - (-) | 13.5% (7) | - (-) | 2.0% (1) | - (-) | - (-) | | |
| 触手話 | - (-) | - (-) | - (-) | - (-) | - (-) | - (-) | - (-) | | |
| 指点字 | - (-) | - (-) | - (-) | - (-) | - (-) | - (-) | - (-) | | |
| パソコン・意思疎通支援機器 | 0.5% (1) | - (-) | 1.9% (1) | - (-) | - (-) | - (-) | - (-) | | |
| 携帯電話 | 3.7% (7) | - (-) | 3.8% (2) | 6.7% (2) | 4.1% (2) | - (-) | 1.8% (1) | | |
| スマートフォン・タブレット端末 | 0.5% (1) | - (-) | 1.9% (1) | - (-) | - (-) | - (-) | - (-) | | |
| ファックス | 5.9% (11) | - (-) | 9.6% (5) | 13.3% (4) | 4.1% (2) | - (-) | - (-) | | |
| コミュニケーションボード (絵・カード等) | 1.6% (3) | - (-) | 3.8% (2) | - (-) | - (-) | - (-) | 1.8% (1) | | |
| 家族・友人・介助者 | 8.5% (16) | - (-) | 11.5% (6) | 10.0% (3) | 6.1% (3) | - (-) | 7.3% (4) | | |
| その他 | 1.1% (2) | - (-) | 1.9% (1) | - (-) | 2.0% (1) | - (-) | - (-) | | |

※括弧内は有効回答数に基づく集計結果である。

(10) 日常的な情報入手手段

○身体障害者手帳所持者の情報入手手段をみると、65歳未満、65歳以上の者ともに「テレビ（一般放送）」と答えた者の割合が最も高く、65歳未満では75.8%、65歳以上では77.7%となっている。次いで、「家族・友人・介助者」と答えた者の割合が高く、65歳未満では48.6%、65歳以上では48.7%となっている。

第24表 身体障害の種類別、情報入手手段（複数回答）別

(65歳未満)

| | 総数 | | 視覚障害 | | 聴覚・言語障害 | | 肢体不自由 | | 内部障害 | |
|--------------------|--------|-------|--------|------|---------|------|--------|-------|--------|-------|
| | 割合 | 人数 | 割合 | 人数 | 割合 | 人数 | 割合 | 人数 | 割合 | 人数 |
| 総数 | 100.0% | (774) | 100.0% | (73) | 100.0% | (56) | 100.0% | (457) | 100.0% | (188) |
| 点字 | 0.8% | (6) | 8.2% | (6) | - | (-) | - | (-) | - | (-) |
| 録音図書（デージー図書） | 1.2% | (9) | 11.0% | (8) | - | (-) | - | (-) | 0.5% | (1) |
| 一般図書・新聞（ちらしを含む）・雑誌 | 35.7% | (276) | 16.4% | (12) | 48.2% | (27) | 34.8% | (159) | 41.5% | (78) |
| パソコン | 31.5% | (244) | 21.9% | (16) | 35.7% | (20) | 31.7% | (145) | 33.5% | (63) |
| 携帯電話 | 28.3% | (219) | 38.4% | (28) | 23.2% | (13) | 26.7% | (122) | 29.8% | (56) |
| スマートフォン・タブレット端末 | 34.1% | (264) | 24.7% | (18) | 50.0% | (28) | 32.8% | (150) | 36.2% | (68) |
| ファックス | 5.2% | (40) | 1.4% | (1) | 25.0% | (14) | 5.0% | (23) | 1.1% | (2) |
| テレビ（一般放送） | 75.8% | (587) | 76.7% | (56) | 73.2% | (41) | 75.5% | (345) | 77.1% | (145) |
| 手話放送・文字放送 | 3.2% | (25) | 4.1% | (3) | 37.5% | (21) | 0.2% | (1) | - | (-) |
| ラジオ | 26.2% | (203) | 41.1% | (30) | 3.6% | (2) | 27.1% | (124) | 25.0% | (47) |
| 家族・友人・介助者 | 48.6% | (376) | 53.4% | (39) | 37.5% | (21) | 52.7% | (241) | 39.9% | (75) |
| その他の方法により情報を入手している | 2.8% | (22) | 4.1% | (3) | 5.4% | (3) | 2.4% | (11) | 2.7% | (5) |
| 利用したいが、利用できない | 0.3% | (2) | - | (-) | - | (-) | 0.4% | (2) | - | (-) |
| 利用していない | 4.5% | (35) | 1.4% | (1) | 3.6% | (2) | 5.9% | (27) | 2.7% | (5) |

(65歳以上（年齢不詳を含む）)

| | 総数 | | 視覚障害 | | 聴覚・言語障害 | | 肢体不自由 | | 内部障害 | |
|--------------------|--------|---------|--------|-------|---------|-------|--------|---------|--------|-------|
| | 割合 | 人数 | 割合 | 人数 | 割合 | 人数 | 割合 | 人数 | 割合 | 人数 |
| 総数 | 100.0% | (2,263) | 100.0% | (175) | 100.0% | (215) | 100.0% | (1,076) | 100.0% | (797) |
| 点字 | 0.6% | (14) | 7.4% | (13) | - | (-) | 0.1% | (1) | - | (-) |
| 録音図書（デージー図書） | 0.9% | (20) | 11.4% | (20) | - | (-) | - | (-) | - | (-) |
| 一般図書・新聞（ちらしを含む）・雑誌 | 45.2% | (1,023) | 16.0% | (28) | 46.5% | (100) | 45.6% | (491) | 50.7% | (404) |
| パソコン | 9.6% | (218) | 5.1% | (9) | 8.8% | (19) | 8.8% | (95) | 11.9% | (95) |
| 携帯電話 | 22.1% | (500) | 16.0% | (28) | 17.2% | (37) | 22.3% | (240) | 24.5% | (195) |
| スマートフォン・タブレット端末 | 4.9% | (112) | 1.7% | (3) | 3.7% | (8) | 4.7% | (51) | 6.3% | (50) |
| ファックス | 4.9% | (111) | 1.1% | (2) | 11.6% | (25) | 3.7% | (40) | 5.5% | (44) |
| テレビ（一般放送） | 77.7% | (1,759) | 58.3% | (102) | 71.2% | (153) | 79.4% | (854) | 81.6% | (650) |
| 手話放送・文字放送 | 1.5% | (33) | - | (-) | 13.0% | (28) | 0.3% | (3) | 0.3% | (2) |
| ラジオ | 27.8% | (628) | 40.6% | (71) | 8.4% | (18) | 28.1% | (302) | 29.7% | (237) |
| 家族・友人・介助者 | 48.7% | (1,101) | 56.6% | (99) | 47.9% | (103) | 50.6% | (544) | 44.5% | (355) |
| その他の方法により情報を入手している | 1.7% | (38) | 2.9% | (5) | 1.9% | (4) | 1.6% | (17) | 1.5% | (12) |
| 利用したいが、利用できない | 0.3% | (7) | 1.1% | (2) | - | (-) | 0.4% | (4) | 0.1% | (1) |
| 利用していない | 2.4% | (55) | 2.9% | (5) | 2.8% | (6) | 2.4% | (26) | 2.3% | (18) |

※括弧内は有効回答数に基づく集計結果である。

(11) 自覚症状

○概ね6ヶ月以内に身体的又は精神的に具合の悪いところがあった障害者手帳所持者等のうち、自覚症状別でみると「全身症状」、「精神症状」、「筋骨格系・手足の症状」と答えた者の割合が高くなっており、65歳未満では、「精神症状」と答えた者の割合が69.1%と最も高く、65歳以上では、「筋骨格系・手足の症状」と答えた者の割合が66.7%と最も高くなっている。

第25表 概ね6ヶ月以内に身体的又は精神的に具合の悪いところがあった障害者手帳所持者等、自覚症状の状況（複数回答）別

(65歳未満)

| | 総数 | 障害者手帳所持者 | 障害者手帳の種類（複数回答） | | | 手帳非所持で、自立支援給付等を受けている者 |
|-----------------|-------------------|-------------------|-----------------|-----------------|-----------------|-----------------------|
| | | | 身体障害者手帳 | 療育手帳 | 精神障害者保健福祉手帳 | |
| | | | | | | |
| 総数 | 100.0% (1,110) | 100.0% (1,028) | 100.0% (518) | 100.0% (267) | 100.0% (371) | 100.0% (82) |
| 自覚症状がある者 | 92.4% (1,026) | 92.2% (948) | 91.9% (476) | 91.4% (244) | 91.9% (341) | 95.1% (78) |
| 全身症状 | 38.5% (395) | 37.4% (355) | 37.8% (180) | 24.2% (59) | 45.7% (156) | 51.3% (40) |
| 精神症状 | 69.1% (709) | 67.3% (638) | 46.2% (220) | 79.5% (194) | 92.4% (315) | 91.0% (71) |
| 視覚の症状 | 9.9% (102) | 10.1% (96) | 14.1% (67) | 8.2% (20) | 6.7% (23) | 7.7% (6) |
| 聴覚の症状 | 6.8% (70) | 6.9% (65) | 8.2% (39) | 4.9% (12) | 6.7% (23) | 6.4% (5) |
| 音声・言語の症状 | 7.6% (78) | 8.0% (76) | 9.0% (43) | 12.7% (31) | 6.2% (21) | 2.6% (2) |
| 胸部の症状 | 15.0% (154) | 14.7% (139) | 14.5% (69) | 7.4% (18) | 17.6% (60) | 19.2% (15) |
| 消化器系の症状 | 25.2% (259) | 25.8% (245) | 24.2% (115) | 24.6% (60) | 29.3% (100) | 17.9% (14) |
| 咀嚼系の症状 | 6.6% (68) | 6.9% (65) | 7.8% (37) | 8.6% (21) | 7.0% (24) | 3.8% (3) |
| 筋骨格系・手足の症状 | 39.9% (409) | 41.1% (390) | 62.2% (296) | 21.3% (52) | 27.0% (92) | 24.4% (19) |
| 尿路系の症状 | 7.8% (80) | 8.2% (78) | 8.8% (42) | 8.2% (20) | 9.1% (31) | 2.6% (2) |
| その他の症状 | 9.6% (99) | 9.6% (91) | 9.5% (45) | 11.9% (29) | 10.0% (34) | 10.3% (8) |
| 不詳 | 7.6% (84) | 7.8% (80) | 8.1% (42) | 8.6% (23) | 8.1% (30) | 4.9% (4) |

(65歳以上（年齢不詳を含む）)

| | 総数 | 障害者手帳所持者 | 障害者手帳の種類（複数回答） | | | 手帳非所持で、自立支援給付等を受けている者 |
|-----------------|-------------------|-------------------|-------------------|----------------|-----------------|-----------------------|
| | | | 身体障害者手帳 | 療育手帳 | 精神障害者保健福祉手帳 | |
| | | | | | | |
| 総数 | 100.0% (1,889) | 100.0% (1,775) | 100.0% (1,705) | 100.0% (86) | 100.0% (145) | 100.0% (114) |
| 自覚症状がある者 | 89.1% (1,683) | 89.4% (1,587) | 89.3% (1,522) | 83.7% (72) | 87.6% (127) | 84.2% (96) |
| 全身症状 | 30.3% (510) | 29.6% (469) | 29.1% (443) | 34.7% (25) | 38.6% (49) | 42.7% (41) |
| 精神症状 | 49.1% (826) | 48.5% (770) | 47.1% (717) | 68.1% (49) | 74.0% (94) | 58.3% (56) |
| 視覚の症状 | 16.8% (283) | 17.1% (272) | 17.3% (263) | 16.7% (12) | 18.1% (23) | 11.5% (11) |
| 聴覚の症状 | 23.1% (389) | 23.3% (370) | 23.7% (361) | 19.4% (14) | 16.5% (21) | 19.8% (19) |
| 音声・言語の症状 | 8.5% (143) | 8.6% (137) | 8.6% (131) | 6.9% (5) | 8.7% (11) | 6.3% (6) |
| 胸部の症状 | 22.6% (381) | 22.9% (363) | 22.9% (349) | 22.2% (16) | 29.1% (37) | 18.8% (18) |
| 消化器系の症状 | 23.9% (402) | 23.8% (377) | 23.7% (360) | 31.9% (23) | 35.4% (45) | 26.0% (25) |
| 咀嚼系の症状 | 10.9% (184) | 10.5% (167) | 10.3% (157) | 16.7% (12) | 13.4% (17) | 17.7% (17) |
| 筋骨格系・手足の症状 | 66.7% (1,122) | 66.5% (1,055) | 67.1% (1,021) | 56.9% (41) | 64.6% (82) | 69.8% (67) |
| 尿路系の症状 | 15.6% (262) | 15.4% (244) | 15.4% (234) | 11.1% (8) | 20.5% (26) | 18.8% (18) |
| その他の症状 | 7.6% (128) | 7.6% (120) | 7.5% (114) | 2.8% (2) | 7.1% (9) | 8.3% (8) |
| 不詳 | 10.9% (206) | 10.6% (188) | 10.7% (183) | 16.3% (14) | 12.4% (18) | 15.8% (18) |

※括弧内は有効回答数に基づく集計結果である。

(12) 聴覚の症状

○概ね6ヶ月以内に身体的又は精神的に具合の悪いところがあった障害者手帳所持者等の聴覚の症状をみると、「小さい声や騒音の中での会話の聞き間違いや聞き取りが困難と感じる」と答えた者の割合が最も高く、65歳未満で47.1%、65歳以上で39.3%となっている。

第26表 概ね6ヶ月以内に身体的又は精神的に具合の悪いところ（聞こえにくい・聞こえない）があった障害者手帳所持者等、聴覚の症状の状況（複数回答）別

(65歳未満)

| | 総数 | 障害者手帳 所持者 | 障害者手帳の種類（複数回答） | | | 手帳非所持 で、自立支援 給付等を受け ている者 |
|---------------------------------|---------------|---------------|----------------|----------------|-----------------|-----------------------------------|
| | | | 身体障害者手 帳 | 療育手帳 | 精神障害者 保健福祉手帳 | |
| | | | 100.0% (70) | 100.0% (65) | 100.0% (39) | |
| 小さい声や騒音の中での会話の聞き間違いや聞き取りが困難と感じる | 47.1% (33) | 43.1% (28) | 41.0% (16) | 41.7% (5) | 43.5% (10) | 100.0% (5) |
| 普通の大きさの声の会話で聞き間違いや聞き取りが困難と感じる | 20.0% (14) | 21.5% (14) | 12.8% (5) | 33.3% (4) | 34.8% (8) | - (-) |
| 非常に大きい声か補聴器を用いないと会話が聞こえない | 4.3% (3) | 4.6% (3) | 2.6% (1) | 8.3% (1) | 8.7% (2) | - (-) |
| 補聴器でも聞き取れないことが多い | 8.6% (6) | 9.2% (6) | 15.4% (6) | - (-) | 4.3% (1) | - (-) |
| 不詳 | 20.0% (14) | 21.5% (14) | 28.2% (11) | 16.7% (2) | 8.7% (2) | - (-) |

(65歳以上（年齢不詳を含む）)

| | 総数 | 障害者手帳 所持者 | 障害者手帳の種類（複数回答） | | | 手帳非所持 で、自立支援 給付等を受け ている者 |
|---------------------------------|----------------|----------------|-----------------|-----------------|-----------------|-----------------------------------|
| | | | 身体障害者手 帳 | 療育手帳 | 精神障害者 保健福祉手帳 | |
| | | | 100.0% (389) | 100.0% (370) | 100.0% (361) | |
| 小さい声や騒音の中での会話の聞き間違いや聞き取りが困難と感じる | 39.3% (153) | 39.2% (145) | 39.6% (143) | 7.1% (1) | 28.6% (6) | 42.1% (8) |
| 普通の大きさの声の会話で聞き間違いや聞き取りが困難と感じる | 22.9% (89) | 22.2% (82) | 21.3% (77) | 50.0% (7) | 38.1% (8) | 36.8% (7) |
| 非常に大きい声か補聴器を用いないと会話が聞こえない | 12.1% (47) | 12.4% (46) | 12.5% (45) | 14.3% (2) | 4.8% (1) | 5.3% (1) |
| 補聴器でも聞き取れないことが多い | 8.5% (33) | 8.9% (33) | 9.1% (33) | - (-) | - (-) | - (-) |
| 不詳 | 17.2% (67) | 17.3% (64) | 17.5% (63) | 28.6% (4) | 28.6% (6) | 15.8% (3) |

※括弧内は有効回答数に基づく集計結果である。

(13) 病気の種類

○概ね6ヶ月以内に身体的又は精神的に具合の悪いところがあった障害者手帳所持者等の病気の状況を見ると、65歳未満では「精神・神経」の病気と答えた者の割合が58.0%と最も高く、65歳以上では「循環器系」の病気と答えた者の割合が49.6%と最も高く、次いで「筋・骨格系」が38.4%となっている。

第27表 概ね6ヶ月以内に身体的又は精神的に具合の悪いところがあった障害者手帳所持者等、病気の種類の状況（複数回答）別

(65歳未満)

| | 総数 | 障害者手帳所持者 | 障害者手帳の種類（複数回答） | | | 手帳非所持で、自立支援給付等を受けている者 |
|--------------------|-------------------|-------------------|-----------------|-----------------|-----------------|-----------------------|
| | | | 身体障害者手帳 | 療育手帳 | 精神障害者保健福祉手帳 | |
| | | | | | | |
| 総数 | 100.0% (1,110) | 100.0% (1,028) | 100.0% (518) | 100.0% (267) | 100.0% (371) | 100.0% (82) |
| 病気で体の具合が悪い者 | 80.4% (892) | 80.2% (824) | 84.6% (438) | 61.8% (165) | 84.9% (315) | 82.9% (68) |
| 内分泌・代謝系 | 12.8% (114) | 13.3% (110) | 15.5% (68) | 16.4% (27) | 9.2% (29) | 5.9% (4) |
| 精神・神経 | 58.0% (517) | 54.9% (452) | 28.1% (123) | 57.6% (95) | 95.6% (301) | 95.6% (65) |
| 視覚・聴覚 | 11.7% (104) | 11.9% (98) | 15.5% (68) | 12.7% (21) | 7.3% (23) | 8.8% (6) |
| 循環器系 | 18.3% (163) | 19.2% (158) | 29.0% (127) | 12.7% (21) | 8.6% (27) | 7.4% (5) |
| 消化器系 | 11.2% (100) | 11.8% (97) | 13.5% (59) | 12.7% (21) | 8.6% (27) | 4.4% (3) |
| 歯の病気 | 6.3% (56) | 6.1% (50) | 4.3% (19) | 8.5% (14) | 7.9% (25) | 8.8% (6) |
| 皮膚の病気 | 5.6% (50) | 5.8% (48) | 5.0% (22) | 8.5% (14) | 7.0% (22) | 2.9% (2) |
| 筋・骨格系 | 19.7% (176) | 20.3% (167) | 30.1% (132) | 11.5% (19) | 9.8% (31) | 13.2% (9) |
| 泌尿器系 | 8.9% (79) | 9.5% (78) | 14.8% (65) | 6.7% (11) | 3.2% (10) | 1.5% (1) |
| 免疫・血液の病気 | 3.0% (27) | 3.3% (27) | 5.5% (24) | 1.8% (3) | 0.3% (1) | - (-) |
| その他 | 5.8% (52) | 6.2% (51) | 7.3% (32) | 10.3% (17) | 4.1% (13) | 1.5% (1) |
| 不明 | 3.3% (29) | 3.0% (25) | 2.3% (10) | 6.7% (11) | 2.5% (8) | 5.9% (4) |
| 不詳 | 19.6% (218) | 19.8% (204) | 15.4% (80) | 38.2% (102) | 15.1% (56) | 17.1% (14) |

(65歳以上（年齢不詳を含む）)

| | 総数 | 障害者手帳所持者 | 障害者手帳の種類（複数回答） | | | 手帳非所持で、自立支援給付等を受けている者 |
|--------------------|-------------------|-------------------|-------------------|----------------|-----------------|-----------------------|
| | | | 身体障害者手帳 | 療育手帳 | 精神障害者保健福祉手帳 | |
| | | | | | | |
| 総数 | 100.0% (1,889) | 100.0% (1,775) | 100.0% (1,705) | 100.0% (86) | 100.0% (145) | 100.0% (114) |
| 病気で体の具合が悪い者 | 88.0% (1,662) | 88.0% (1,562) | 88.2% (1,504) | 77.9% (67) | 84.1% (122) | 87.7% (100) |
| 内分泌・代謝系 | 19.7% (327) | 19.8% (310) | 20.2% (304) | 19.4% (13) | 17.2% (21) | 17.0% (17) |
| 精神・神経 | 22.9% (381) | 21.7% (339) | 19.3% (291) | 34.3% (23) | 56.6% (69) | 42.0% (42) |
| 視覚・聴覚 | 24.1% (401) | 24.7% (386) | 25.1% (378) | 32.8% (22) | 22.1% (27) | 15.0% (15) |
| 循環器系 | 49.6% (825) | 49.7% (776) | 50.3% (757) | 47.8% (32) | 45.9% (56) | 49.0% (49) |
| 消化器系 | 20.2% (335) | 20.2% (315) | 20.1% (303) | 17.9% (12) | 24.6% (30) | 20.0% (20) |
| 歯の病気 | 8.5% (141) | 8.5% (132) | 8.2% (124) | 20.9% (14) | 13.9% (17) | 9.0% (9) |
| 皮膚の病気 | 5.4% (90) | 5.4% (85) | 5.3% (80) | 4.5% (3) | 8.2% (10) | 5.0% (5) |
| 筋・骨格系 | 38.4% (639) | 38.3% (599) | 39.2% (590) | 35.8% (24) | 30.3% (37) | 40.0% (40) |
| 泌尿器系 | 20.5% (340) | 20.7% (324) | 21.3% (320) | 22.4% (15) | 18.0% (22) | 16.0% (16) |
| 免疫・血液の病気 | 3.0% (50) | 3.0% (47) | 3.1% (46) | 1.5% (1) | 3.3% (4) | 3.0% (3) |
| その他 | 2.8% (47) | 2.9% (46) | 2.9% (44) | 4.5% (3) | 0.8% (1) | 1.0% (1) |
| 不明 | 1.1% (19) | 1.2% (19) | 1.1% (17) | - (-) | 1.6% (2) | - (-) |
| 不詳 | 12.0% (227) | 12.0% (213) | 11.8% (201) | 22.1% (19) | 15.9% (23) | 12.3% (14) |

※括弧内は有効回答数に基づく集計結果である。

(14) 医療機関の受診状況

○概ね6ヶ月以内に身体的又は精神的に具合の悪いところがあった障害者手帳所持者等の、医療機関の受診頻度をみると、65歳未満、65歳以上ともに、「1ヶ月に1回程度」受診している者の割合が高くなっている。

第28表 概ね6ヶ月以内に身体的又は精神的に具合の悪いところがあった障害者手帳所持者等、医療機関の受診状況別

(65歳未満)

| | 総数 | 障害者手帳 所持者 | 障害者手帳の種類（複数回答） | | | 手帳非所持で、 自立支援給付等 を受けている者 |
|--------------|----------------|----------------|----------------|-------------------|-------------------|-------------------------------|
| | | | 身体障害者手帳 | 療育手帳 | 精神障害者 保健福祉手帳 | |
| | | | 総数 | 100.0% (1,110) | 100.0% (1,028) | |
| 1週間に4回以上 | 1.4% (15) | 1.5% (15) | 1.7% (9) | 1.1% (3) | 1.3% (5) | - (-) |
| 1週間に1～3回 | 9.8% (109) | 9.8% (101) | 14.7% (76) | 5.6% (15) | 6.7% (25) | 9.8% (8) |
| 2週間に1回程度 | 16.6% (184) | 15.9% (163) | 9.7% (50) | 13.1% (35) | 26.1% (97) | 25.6% (21) |
| 1ヶ月に1回程度 | 44.0% (488) | 43.5% (447) | 40.2% (208) | 37.1% (99) | 50.4% (187) | 50.0% (41) |
| 3ヶ月に1回程度 | 9.3% (103) | 9.5% (98) | 11.0% (57) | 17.2% (46) | 3.5% (13) | 6.1% (5) |
| 6ヶ月に1回程度 | 3.1% (34) | 3.3% (34) | 4.6% (24) | 3.7% (10) | 1.1% (4) | - (-) |
| 入院中 | 3.1% (34) | 3.3% (34) | 3.1% (16) | 1.9% (5) | 5.1% (19) | - (-) |
| 医療機関を受診していない | 5.2% (58) | 5.4% (55) | 5.2% (27) | 8.6% (23) | 2.2% (8) | 3.7% (3) |
| 不詳 | 7.7% (85) | 7.9% (81) | 9.8% (51) | 11.6% (31) | 3.5% (13) | 4.9% (4) |

(65歳以上（年齢不詳を含む）)

| | 総数 | 障害者手帳 所持者 | 障害者手帳の種類（複数回答） | | | 手帳非所持で、 自立支援給付等 を受けている者 |
|--------------|----------------|----------------|----------------|-------------------|-------------------|-------------------------------|
| | | | 身体障害者手帳 | 療育手帳 | 精神障害者 保健福祉手帳 | |
| | | | 総数 | 100.0% (1,889) | 100.0% (1,775) | |
| 1週間に4回以上 | 2.2% (41) | 2.1% (38) | 2.2% (38) | 1.2% (1) | 3.4% (5) | 2.6% (3) |
| 1週間に1～3回 | 13.9% (263) | 14.3% (253) | 14.3% (244) | 16.3% (14) | 16.6% (24) | 8.8% (10) |
| 2週間に1回程度 | 12.7% (239) | 12.5% (222) | 12.4% (211) | 9.3% (8) | 13.8% (20) | 14.9% (17) |
| 1ヶ月に1回程度 | 43.8% (828) | 43.5% (772) | 43.2% (737) | 38.4% (33) | 42.8% (62) | 49.1% (56) |
| 3ヶ月に1回程度 | 7.3% (137) | 7.2% (128) | 7.3% (125) | 10.5% (9) | 4.1% (6) | 7.9% (9) |
| 6ヶ月に1回程度 | 2.0% (38) | 2.0% (35) | 2.1% (35) | 2.3% (2) | 0.7% (1) | 2.6% (3) |
| 入院中 | 3.2% (60) | 3.2% (56) | 3.2% (54) | 2.3% (2) | 2.8% (4) | 3.5% (4) |
| 医療機関を受診していない | 2.0% (37) | 2.1% (37) | 2.1% (36) | 1.2% (1) | 0.7% (1) | - (-) |
| 不詳 | 13.0% (246) | 13.2% (234) | 13.2% (225) | 18.6% (16) | 15.2% (22) | 10.5% (12) |

※括弧内は有効回答数に基づく集計結果である。

(15) 公費負担医療制度の利用状況

○何らかの公費負担医療制度を利用している障害者手帳所持者等の割合は、65歳未満では66.6%、65歳以上では51.4%となっている。また、利用している公費負担医療制度をみると、65歳未満では、「自立支援医療（精神通院医療）」と答えた者の割合が41.7%と高く、65歳以上では、「自治体による障害者医療制度」と答えた者の割合が53.6%と高くなっている。

第29表 障害者手帳所持者等、公費負担医療制度の利用状況（複数回答）別

(65歳未満)

| | 総数 | 障害者手帳所持者 | 障害者手帳の種類（複数回答） | | | 手帳非所持で、自立支援給付等を受けている者 |
|-------------------------|-------------------|-------------------|-----------------|-----------------|-----------------|-----------------------|
| | | | 身体障害者手帳 | 療育手帳 | 精神障害者保健福祉手帳 | |
| | | | | | | |
| 総数 | 100.0% (1,891) | 100.0% (1,776) | 100.0% (859) | 100.0% (631) | 100.0% (472) | 100.0% (115) |
| 公費負担医療制度を利用している者 | 66.6% (1,259) | 65.4% (1,162) | 63.1% (542) | 53.9% (340) | 91.5% (432) | 84.3% (97) |
| 自立支援医療（更生・育成） | 6.0% (76) | 6.2% (72) | 8.1% (44) | 7.6% (26) | 4.2% (18) | 4.1% (4) |
| 自立支援医療（精神通院医療） | 41.7% (525) | 38.0% (441) | 9.4% (51) | 19.7% (67) | 86.3% (373) | 86.6% (84) |
| 特定医療 | 8.7% (109) | 9.2% (107) | 18.3% (99) | 0.9% (3) | 2.3% (10) | 2.1% (2) |
| 小児慢性特定疾病医療 | 2.0% (25) | 2.2% (25) | 4.1% (22) | 3.5% (12) | - (-) | - (-) |
| 自治体による障害者医療制度 | 37.4% (471) | 40.3% (468) | 58.9% (319) | 55.0% (187) | 8.6% (37) | 3.1% (3) |
| 生活保護（医療扶助） | 11.0% (138) | 10.8% (125) | 9.2% (50) | 7.9% (27) | 15.3% (66) | 13.4% (13) |
| その他医療費助成制度 | 9.5% (119) | 9.7% (113) | 10.7% (58) | 16.2% (55) | 3.9% (17) | 6.2% (6) |
| 利用したいが利用出来ない | 1.9% (36) | 2.0% (36) | 2.3% (20) | 2.5% (16) | 0.2% (1) | - (-) |
| 利用していない | 23.1% (436) | 23.6% (420) | 24.8% (213) | 32.2% (203) | 5.5% (26) | 13.9% (16) |
| 不詳 | 8.5% (160) | 8.9% (158) | 9.8% (84) | 11.4% (72) | 2.8% (13) | 1.7% (2) |

(65歳以上（年齢不詳を含む）)

| | 総数 | 障害者手帳所持者 | 障害者手帳の種類（複数回答） | | | 手帳非所持で、自立支援給付等を受けている者 |
|-------------------------|-------------------|-------------------|-------------------|-----------------|-----------------|-----------------------|
| | | | 身体障害者手帳 | 療育手帳 | 精神障害者保健福祉手帳 | |
| | | | | | | |
| 総数 | 100.0% (2,819) | 100.0% (2,666) | 100.0% (2,545) | 100.0% (133) | 100.0% (196) | 100.0% (153) |
| 公費負担医療制度を利用している者 | 51.4% (1,448) | 51.2% (1,364) | 50.1% (1,274) | 60.9% (81) | 66.8% (131) | 54.9% (84) |
| 自立支援医療（更生・育成） | 6.9% (100) | 5.7% (78) | 5.7% (72) | 8.6% (7) | 7.6% (10) | 26.2% (22) |
| 自立支援医療（精神通院医療） | 7.7% (111) | 5.9% (81) | 2.3% (29) | 7.4% (6) | 49.6% (65) | 35.7% (30) |
| 特定医療 | 14.6% (212) | 15.0% (204) | 15.9% (202) | 7.4% (6) | 8.4% (11) | 9.5% (8) |
| 小児慢性特定疾病医療 | - (-) | - (-) | - (-) | - (-) | - (-) | - (-) |
| 自治体による障害者医療制度 | 53.6% (776) | 56.5% (771) | 58.9% (751) | 56.8% (46) | 27.5% (36) | 6.0% (5) |
| 生活保護（医療扶助） | 7.6% (110) | 7.6% (103) | 6.4% (82) | 9.9% (8) | 18.3% (24) | 8.3% (7) |
| その他医療費助成制度 | 20.1% (291) | 20.1% (274) | 21.0% (267) | 17.3% (14) | 13.0% (17) | 20.2% (17) |
| 利用したいが利用出来ない | 2.0% (55) | 1.8% (48) | 1.9% (48) | 1.5% (2) | 0.5% (1) | 4.6% (7) |
| 利用していない | 27.1% (763) | 27.1% (723) | 27.8% (708) | 15.8% (21) | 10.7% (21) | 26.1% (40) |
| 不詳 | 19.6% (553) | 19.9% (531) | 20.2% (515) | 21.8% (29) | 21.9% (43) | 14.4% (22) |

※括弧内は有効回答数に基づく集計結果である。

(16) 障害の原因

○障害の原因についてみると、65歳未満、65歳以上ともに「病気」と答えた者の割合が最も高く、65歳未満では36.0%、65歳以上では57.2%となっている。
また、障害者手帳の種類別でみると、特に身体障害者手帳所持者は、「病気」と答えた者の割合が最も高く、65歳未満では52.5%、65歳以上では59.5%となっている。

第30表 障害者手帳所持者等、障害の原因（複数回答）別

(65歳未満)

| | 総数 | 障害者手帳 所持者 | 障害者手帳の種類（複数回答） | | | 手帳非所持で、 自立支援給付等 を受けている者 |
|--------|----------------|----------------|----------------|-------------------|-------------------|-------------------------------|
| | | | 身体障害者手帳 | 療育手帳 | 精神障害者 保健福祉手帳 | |
| | | | 総数 | 100.0% (1,891) | 100.0% (1,776) | |
| 病気 | 36.0% (681) | 36.4% (647) | 52.5% (451) | 12.4% (78) | 34.3% (162) | 29.6% (34) |
| 事故・けが | 7.3% (138) | 7.5% (134) | 12.5% (107) | 3.3% (21) | 5.7% (27) | 3.5% (4) |
| 災害 | 0.3% (6) | 0.3% (6) | 0.2% (2) | - (-) | 0.8% (4) | - (-) |
| 出生時の損傷 | 6.7% (126) | 7.0% (125) | 9.4% (81) | 10.3% (65) | 3.0% (14) | 0.9% (1) |
| 加齢 | 2.7% (51) | 2.8% (49) | 4.0% (34) | 0.6% (4) | 3.2% (15) | 1.7% (2) |
| その他 | 17.1% (324) | 16.3% (290) | 11.9% (102) | 22.5% (142) | 17.8% (84) | 29.6% (34) |
| わからない | 35.3% (668) | 34.6% (615) | 17.2% (148) | 50.1% (316) | 46.4% (219) | 46.1% (53) |
| 不詳 | 4.5% (86) | 4.8% (85) | 3.0% (26) | 7.9% (50) | 3.2% (15) | 0.9% (1) |

(65歳以上（年齢不詳を含む）)

| | 総数 | 障害者手帳 所持者 | 障害者手帳の種類（複数回答） | | | 手帳非所持で、 自立支援給付等 を受けている者 |
|--------|------------------|------------------|------------------|-------------------|-------------------|-------------------------------|
| | | | 身体障害者手帳 | 療育手帳 | 精神障害者 保健福祉手帳 | |
| | | | 総数 | 100.0% (2,819) | 100.0% (2,666) | |
| 病気 | 57.2% (1,612) | 58.0% (1,547) | 59.5% (1,514) | 48.1% (64) | 46.9% (92) | 42.5% (65) |
| 事故・けが | 12.8% (362) | 12.9% (343) | 13.2% (337) | 8.3% (11) | 10.2% (20) | 12.4% (19) |
| 災害 | 0.6% (16) | 0.6% (15) | 0.6% (15) | 0.8% (1) | 1.5% (3) | 0.7% (1) |
| 出生時の損傷 | 2.7% (77) | 2.9% (77) | 2.8% (70) | 6.8% (9) | 1.0% (2) | - (-) |
| 加齢 | 23.8% (671) | 22.6% (602) | 22.9% (583) | 15.8% (21) | 20.4% (40) | 45.1% (69) |
| その他 | 4.7% (132) | 4.7% (126) | 4.4% (112) | 7.5% (10) | 6.1% (12) | 3.9% (6) |
| わからない | 11.0% (309) | 10.8% (289) | 9.5% (241) | 21.1% (28) | 23.0% (45) | 13.1% (20) |
| 不詳 | 7.7% (218) | 7.5% (200) | 7.3% (187) | 9.0% (12) | 11.7% (23) | 11.8% (18) |

※括弧内は有効回答数に基づく集計結果である。

(17) 障害者総合支援法に基づく福祉サービスの利用状況等

○障害者総合支援法による福祉サービスの利用状況をみると、障害者総合支援法による福祉サービスを受けている者の割合は、65歳未満が32.0%、65歳以上が22.7%となっている。
 また、障害者総合支援法による福祉サービスを利用している者のうち、障害支援区分の認定を受けている者の割合は、65歳未満が62.0%、65歳以上が72.2%となっている。
 また、障害者手帳の種類別でみると、療育手帳所持者については、65歳未満の半数以上が福祉サービスを利用している。

第31表 障害者手帳所持者等、障害者総合支援法に基づく福祉サービスの利用状況・障害支援区分の認定状況別

(65歳未満)

| | 総数 | 障害者手帳所持者 | 障害者手帳の種類（複数回答） | | | 手帳非所持で、自立支援給付等を受けている者 |
|----------------|------------------|----------------|----------------|-------------------|-------------------|-----------------------|
| | | | 身体障害者手帳 | 療育手帳 | 精神障害者保健福祉手帳 | |
| | | | 総数 | 100.0% (1,891) | 100.0% (1,776) | |
| 利用している | 32.0% (606) | 32.1% (570) | 25.3% (217) | 52.9% (334) | 27.5% (130) | 31.3% (36) |
| 障害支援区分認定を受けている | 62.0% (376) | 65.1% (371) | 70.5% (153) | 69.2% (231) | 56.9% (74) | 13.9% (5) |
| 区分1 | 7.4% (28) | 7.3% (27) | 10.5% (16) | 6.1% (14) | 4.1% (3) | 20.0% (1) |
| 区分2 | 17.6% (66) | 17.8% (66) | 13.1% (20) | 15.2% (35) | 28.4% (21) | - (-) |
| 区分3 | 19.9% (75) | 19.1% (71) | 13.7% (21) | 16.9% (39) | 32.4% (24) | 80.0% (4) |
| 区分4 | 17.3% (65) | 17.5% (65) | 17.0% (26) | 22.1% (51) | 10.8% (8) | - (-) |
| 区分5 | 10.6% (40) | 10.8% (40) | 9.2% (14) | 12.6% (29) | 8.1% (6) | - (-) |
| 区分6 | 14.4% (54) | 14.6% (54) | 23.5% (36) | 16.0% (37) | 2.7% (2) | - (-) |
| 不詳 | 12.8% (48) | 12.9% (48) | 13.1% (20) | 11.3% (26) | 13.5% (10) | - (-) |
| 障害支援区分認定非該当 | 6.3% (38) | 6.1% (35) | 3.7% (8) | 3.9% (13) | 13.8% (18) | 8.3% (3) |
| 申請をしていない | 18.0% (109) | 15.1% (86) | 12.9% (28) | 13.2% (44) | 13.8% (18) | 63.9% (23) |
| 申請中 | 1.8% (11) | 1.6% (9) | 1.8% (4) | 1.2% (4) | 2.3% (3) | 5.6% (2) |
| 不詳 | 11.9% (72) | 12.1% (69) | 11.1% (24) | 12.6% (42) | 13.1% (17) | 8.3% (3) |
| 利用したいが、利用できない | 2.0% (38) | 1.9% (33) | 1.5% (13) | 1.9% (12) | 3.0% (14) | 4.3% (5) |
| 利用していない | 54.0% (1,021) | 53.7% (954) | 58.1% (499) | 36.8% (232) | 57.6% (272) | 58.3% (67) |
| 不詳 | 12.0% (226) | 12.3% (219) | 15.1% (130) | 8.4% (53) | 11.9% (56) | 6.1% (7) |

(65歳以上 (年齢不詳を含む))

| | 総数 | 障害者手帳 所持者 | 障害者手帳の種類 (複数回答) | | | 手帳非所持 で、自立支援 給付等を受け ている者 |
|-----------------------|-------------------|-------------------|-------------------|-----------------|-----------------|-----------------------------------|
| | | | 障害者手帳の種類 (複数回答) | | | |
| | | | 身体障害者手帳 | 療育手帳 | 精神障害者 保健福祉手帳 | |
| 総数 | 100.0% (2,819) | 100.0% (2,666) | 100.0% (2,545) | 100.0% (133) | 100.0% (196) | 100.0% (153) |
| 利用している | 22.7% (641) | 19.8% (529) | 19.3% (490) | 42.9% (57) | 35.2% (69) | 73.2% (112) |
| 障害支援区分認定を受けている | 72.2% (463) | 77.1% (408) | 76.9% (377) | 87.7% (50) | 76.8% (53) | 49.1% (55) |
| 区分 1 | 25.7% (119) | 26.2% (107) | 27.6% (104) | 16.0% (8) | 28.3% (15) | 21.8% (12) |
| 区分 2 | 22.5% (104) | 21.1% (86) | 20.7% (78) | 22.0% (11) | 24.5% (13) | 32.7% (18) |
| 区分 3 | 15.6% (72) | 15.4% (63) | 14.9% (56) | 16.0% (8) | 22.6% (12) | 16.4% (9) |
| 区分 4 | 13.4% (62) | 14.5% (59) | 15.1% (57) | 16.0% (8) | 7.5% (4) | 5.5% (3) |
| 区分 5 | 3.9% (18) | 4.2% (17) | 3.4% (13) | 12.0% (6) | 3.8% (2) | 1.8% (1) |
| 区分 6 | 2.6% (12) | 2.9% (12) | 2.4% (9) | 6.0% (3) | 3.8% (2) | - (-) |
| 不詳 | 16.4% (76) | 15.7% (64) | 15.9% (60) | 12.0% (6) | 9.4% (5) | 21.8% (12) |
| 障害支援区分認定非該当 | 0.8% (5) | 0.8% (4) | 0.6% (3) | 1.8% (1) | 1.4% (1) | 0.9% (1) |
| 申請をしていない | 13.4% (86) | 8.7% (46) | 8.4% (41) | 1.8% (1) | 8.7% (6) | 35.7% (40) |
| 申請中 | 0.5% (3) | 0.4% (2) | 0.4% (2) | - (-) | 1.4% (1) | 0.9% (1) |
| 不詳 | 13.1% (84) | 13.0% (69) | 13.7% (67) | 8.8% (5) | 11.6% (8) | 13.4% (15) |
| 利用したいが、利用できない | 1.5% (43) | 1.6% (43) | 1.5% (38) | 2.3% (3) | 3.6% (7) | - (-) |
| 利用していない | 50.1% (1,411) | 52.2% (1,391) | 52.8% (1,344) | 31.6% (42) | 32.7% (64) | 13.1% (20) |
| 不詳 | 25.7% (724) | 26.4% (703) | 26.4% (673) | 23.3% (31) | 28.6% (56) | 13.7% (21) |

※括弧内は有効回答数に基づく集計結果である。

(18) 介護保険法に基づくサービス利用状況

○介護保険法に基づくサービスの利用状況についてみると、「利用している」と答えた者の割合は40歳以上～65歳未満では8.7%、65歳以上では36.3%となっている。

第32表 障害者手帳所持者等、介護保険法に基づくサービス利用状況・要介護度の状況別

(40歳以上～65歳未満)

| | 総数 | 障害者手帳 所持者 | 障害者手帳の種類 (複数回答) | | | 手帳非所持 で、自立支援 給付等を受け ている者 |
|---------------|----------------|----------------|-----------------|-------------------|-------------------|-----------------------------------|
| | | | 身体障害者手帳 | 療育手帳 | 精神障害者 保健福祉手帳 | |
| | | | 総数 | 100.0% (1,113) | 100.0% (1,058) | |
| 利用している | 8.7% (97) | 9.1% (96) | 11.5% (76) | 8.6% (16) | 6.2% (19) | 1.8% (1) |
| 要支援1 | 9.3% (9) | 9.4% (9) | 9.2% (7) | 18.8% (3) | 15.8% (3) | - (-) |
| 要支援2 | 12.4% (12) | 11.5% (11) | 7.9% (6) | 18.8% (3) | 21.1% (4) | 100.0% (1) |
| 要介護1 | 12.4% (12) | 12.5% (12) | 14.5% (11) | - (-) | 5.3% (1) | - (-) |
| 要介護2 | 25.8% (25) | 26.0% (25) | 30.3% (23) | 12.5% (2) | 10.5% (2) | - (-) |
| 要介護3 | 9.3% (9) | 9.4% (9) | 9.2% (7) | - (-) | 15.8% (3) | - (-) |
| 要介護4 | 9.3% (9) | 9.4% (9) | 11.8% (9) | - (-) | - (-) | - (-) |
| 要介護5 | 7.2% (7) | 7.3% (7) | 9.2% (7) | 12.5% (2) | - (-) | - (-) |
| 不詳 | 14.4% (14) | 14.6% (14) | 7.9% (6) | 37.5% (6) | 31.6% (6) | - (-) |
| 利用したいが、利用できない | 2.1% (23) | 2.1% (22) | 1.8% (12) | 2.2% (4) | 3.0% (9) | 1.8% (1) |
| 利用していない | 66.5% (740) | 65.9% (697) | 64.2% (424) | 62.7% (116) | 66.6% (203) | 78.2% (43) |
| 不詳 | 22.7% (253) | 23.0% (243) | 22.4% (148) | 26.5% (49) | 24.3% (74) | 18.2% (10) |

(65歳以上 (年齢不詳を含む))

| | 総数 | 障害者手帳 所持者 | 障害者手帳の種類 (複数回答) | | | 手帳非所持 で、自立支援 給付等を受け ている者 |
|----------------------|-------------------|-------------------|-------------------|-----------------|-----------------|-----------------------------------|
| | | | 障害者手帳の種類 (複数回答) | | | |
| | | | 身体障害者手帳 | 療育手帳 | 精神障害者 保健福祉手帳 | |
| 総数 | 100.0% (2,819) | 100.0% (2,666) | 100.0% (2,545) | 100.0% (133) | 100.0% (196) | 100.0% (153) |
| 利用している | 36.3% (1,022) | 34.4% (916) | 34.5% (878) | 36.1% (48) | 37.8% (74) | 69.3% (106) |
| 要支援 1 | 10.6% (108) | 9.8% (90) | 9.6% (84) | 10.4% (5) | 13.5% (10) | 17.0% (18) |
| 要支援 2 | 16.6% (170) | 16.6% (152) | 16.6% (146) | 12.5% (6) | 16.2% (12) | 17.0% (18) |
| 要介護 1 | 14.0% (143) | 13.8% (126) | 13.2% (116) | 10.4% (5) | 17.6% (13) | 16.0% (17) |
| 要介護 2 | 20.3% (207) | 20.4% (187) | 20.8% (183) | 25.0% (12) | 18.9% (14) | 18.9% (20) |
| 要介護 3 | 15.8% (161) | 15.3% (140) | 15.4% (135) | 10.4% (5) | 10.8% (8) | 19.8% (21) |
| 要介護 4 | 9.9% (101) | 10.3% (94) | 10.7% (94) | 8.3% (4) | 8.1% (6) | 6.6% (7) |
| 要介護 5 | 7.7% (79) | 8.4% (77) | 8.5% (75) | 6.3% (3) | 6.8% (5) | 1.9% (2) |
| 不詳 | 5.2% (53) | 5.5% (50) | 5.1% (45) | 16.7% (8) | 8.1% (6) | 2.8% (3) |
| 利用したいが、利用できない | 1.3% (36) | 1.2% (33) | 1.1% (28) | 2.3% (3) | 3.1% (6) | 2.0% (3) |
| 利用していない | 40.7% (1,147) | 41.9% (1,116) | 41.8% (1,063) | 42.1% (56) | 32.7% (64) | 20.3% (31) |
| 不詳 | 21.8% (614) | 22.5% (601) | 22.6% (576) | 19.5% (26) | 26.5% (52) | 8.5% (13) |

※括弧内は有効回答数に基づく集計結果である。

(19) 日常生活の支援状況

○日常生活の支援状況を見ると、「福祉サービスを利用していない」と答えた者の割合は、65歳未満では48.4%、65歳以上では32.1%となっている。

第33表 障害者手帳所持者等、日常生活の支援状況・支援の種類別

(65歳未満)

| | 総数 | 障害者手帳所持者 | 障害者手帳の種類（複数回答） | | | 手帳非所持で、自立支援給付等を受けている者 | |
|-----------|------------|-------------------|-------------------|-----------------|-----------------|-----------------------|-----------------|
| | | | 身体障害者手帳 | 療育手帳 | 精神障害者保健福祉手帳 | | |
| | | | | | | | |
| 福祉サービスを利用 | 総数 | 100.0% (1,891) | 100.0% (1,776) | 100.0% (859) | 100.0% (631) | 100.0% (472) | 100.0% (115) |
| | 毎日 | 1.0% (19) | 1.1% (19) | 1.6% (14) | 0.8% (5) | 0.6% (3) | - (-) |
| | 1週間に3～6日程度 | 2.6% (49) | 2.8% (49) | 4.3% (37) | 2.9% (18) | 2.1% (10) | - (-) |
| | 1週間に1～2日程度 | 3.5% (67) | 3.6% (64) | 4.0% (34) | 1.9% (12) | 6.6% (31) | 2.6% (3) |
| | その他 | 0.7% (13) | 0.7% (13) | 0.7% (6) | 1.1% (7) | 0.8% (4) | - (-) |
| | 利用していない | 48.4% (916) | 47.8% (849) | 48.5% (417) | 43.1% (272) | 48.9% (231) | 58.3% (67) |
| | 不詳 | 43.7% (827) | 44.0% (782) | 40.9% (351) | 50.2% (317) | 40.9% (193) | 39.1% (45) |
| 家族等の支援 | 総数 | 100.0% (1,891) | 100.0% (1,776) | 100.0% (859) | 100.0% (631) | 100.0% (472) | 100.0% (115) |
| | 毎日 | 27.8% (525) | 28.2% (501) | 24.1% (207) | 41.8% (264) | 24.4% (115) | 20.9% (24) |
| | 1週間に3～6日程度 | 1.4% (26) | 1.4% (25) | 0.9% (8) | 1.0% (6) | 2.8% (13) | 0.9% (1) |
| | 1週間に1～2日程度 | 2.8% (53) | 2.6% (47) | 3.0% (26) | 1.1% (7) | 3.2% (15) | 5.2% (6) |
| | その他 | 2.7% (51) | 2.6% (46) | 2.8% (24) | 1.0% (6) | 3.6% (17) | 4.3% (5) |
| | 支援を受けていない | 33.4% (632) | 33.1% (587) | 37.3% (320) | 21.6% (136) | 35.2% (166) | 39.1% (45) |
| | 不詳 | 31.9% (604) | 32.1% (570) | 31.9% (274) | 33.6% (212) | 30.9% (146) | 29.6% (34) |
| その他の支援 | 総数 | 100.0% (1,891) | 100.0% (1,776) | 100.0% (859) | 100.0% (631) | 100.0% (472) | 100.0% (115) |
| | 毎日 | 0.3% (5) | 0.3% (5) | 0.2% (2) | 0.2% (1) | 0.4% (2) | - (-) |
| | 1週間に3～6日程度 | 0.3% (6) | 0.3% (5) | 0.5% (4) | 0.3% (2) | - (-) | 0.9% (1) |
| | 1週間に1～2日程度 | 0.4% (7) | 0.4% (7) | 0.5% (4) | 0.6% (4) | 0.4% (2) | - (-) |
| | その他 | 1.0% (18) | 1.0% (18) | 1.2% (10) | 0.6% (4) | 1.1% (5) | - (-) |
| | 支援を受けていない | 50.7% (959) | 50.2% (892) | 51.6% (443) | 44.8% (283) | 53.0% (250) | 58.3% (67) |
| | 不詳 | 47.4% (896) | 47.8% (849) | 46.1% (396) | 53.4% (337) | 45.1% (213) | 40.9% (47) |

(65歳以上 (年齢不詳を含む))

| | 総数 | 障害者手帳 所持者 | 障害者手帳の種類 (複数回答) | | | 手帳非所持 で、自立支援 給付等を受け ている者 | |
|-----------|------------|-------------------|-------------------|-------------------|-----------------|-----------------------------------|-----------------|
| | | | 障害者手帳の種類 (複数回答) | | | | |
| | | | 身体障害者手帳 | 療育手帳 | 精神障害者 保健福祉手帳 | | |
| 福祉サービスを利用 | 総数 | 100.0% (2,819) | 100.0% (2,666) | 100.0% (2,545) | 100.0% (133) | 100.0% (196) | 100.0% (153) |
| | 毎日 | 1.3% (38) | 1.2% (33) | 1.2% (31) | 1.5% (2) | 2.6% (5) | 3.3% (5) |
| | 1週間に3～6日程度 | 4.3% (122) | 3.8% (101) | 3.9% (99) | 3.8% (5) | 4.1% (8) | 13.7% (21) |
| | 1週間に1～2日程度 | 9.4% (264) | 8.8% (234) | 8.7% (222) | 9.8% (13) | 10.2% (20) | 19.6% (30) |
| | その他 | 0.6% (18) | 0.6% (17) | 0.6% (14) | - (-) | 2.6% (5) | 0.7% (1) |
| | 利用していない | 32.1% (904) | 32.6% (868) | 33.2% (845) | 30.1% (40) | 21.9% (43) | 23.5% (36) |
| | 不詳 | 52.3% (1,473) | 53.0% (1,413) | 52.4% (1,334) | 54.9% (73) | 58.7% (115) | 39.2% (60) |
| | 総数 | 100.0% (2,819) | 100.0% (2,666) | 100.0% (2,545) | 100.0% (133) | 100.0% (196) | 100.0% (153) |
| 家族等の支援 | 毎日 | 24.1% (678) | 23.8% (634) | 24.5% (624) | 15.8% (21) | 12.8% (25) | 28.8% (44) |
| | 1週間に3～6日程度 | 2.6% (72) | 2.6% (69) | 2.6% (65) | 2.3% (3) | 3.6% (7) | 2.0% (3) |
| | 1週間に1～2日程度 | 3.4% (95) | 3.3% (89) | 3.3% (85) | 2.3% (3) | 2.0% (4) | 3.9% (6) |
| | その他 | 2.0% (57) | 2.0% (53) | 1.9% (49) | 3.8% (5) | 1.5% (3) | 2.6% (4) |
| | 支援を受けていない | 24.0% (676) | 24.3% (648) | 24.7% (628) | 25.6% (34) | 19.4% (38) | 18.3% (28) |
| | 不詳 | 44.0% (1,241) | 44.0% (1,173) | 43.0% (1,094) | 50.4% (67) | 60.7% (119) | 44.4% (68) |
| | 総数 | 100.0% (2,819) | 100.0% (2,666) | 100.0% (2,545) | 100.0% (133) | 100.0% (196) | 100.0% (153) |
| その他の支援 | 毎日 | 0.1% (4) | 0.1% (3) | 0.1% (3) | - (-) | 0.5% (1) | 0.7% (1) |
| | 1週間に3～6日程度 | 0.4% (12) | 0.4% (11) | 0.4% (11) | - (-) | - (-) | 0.7% (1) |
| | 1週間に1～2日程度 | 1.3% (38) | 1.3% (35) | 1.3% (34) | 3.0% (4) | 1.5% (3) | 2.0% (3) |
| | その他 | 0.8% (22) | 0.8% (20) | 0.7% (18) | 2.3% (3) | 2.0% (4) | 1.3% (2) |
| | 支援を受けていない | 35.1% (990) | 35.2% (938) | 35.8% (910) | 30.8% (41) | 19.9% (39) | 34.0% (52) |
| | 不詳 | 62.2% (1,753) | 62.2% (1,659) | 61.7% (1,569) | 63.9% (85) | 76.0% (149) | 61.4% (94) |
| | 総数 | 100.0% (2,819) | 100.0% (2,666) | 100.0% (2,545) | 100.0% (133) | 100.0% (196) | 100.0% (153) |

※括弧内は有効回答数に基づく集計結果である。

(20) 福祉サービスの平均利用時間

○1週間当たりの福祉サービスの平均利用時間をみると、65歳未満、65歳以上のいずれについても「5時間以内」と答えた者の割合が高くなっている。

第34表 障害者手帳所持者等、1週間当たりの福祉サービスの平均利用時間別

(65歳未満)

| | 総数 | 障害者手帳所持者 | 障害者手帳の種類 (複数回答) | | | 手帳非所持で、自立支援給付等を受けている者 |
|---------|----------------|---------------|-----------------|-----------------|-----------------|-----------------------|
| | | | 身体障害者手帳 | 療育手帳 | 精神障害者保健福祉手帳 | |
| | | | 総数 | 100.0% (148) | 100.0% (145) | |
| 5時間以内 | 67.6% (100) | 66.9% (97) | 59.3% (54) | 66.7% (28) | 83.3% (40) | 100.0% (3) |
| 6～10時間 | 12.8% (19) | 13.1% (19) | 18.7% (17) | 11.9% (5) | 2.1% (1) | - (-) |
| 11～15時間 | 1.4% (2) | 1.4% (2) | 1.1% (1) | 2.4% (1) | - (-) | - (-) |
| 16～20時間 | 2.0% (3) | 2.1% (3) | 3.3% (3) | - (-) | - (-) | - (-) |
| 21時間以上 | 6.1% (9) | 6.2% (9) | 7.7% (7) | 4.8% (2) | 2.1% (1) | - (-) |
| 不詳 | 10.1% (15) | 10.3% (15) | 9.9% (9) | 14.3% (6) | 12.5% (6) | - (-) |

(65歳以上 (年齢不詳を含む))

| | 総数 | 障害者手帳所持者 | 障害者手帳の種類 (複数回答) | | | 手帳非所持で、自立支援給付等を受けている者 |
|---------|----------------|----------------|-----------------|-----------------|-----------------|-----------------------|
| | | | 身体障害者手帳 | 療育手帳 | 精神障害者保健福祉手帳 | |
| | | | 総数 | 100.0% (442) | 100.0% (385) | |
| 5時間以内 | 66.1% (292) | 67.0% (258) | 66.4% (243) | 65.0% (13) | 55.3% (21) | 59.6% (34) |
| 6～10時間 | 9.7% (43) | 9.9% (38) | 10.4% (38) | 5.0% (1) | 5.3% (2) | 8.8% (5) |
| 11～15時間 | 3.6% (16) | 4.2% (16) | 3.8% (14) | 10.0% (2) | 7.9% (3) | - (-) |
| 16～20時間 | 2.3% (10) | 1.6% (6) | 1.6% (6) | - (-) | 5.3% (2) | 7.0% (4) |
| 21時間以上 | 3.8% (17) | 2.6% (10) | 2.7% (10) | - (-) | 2.6% (1) | 12.3% (7) |
| 不詳 | 14.5% (64) | 14.8% (57) | 15.0% (55) | 20.0% (4) | 23.7% (9) | 12.3% (7) |

※括弧内は有効回答数に基づく集計結果である。

(21) 福祉サービスの利用希望

○日常生活上の支援として福祉サービスをどの程度利用したいかをみると、「利用したくない」と答えた者の割合が高く、65歳未満では33.3%、65歳以上では23.9%となっている。

第35表 障害者手帳所持者等、日常生活上の支援として福祉サービスをどの程度利用したいか別

(65歳未満)

| | 総数 | 障害者手帳所持者 | 障害者手帳の種類 (複数回答) | | | 手帳非所持で、自立支援給付等を受けている者 |
|------------|----------------|----------------|-----------------|-------------------|-------------------|-----------------------|
| | | | 身体障害者手帳 | 療育手帳 | 精神障害者保健福祉手帳 | |
| | | | 総数 | 100.0% (1,891) | 100.0% (1,776) | |
| 毎日 | 3.0% (57) | 3.2% (57) | 4.4% (38) | 3.2% (20) | 2.5% (12) | - (-) |
| 1週間に3~6日程度 | 3.1% (58) | 3.2% (56) | 4.0% (34) | 2.4% (15) | 3.2% (15) | 1.7% (2) |
| 1週間に1~2日程度 | 5.6% (105) | 5.5% (97) | 5.7% (49) | 4.8% (30) | 7.6% (36) | 7.0% (8) |
| わからない | 21.5% (406) | 21.7% (385) | 18.9% (162) | 25.2% (159) | 22.7% (107) | 18.3% (21) |
| 利用したくない | 33.3% (630) | 32.5% (578) | 32.6% (280) | 26.1% (165) | 34.1% (161) | 45.2% (52) |
| 不詳 | 33.6% (635) | 34.0% (603) | 34.5% (296) | 38.4% (242) | 29.9% (141) | 27.8% (32) |

(65歳以上 (年齢不詳を含む))

| | 総数 | 障害者手帳所持者 | 障害者手帳の種類 (複数回答) | | | 手帳非所持で、自立支援給付等を受けている者 |
|------------|------------------|------------------|------------------|-------------------|-------------------|-----------------------|
| | | | 身体障害者手帳 | 療育手帳 | 精神障害者保健福祉手帳 | |
| | | | 総数 | 100.0% (2,819) | 100.0% (2,666) | |
| 毎日 | 2.6% (72) | 2.4% (63) | 2.4% (61) | 0.8% (1) | 4.1% (8) | 5.9% (9) |
| 1週間に3~6日程度 | 4.5% (126) | 4.2% (112) | 4.4% (111) | 3.0% (4) | 3.1% (6) | 9.2% (14) |
| 1週間に1~2日程度 | 7.9% (224) | 7.3% (194) | 7.3% (186) | 9.8% (13) | 10.7% (21) | 19.6% (30) |
| わからない | 18.2% (514) | 18.2% (486) | 18.3% (465) | 18.0% (24) | 17.3% (34) | 18.3% (28) |
| 利用したくない | 23.9% (673) | 24.5% (653) | 24.8% (630) | 17.3% (23) | 15.3% (30) | 13.1% (20) |
| 不詳 | 42.9% (1,210) | 43.4% (1,158) | 42.9% (1,092) | 51.1% (68) | 49.5% (97) | 34.0% (52) |

※括弧内は有効回答数に基づく集計結果である。

(22) 福祉サービスの利用希望時間

○日常生活上の支援として福祉サービスを1週間当たり平均何時間程度利用したいかについてみると、「5時間以内」と答えた者の割合が高く、65歳未満では22.2%、65歳以上では32.5%となっている。

第36表 福祉サービスを利用したい障害者手帳所持者等、1週間当たりの福祉サービスの利用希望時間別

(65歳未満)

| | 総数 | 障害者手帳所持者 | 障害者手帳の種類(複数回答) | | | 手帳非所持で、自立支援給付等を受けている者 |
|---------|----------------|----------------|----------------|-----------------|-----------------|-----------------------|
| | | | 身体障害者手帳 | 療育手帳 | 精神障害者保健福祉手帳 | |
| | | | 総数 | 100.0% (626) | 100.0% (595) | |
| 5時間以内 | 22.2% (139) | 21.7% (129) | 23.7% (67) | 17.4% (39) | 27.1% (46) | 32.3% (10) |
| 6～10時間 | 7.8% (49) | 8.1% (48) | 10.6% (30) | 6.3% (14) | 8.2% (14) | 3.2% (1) |
| 11～15時間 | 3.4% (21) | 3.4% (20) | 4.2% (12) | 3.1% (7) | 2.4% (4) | 3.2% (1) |
| 16～20時間 | 1.3% (8) | 1.3% (8) | 1.4% (4) | 0.4% (1) | 2.4% (4) | - (-) |
| 21時間以上 | 4.0% (25) | 4.2% (25) | 5.7% (16) | 4.0% (9) | 2.4% (4) | - (-) |
| 不詳 | 61.3% (384) | 61.3% (365) | 54.4% (154) | 68.8% (154) | 57.6% (98) | 61.3% (19) |

(65歳以上(年齢不詳を含む))

| | 総数 | 障害者手帳所持者 | 障害者手帳の種類(複数回答) | | | 手帳非所持で、自立支援給付等を受けている者 |
|---------|----------------|----------------|----------------|-----------------|-----------------|-----------------------|
| | | | 身体障害者手帳 | 療育手帳 | 精神障害者保健福祉手帳 | |
| | | | 総数 | 100.0% (936) | 100.0% (855) | |
| 5時間以内 | 32.5% (304) | 31.2% (267) | 31.2% (257) | 38.1% (16) | 31.9% (22) | 45.7% (37) |
| 6～10時間 | 7.9% (74) | 8.0% (68) | 8.3% (68) | 4.8% (2) | 8.7% (6) | 7.4% (6) |
| 11～15時間 | 3.6% (34) | 3.6% (31) | 3.5% (29) | 4.8% (2) | 2.9% (2) | 3.7% (3) |
| 16～20時間 | 1.1% (10) | 0.9% (8) | 1.0% (8) | - (-) | 1.4% (1) | 2.5% (2) |
| 21時間以上 | 3.1% (29) | 2.6% (22) | 2.7% (22) | - (-) | 1.4% (1) | 8.6% (7) |
| 不詳 | 51.8% (485) | 53.7% (459) | 53.3% (439) | 52.4% (22) | 53.6% (37) | 32.1% (26) |

※括弧内は有効回答数に基づく集計結果である。

(23) 日中の過ごし方の状況

○日中の過ごし方の状況をみると、65歳未満、65歳以上ともに「家庭内で過ごしている」と答えた者の割合が高くなって

いる。

第37表 障害者手帳所持者等、日中の過ごし方の状況（複数回答）別

(65歳未満)

| | 総数 | 障害者手帳 所持者 | 障害者手帳の種類（複数回答） | | | 手帳非所持 で、自立支援 給付等を受け ている者 |
|-----------------|-------------------|-------------------|-----------------|-----------------|-----------------|-----------------------------------|
| | | | 身体障害者手帳 | 療育手帳 | 精神障害者 保健福祉手帳 | |
| | | | | | | |
| 総数 | 100.0% (1,891) | 100.0% (1,776) | 100.0% (859) | 100.0% (631) | 100.0% (472) | 100.0% (115) |
| 正職員 | 11.7% | 12.1% | 16.8% | 7.3% | 9.1% | 6.1% |
| 障害者向けの求人 | (63) | (63) | (47) | (19) | (5) | (-) |
| 障害者向けの求人以外 | (159) | (152) | (97) | (27) | (38) | (7) |
| 不詳 | (-) | (-) | (-) | (-) | (-) | (-) |
| | (222) | (215) | (144) | (46) | (43) | (7) |
| 正職員以外 | 15.0% | 15.5% | 14.7% | 12.7% | 18.2% | 7.0% |
| 障害者向けの求人 | (108) | (107) | (39) | (44) | (28) | (1) |
| 障害者向けの求人以外 | (176) | (169) | (87) | (36) | (58) | (7) |
| 不詳 | (-) | (-) | (-) | (-) | (-) | (-) |
| | (284) | (276) | (126) | (80) | (86) | (8) |
| 自営業 | 4.1% | 4.0% | 5.8% | 1.0% | 3.6% | 5.2% |
| | (77) | (71) | (50) | (6) | (17) | (6) |
| 障害者通所サービスを利用 | 22.5% | 23.7% | 12.0% | 43.3% | 26.9% | 4.3% |
| 療養介護 | (1) | (1) | (1) | (1) | (-) | (-) |
| 生活介護 | (110) | (110) | (43) | (83) | (14) | (-) |
| 自立訓練 | (20) | (20) | (2) | (13) | (9) | (-) |
| 就労移行支援 | (33) | (32) | (5) | (17) | (14) | (1) |
| 就労継続支援A型 | (55) | (53) | (10) | (26) | (22) | (2) |
| 就労継続支援B型 | (142) | (142) | (28) | (93) | (48) | (-) |
| 地域活動支援センター | (21) | (19) | (4) | (9) | (10) | (2) |
| 作業所等 | (44) | (44) | (10) | (31) | (10) | (-) |
| | (426) | (421) | (103) | (273) | (127) | (5) |
| 介護保険の通所サービス | 2.1% | 2.2% | 4.0% | 0.8% | 0.6% | - |
| | (39) | (39) | (34) | (5) | (3) | (-) |
| 病院等のデイケアを利用している | 2.2% | 2.2% | 1.2% | 0.6% | 6.1% | 2.6% |
| | (42) | (39) | (10) | (4) | (29) | (3) |
| リハビリテーションを受けている | 4.2% | 4.4% | 7.9% | 3.5% | 1.5% | 0.9% |
| | (80) | (79) | (68) | (22) | (7) | (1) |
| 学校に通っている | 10.0% | 9.7% | 5.2% | 21.2% | 2.5% | 15.7% |
| | (190) | (172) | (45) | (134) | (12) | (18) |
| 放課後児童クラブ（学童保育） | 0.5% | 0.5% | 0.2% | 1.0% | 0.2% | 0.9% |
| | (9) | (8) | (2) | (6) | (1) | (1) |
| 保育園・幼稚園・認定こども園 | 1.7% | 1.3% | 0.6% | 3.0% | - | 8.7% |
| | (33) | (23) | (5) | (19) | (-) | (10) |
| 障害児通所施設 | 5.7% | 5.1% | 2.1% | 13.2% | 0.8% | 15.7% |
| 児童発達支援 | (33) | (24) | (5) | (23) | (2) | (9) |
| 医療型児童発達支援 | (4) | (4) | (2) | (4) | (-) | (-) |
| 放課後等デイサービス | (70) | (62) | (11) | (56) | (2) | (8) |
| 保育所等訪問支援 | (1) | (-) | (-) | (-) | (-) | (1) |
| | (108) | (90) | (18) | (83) | (4) | (18) |
| 社会活動などを行っている | 2.2% | 2.1% | 3.6% | 0.3% | 1.9% | 2.6% |
| | (41) | (38) | (31) | (2) | (9) | (3) |
| 家事・育児・介護等を行っている | 8.9% | 8.5% | 11.5% | 1.9% | 9.5% | 15.7% |
| | (169) | (151) | (99) | (12) | (45) | (18) |
| 家庭内で過ごしている | 36.3% | 34.9% | 36.9% | 21.7% | 49.8% | 57.4% |
| | (686) | (620) | (317) | (137) | (235) | (66) |
| その他 | 5.2% | 5.0% | 4.8% | 3.6% | 7.4% | 8.7% |
| | (99) | (89) | (41) | (23) | (35) | (10) |
| 不詳 | 9.5% | 9.8% | 12.5% | 7.9% | 7.8% | 4.3% |
| | (179) | (174) | (107) | (50) | (37) | (5) |

(65歳以上（年齢不詳を含む）)

| | 総数 | 障害者手帳 所有者 | 障害者手帳の種類（複数回答） | | | 手帳非所持 で、自立支援 給付等を受け ている者 |
|-----------------|-------------------|-------------------|-------------------|-----------------|-----------------|-----------------------------------|
| | | | 身体障害者手帳 | 療育手帳 | 精神障害者 保健福祉手帳 | |
| | | | | | | |
| 総数 | 100.0% (2,819) | 100.0% (2,666) | 100.0% (2,545) | 100.0% (133) | 100.0% (196) | 100.0% (153) |
| 正職員 | 7.1% | 6.8% | 7.0% | 9.8% | 9.7% | 12.4% |
| 障害者向けの求人 | (4) | (3) | (3) | (-) | (-) | (1) |
| 障害者向けの求人以外 | (197) | (179) | (175) | (13) | (19) | (18) |
| 不詳 | (-) | (-) | (-) | (-) | (-) | (-) |
| | (201) | (182) | (178) | (13) | (19) | (19) |
| 正職員以外 | 7.9% | 7.8% | 8.0% | 9.0% | 10.2% | 11.1% |
| 障害者向けの求人 | (9) | (8) | (8) | (-) | (-) | (1) |
| 障害者向けの求人以外 | (215) | (199) | (195) | (12) | (20) | (16) |
| 不詳 | (-) | (-) | (-) | (-) | (-) | (-) |
| | (224) | (207) | (203) | (12) | (20) | (17) |
| 自営業 | 6.1% | 6.2% | 6.5% | 5.3% | 3.6% | 3.9% |
| | (172) | (166) | (165) | (7) | (7) | (6) |
| 障害者通所サービスを利用 | 4.5% | 4.2% | 3.3% | 21.8% | 13.3% | 9.8% |
| 療養介護 | (14) | (13) | (11) | (2) | (4) | (1) |
| 生活介護 | (30) | (26) | (16) | (11) | (4) | (4) |
| 自立訓練 | (37) | (32) | (31) | (1) | (3) | (5) |
| 就労移行支援 | (1) | (1) | (-) | (1) | (-) | (-) |
| 就労継続支援A型 | (-) | (-) | (-) | (-) | (-) | (-) |
| 就労継続支援B型 | (13) | (13) | (2) | (6) | (6) | (-) |
| 地域活動支援センター | (27) | (22) | (21) | (5) | (6) | (5) |
| 作業所等 | (6) | (6) | (2) | (3) | (3) | (-) |
| | (128) | (113) | (83) | (29) | (26) | (15) |
| 介護保険の通所サービス | 15.0% | 14.0% | 14.2% | 12.0% | 12.2% | 32.7% |
| | (422) | (372) | (362) | (16) | (24) | (50) |
| 病院等のデイケアを利用している | 3.9% | 4.0% | 4.0% | 2.3% | 5.6% | 2.6% |
| | (111) | (107) | (101) | (3) | (11) | (4) |
| リハビリテーションを受けている | 8.6% | 8.4% | 8.7% | 8.3% | 7.7% | 13.1% |
| | (243) | (223) | (222) | (11) | (15) | (20) |
| 学校に通っている | 0.2% | 0.2% | 0.2% | 2.3% | 0.5% | - |
| | (6) | (6) | (4) | (3) | (1) | (-) |
| 放課後児童クラブ（学童保育） | - | - | - | - | - | - |
| | (-) | (-) | (-) | (-) | (-) | (-) |
| 保育園・幼稚園・認定こども園 | 0.0% | - | - | - | - | 0.7% |
| | (1) | (-) | (-) | (-) | (-) | (1) |
| 障害児通所施設 | 0.1% | 0.1% | 0.1% | 0.8% | - | - |
| 児童発達支援 | (1) | (1) | (1) | (1) | (-) | (-) |
| 医療型児童発達支援 | (-) | (-) | (-) | (-) | (-) | (-) |
| 放課後等デイサービス | (1) | (1) | (1) | (-) | (-) | (-) |
| 保育所等訪問支援 | (-) | (-) | (-) | (-) | (-) | (-) |
| | (2) | (2) | (2) | (1) | (-) | (-) |
| 社会活動などを行っている | 2.9% | 3.1% | 3.2% | 0.8% | 1.0% | 0.7% |
| | (83) | (82) | (81) | (1) | (2) | (1) |
| 家事・育児・介護等を行っている | 5.4% | 5.6% | 5.8% | 2.3% | 2.0% | 2.6% |
| | (153) | (149) | (148) | (3) | (4) | (4) |
| 家庭内で過ごしている | 56.3% | 56.3% | 57.0% | 36.8% | 45.4% | 56.9% |
| | (1,588) | (1,501) | (1,450) | (49) | (89) | (87) |
| その他 | 7.9% | 8.2% | 8.1% | 6.0% | 8.2% | 3.9% |
| | (224) | (218) | (205) | (8) | (16) | (6) |
| 不詳 | 16.0% | 16.1% | 15.9% | 21.8% | 26.0% | 15.0% |
| | (452) | (429) | (405) | (29) | (51) | (23) |

※括弧内は有効回答数に基づく集計結果である。

(24) 今後の日中の過ごし方の希望（今までと違う日中の過ごし方をしたい者）

○今までと違う日中の過ごし方をしたい者の今後の日中の過ごし方の希望についてみると、65歳未満では、「正社員として働きたい」と答えた者の割合が32.4%と高く、65歳以上では、「家庭内で過ごしたい」と回答した者の割合が39.8%と高くなっている。

第38表 障害者手帳所持者等（今までと違う日中の過ごし方をしたい者）、今後の日中の過ごし方の希望（複数回答）別

(65歳未満)

| | 総数 | 障害者手帳 所持者 | 障害者手帳の種類（複数回答） | | | 手帳非所持 で、自立支援 給付等を受け ている者 |
|----------------|-----------------|-----------------|-----------------|-----------------|-----------------|-----------------------------------|
| | | | 身体障害者手帳 | 療育手帳 | 精神障害者 保健福祉手帳 | |
| | | | | | | |
| 総数 | 100.0% (445) | 100.0% (403) | 100.0% (154) | 100.0% (103) | 100.0% (197) | 100.0% (42) |
| 正職員 | 32.4% | 32.5% | 26.6% | 24.3% | 38.6% | 31.0% |
| 障害者向けの求人 | (92) | (88) | (31) | (16) | (48) | (4) |
| 障害者向けの求人以外 | (52) | (43) | (10) | (9) | (28) | (9) |
| 不詳 | (-) | (-) | (-) | (-) | (-) | (-) |
| | (144) | (131) | (41) | (25) | (76) | (13) |
| 正職員以外 | 28.1% | 28.5% | 23.4% | 18.4% | 35.0% | 23.8% |
| 障害者向けの求人 | (86) | (82) | (25) | (12) | (51) | (4) |
| 障害者向けの求人以外 | (39) | (33) | (11) | (7) | (18) | (6) |
| 不詳 | (-) | (-) | (-) | (-) | (-) | (-) |
| | (125) | (115) | (36) | (19) | (69) | (10) |
| 自営業 | 5.8% (26) | 5.7% (23) | 5.8% (9) | 1.9% (2) | 6.1% (12) | 7.1% (3) |
| 障害者通所サービスを利用 | 25.4% | 27.8% | 13.0% | 45.6% | 32.0% | 2.4% |
| 療養介護 | (2) | (2) | (1) | (1) | (-) | (-) |
| 生活介護 | (9) | (9) | (3) | (6) | (4) | (-) |
| 自立訓練 | (16) | (16) | (1) | (6) | (12) | (-) |
| 就労移行支援 | (16) | (15) | (1) | (5) | (10) | (1) |
| 就労継続支援A型 | (19) | (19) | (2) | (7) | (13) | (-) |
| 就労継続支援B型 | (20) | (20) | (1) | (10) | (10) | (-) |
| 地域活動支援センター | (15) | (15) | (7) | (4) | (6) | (-) |
| 作業所等 | (16) | (16) | (4) | (8) | (8) | (-) |
| | (113) | (112) | (20) | (47) | (63) | (1) |
| 介護保険の通所サービス | 1.1% (5) | 1.2% (5) | 1.9% (3) | - (-) | 1.0% (2) | - (-) |
| 病院等のデイケア | 4.9% (22) | 4.5% (18) | 1.9% (3) | 2.9% (3) | 6.6% (13) | 9.5% (4) |
| リハビリテーション | 8.1% (36) | 8.7% (35) | 16.9% (26) | 3.9% (4) | 4.1% (8) | 2.4% (1) |
| 学校に通いたい | 6.1% (27) | 5.5% (22) | 3.9% (6) | 9.7% (10) | 5.6% (11) | 11.9% (5) |
| 放課後児童クラブ（学童保育） | 0.2% (1) | 0.2% (1) | 0.6% (1) | 1.0% (1) | - (-) | - (-) |
| 保育園・幼稚園・認定こども園 | 1.3% (6) | 1.5% (6) | 1.9% (3) | 3.9% (4) | - (-) | - (-) |
| 障害児通所施設 | 3.1% | 3.0% | 1.3% | 11.7% | 0.5% | 4.8% |
| 児童発達支援 | (2) | (1) | (-) | (1) | (-) | (1) |
| 医療型児童発達支援 | (1) | (1) | (-) | (1) | (-) | (-) |
| 放課後等デイサービス | (10) | (9) | (2) | (9) | (1) | (1) |
| 保育所等訪問支援 | (1) | (1) | (-) | (1) | (-) | (-) |
| | (14) | (12) | (2) | (12) | (1) | (2) |
| 社会活動 | 7.2% (32) | 6.2% (25) | 7.8% (12) | 3.9% (4) | 5.6% (11) | 16.7% (7) |
| 家事・育児・介護等を行いたい | 4.3% (19) | 4.2% (17) | 4.5% (7) | 1.0% (1) | 5.6% (11) | 4.8% (2) |
| 家庭内で過ごしたい | 15.1% (67) | 14.6% (59) | 18.2% (28) | 9.7% (10) | 14.7% (29) | 19.0% (8) |
| その他 | 11.7% (52) | 10.4% (42) | 8.4% (13) | 7.8% (8) | 13.7% (27) | 23.8% (10) |
| 不詳 | 8.5% (38) | 8.4% (34) | 9.7% (15) | 12.6% (13) | 7.1% (14) | 9.5% (4) |

(65歳以上 (年齢不詳を含む))

| | 総数 | 障害者手帳 所持者 | 障害者手帳の種類 (複数回答) | | | 手帳非所持 で、自立支援 給付等を受け ている者 |
|-----------------|-----------------|-----------------|-----------------|----------------|-----------------|-----------------------------------|
| | | | 障害者手帳の種類 (複数回答) | | | |
| | | | 身体障害者手帳 | 療育手帳 | 精神障害者 保健福祉手帳 | |
| 総数 | 100.0% (329) | 100.0% (302) | 100.0% (283) | 100.0% (24) | 100.0% (36) | 100.0% (27) |
| 正職員 | 14.6% | 14.2% | 14.1% | 20.8% | 16.7% | 18.5% |
| 障害者向けの求人 | (11) | (11) | (10) | (1) | (-) | (-) |
| 障害者向けの求人以外 | (37) | (32) | (30) | (4) | (6) | (5) |
| 不詳 | (-) | (-) | (-) | (-) | (-) | (-) |
| 正職員以外 | 17.6% | 17.9% | 17.3% | 16.7% | 30.6% | 14.8% |
| 障害者向けの求人 | (12) | (12) | (11) | (-) | (1) | (-) |
| 障害者向けの求人以外 | (46) | (42) | (38) | (4) | (10) | (4) |
| 不詳 | (-) | (-) | (-) | (-) | (-) | (-) |
| 自営業 | 5.5% (18) | 5.6% (17) | 6.0% (17) | - (-) | 2.8% (1) | 3.7% (1) |
| 障害者通所サービスを利用 | 14.0% | 13.6% | 12.7% | 20.8% | 19.4% | 18.5% |
| 療養介護 | (8) | (8) | (8) | (-) | (1) | (-) |
| 生活介護 | (9) | (8) | (7) | (1) | (-) | (1) |
| 自立訓練 | (15) | (12) | (9) | (1) | (2) | (3) |
| 就労移行支援 | (1) | (1) | (-) | (1) | (-) | (-) |
| 就労継続支援A型 | (-) | (-) | (-) | (-) | (-) | (-) |
| 就労継続支援B型 | (1) | (1) | (1) | (-) | (1) | (-) |
| 地域活動支援センター | (7) | (6) | (6) | (2) | (2) | (1) |
| 作業所等 | (5) (46) | (5) (41) | (5) (36) | (-) (5) | (1) (7) | (-) (5) |
| 介護保険の通所サービス | 16.1% (53) | 16.2% (49) | 17.0% (48) | 8.3% (2) | 8.3% (3) | 14.8% (4) |
| 病院等のデイケア | 3.3% (11) | 3.6% (11) | 3.9% (11) | - (-) | 2.8% (1) | - (-) |
| リハビリテーション | 19.8% (65) | 20.9% (63) | 21.9% (62) | 8.3% (2) | 16.7% (6) | 7.4% (2) |
| 学校に通いたい | 0.9% (3) | 1.0% (3) | 1.1% (3) | - (-) | - (-) | - (-) |
| 放課後児童クラブ (学童保育) | - (-) | - (-) | - (-) | - (-) | - (-) | - (-) |
| 保育園・幼稚園・認定こども園 | 0.3% (1) | - (-) | - (-) | - (-) | - (-) | 3.7% (1) |
| 障害児通所施設 | 0.9% | 0.3% | 0.4% | - | - | 7.4% |
| 児童発達支援 | (1) | (-) | (-) | (-) | (-) | (1) |
| 医療型児童発達支援 | (1) | (1) | (1) | (-) | (-) | (-) |
| 放課後等デイサービス | (-) | (-) | (-) | (-) | (-) | (-) |
| 保育所等訪問支援 | (1) (3) | (-) (1) | (-) (1) | (-) (-) | (-) (-) | (1) (2) |
| 社会活動 | 5.2% (17) | 5.6% (17) | 6.0% (17) | - (-) | - (-) | - (-) |
| 家事・育児・介護等を行いたい | 3.3% (11) | 3.6% (11) | 3.5% (10) | 4.2% (1) | 2.8% (1) | - (-) |
| 家庭内で過ごしたい | 39.8% (131) | 39.4% (119) | 40.3% (114) | 58.3% (14) | 50.0% (18) | 44.4% (12) |
| その他 | 14.6% (48) | 14.6% (44) | 14.1% (40) | 4.2% (1) | 16.7% (6) | 14.8% (4) |
| 不詳 | 3.6% (12) | 3.6% (11) | 3.2% (9) | 4.2% (1) | 5.6% (2) | 3.7% (1) |

※括弧内は有効回答数に基づく集計結果である。

(25) 外出の状況

○概ね1年(平成27年12月1日～平成28年11月30日)の外出状況をみると、65歳未満では、「毎日」と答えた者の割合が32.9%となっており、65歳以上では、「1週間に3～6日程度」と回答した者の割合が26.0%となっている。

第39表 障害者手帳所持者等、1年間の外出状況別

(65歳未満)

| | 総数 | 障害者手帳 所持者 | 障害者手帳の種類(複数回答) | | | 手帳非所持 で、自立支援 給付等を受け ている者 |
|------------|----------------|----------------|----------------|-------------------|-------------------|-----------------------------------|
| | | | 身体障害者手帳 | 療育手帳 | 精神障害者 保健福祉手帳 | |
| | | | 総数 | 100.0% (1,891) | 100.0% (1,776) | |
| 毎日 | 32.9% (623) | 32.8% (583) | 33.4% (287) | 36.0% (227) | 25.0% (118) | 34.8% (40) |
| 1週間に3～6日程度 | 30.9% (585) | 31.2% (554) | 31.7% (272) | 29.2% (184) | 35.2% (166) | 27.0% (31) |
| 1週間に1～2日程度 | 15.9% (300) | 15.5% (276) | 15.1% (130) | 14.6% (92) | 16.7% (79) | 20.9% (24) |
| 2週間に1～2日程度 | 4.2% (79) | 4.2% (74) | 4.7% (40) | 2.9% (18) | 4.9% (23) | 4.3% (5) |
| 1ヶ月に1～2日程度 | 7.5% (142) | 7.6% (135) | 6.6% (57) | 9.5% (60) | 7.8% (37) | 6.1% (7) |
| その他 | 2.9% (55) | 3.0% (53) | 2.3% (20) | 3.0% (19) | 3.8% (18) | 1.7% (2) |
| 外出していない | 1.8% (34) | 1.7% (30) | 2.1% (18) | 1.4% (9) | 2.1% (10) | 3.5% (4) |
| 不詳 | 3.9% (73) | 4.0% (71) | 4.1% (35) | 3.5% (22) | 4.4% (21) | 1.7% (2) |

(65歳以上(年齢不詳を含む))

| | 総数 | 障害者手帳 所持者 | 障害者手帳の種類(複数回答) | | | 手帳非所持 で、自立支援 給付等を受け ている者 |
|------------|----------------|----------------|----------------|-------------------|-------------------|-----------------------------------|
| | | | 身体障害者手帳 | 療育手帳 | 精神障害者 保健福祉手帳 | |
| | | | 総数 | 100.0% (2,819) | 100.0% (2,666) | |
| 毎日 | 16.0% (450) | 16.4% (436) | 16.3% (414) | 16.5% (22) | 14.3% (28) | 9.2% (14) |
| 1週間に3～6日程度 | 26.0% (732) | 26.3% (701) | 26.8% (681) | 18.8% (25) | 17.3% (34) | 20.3% (31) |
| 1週間に1～2日程度 | 22.5% (634) | 22.2% (591) | 22.2% (565) | 18.8% (25) | 23.0% (45) | 28.1% (43) |
| 2週間に1～2日程度 | 5.8% (164) | 5.7% (152) | 5.9% (149) | 6.0% (8) | 6.6% (13) | 7.8% (12) |
| 1ヶ月に1～2日程度 | 12.0% (339) | 11.8% (315) | 11.4% (289) | 18.8% (25) | 10.7% (21) | 15.7% (24) |
| その他 | 4.4% (123) | 4.4% (118) | 4.5% (114) | 1.5% (2) | 3.6% (7) | 3.3% (5) |
| 外出していない | 5.6% (157) | 5.4% (143) | 5.3% (136) | 6.0% (8) | 8.7% (17) | 9.2% (14) |
| 不詳 | 7.8% (220) | 7.9% (210) | 7.7% (197) | 13.5% (18) | 15.8% (31) | 6.5% (10) |

※括弧内は有効回答数に基づく集計結果である。

(26) 外出時の支援の必要性

○外出時の支援の必要性についてみると、外出時に支援が必要と答えた者の割合は65歳未満では54.9%、65歳以上では53.2%となっている。また、外出時に支援が必要な者のうち「いつも必要」と答えた者は、65歳未満では45.2%、65歳以上では57.4%となっている。また、「いつも一人で外出できる」と答えた者の割合は、65歳未満が40.1%、65歳以上が36.2%となっている。

第40表 障害者手帳所持者等、外出時の支援の必要性別

| (65歳未満) | | | | | | |
|-----------------------|-------------------|-------------------|-----------------|-----------------|-----------------|-----------------------|
| | 総数 | 障害者手帳所持者 | 障害者手帳の種類(複数回答) | | | 手帳非所持で、自立支援給付等を受けている者 |
| | | | 身体障害者手帳 | 療育手帳 | 精神障害者保健福祉手帳 | |
| | | | | | | |
| 総数 | 100.0% (1,891) | 100.0% (1,776) | 100.0% (859) | 100.0% (631) | 100.0% (472) | 100.0% (115) |
| 外出時に支援が必要な者 | 54.9% (1,038) | 54.8% (973) | 47.3% (406) | 74.2% (468) | 52.3% (247) | 56.5% (65) |
| いつも必要 | 45.2% (469) | 46.6% (453) | 53.4% (217) | 56.0% (262) | 23.9% (59) | 24.6% (16) |
| 慣れた場所には必要ないが、それ以外には必要 | 29.8% (309) | 29.9% (291) | 20.0% (81) | 35.9% (168) | 34.4% (85) | 27.7% (18) |
| 普段は必要ないが、調子が悪い時は必要 | 17.8% (185) | 16.9% (164) | 18.7% (76) | 3.2% (15) | 34.0% (84) | 32.3% (21) |
| その他 | 7.2% (75) | 6.7% (65) | 7.9% (32) | 4.9% (23) | 7.7% (19) | 15.4% (10) |
| いつも一人で外出できる | 40.1% (758) | 40.0% (711) | 46.8% (402) | 22.0% (139) | 42.6% (201) | 40.9% (47) |
| 不詳 | 5.0% (95) | 5.2% (92) | 5.9% (51) | 3.8% (24) | 5.1% (24) | 2.6% (3) |

| (65歳以上(年齢不詳を含む)) | | | | | | |
|-----------------------|-------------------|-------------------|-------------------|-----------------|-----------------|-----------------------|
| | 総数 | 障害者手帳所持者 | 障害者手帳の種類(複数回答) | | | 手帳非所持で、自立支援給付等を受けている者 |
| | | | 身体障害者手帳 | 療育手帳 | 精神障害者保健福祉手帳 | |
| | | | | | | |
| 総数 | 100.0% (2,819) | 100.0% (2,666) | 100.0% (2,545) | 100.0% (133) | 100.0% (196) | 100.0% (153) |
| 外出時に支援が必要な者 | 53.2% (1,499) | 52.3% (1,394) | 52.1% (1,326) | 55.6% (74) | 50.5% (99) | 68.6% (105) |
| いつも必要 | 57.4% (861) | 56.7% (791) | 56.9% (755) | 56.8% (42) | 55.6% (55) | 66.7% (70) |
| 慣れた場所には必要ないが、それ以外には必要 | 22.9% (343) | 23.0% (320) | 22.6% (300) | 25.7% (19) | 28.3% (28) | 21.9% (23) |
| 普段は必要ないが、調子が悪い時は必要 | 13.5% (203) | 13.9% (194) | 14.0% (186) | 12.2% (9) | 11.1% (11) | 8.6% (9) |
| その他 | 6.1% (92) | 6.4% (89) | 6.4% (85) | 5.4% (4) | 5.1% (5) | 2.9% (3) |
| いつも一人で外出できる | 36.2% (1,021) | 36.9% (983) | 37.1% (945) | 29.3% (39) | 31.6% (62) | 24.8% (38) |
| 不詳 | 10.6% (299) | 10.8% (289) | 10.8% (274) | 15.0% (20) | 17.9% (35) | 6.5% (10) |

※括弧内は有効回答数に基づく集計結果である。

(27) 一人で外出できない場合の外出方法

○外出時に支援が必要な者の外出方法をみると、65歳未満、65歳以上ともに「家族の付き添い」と答えた者の割合が最も高くなっている。

第41表 外出時に支援が必要な障害者手帳所持者等、一人で外出できない場合にどのように外出しているか
(複数回答) 別

(65歳未満)

| | 総数 | 障害者手帳 所持者 | 障害者手帳の種類 (複数回答) | | | 手帳非所持 で、自立支援 給付等を受け ている者 |
|-------------------|----------------|----------------|-----------------|-------------------|-----------------|-----------------------------------|
| | | | 身体障害者手帳 | 療育手帳 | 精神障害者 保健福祉手帳 | |
| | | | 総数 | 100.0% (1,038) | 100.0% (973) | |
| 福祉サービスを利用 | 14.2% (147) | 14.9% (145) | 17.2% (70) | 20.3% (95) | 4.0% (10) | 3.1% (2) |
| 福祉タクシー等の移送サービスを利用 | 6.7% (70) | 7.2% (70) | 11.6% (47) | 3.8% (18) | 6.1% (15) | - (-) |
| 家族の付き添い | 74.9% (777) | 74.0% (720) | 73.2% (297) | 79.9% (374) | 66.8% (165) | 87.7% (57) |
| 友人・知人、ボランティアの付き添い | 9.7% (101) | 9.9% (96) | 11.6% (47) | 6.4% (30) | 12.6% (31) | 7.7% (5) |
| その他 | 9.2% (96) | 9.2% (90) | 7.4% (30) | 7.3% (34) | 15.8% (39) | 9.2% (6) |
| 不詳 | 6.6% (68) | 7.0% (68) | 7.4% (30) | 5.3% (25) | 9.7% (24) | - (-) |

(65歳以上 (年齢不詳を含む))

| | 総数 | 障害者手帳 所持者 | 障害者手帳の種類 (複数回答) | | | 手帳非所持 で、自立支援 給付等を受け ている者 |
|-------------------|------------------|------------------|-----------------|-------------------|-------------------|-----------------------------------|
| | | | 身体障害者手帳 | 療育手帳 | 精神障害者 保健福祉手帳 | |
| | | | 総数 | 100.0% (1,499) | 100.0% (1,394) | |
| 福祉サービスを利用 | 12.5% (188) | 12.1% (169) | 11.6% (154) | 13.5% (10) | 13.1% (13) | 18.1% (19) |
| 福祉タクシー等の移送サービスを利用 | 14.5% (218) | 14.7% (205) | 14.9% (197) | 23.0% (17) | 14.1% (14) | 12.4% (13) |
| 家族の付き添い | 73.5% (1,102) | 73.5% (1,025) | 74.8% (992) | 55.4% (41) | 61.6% (61) | 73.3% (77) |
| 友人・知人、ボランティアの付き添い | 6.7% (100) | 7.0% (97) | 6.8% (90) | 5.4% (4) | 11.1% (11) | 2.9% (3) |
| その他 | 7.4% (111) | 7.0% (97) | 6.4% (85) | 14.9% (11) | 7.1% (7) | 13.3% (14) |
| 不詳 | 7.4% (111) | 7.9% (110) | 7.8% (103) | 13.5% (10) | 12.1% (12) | 1.0% (1) |

※括弧内は有効回答数に基づく集計結果である。

(28) 外出する際にどの程度福祉サービスを利用したいか

○外出する際の福祉サービス利用希望状況をみると、「利用を希望している」者の割合が、65歳未満では21.8%、65歳以上では22.8%となっている。また、「利用を希望していない」者の割合は、65歳未満では41.7%、65歳以上が32.6%となっている。

第42表 障害者手帳所持者等、外出する際の支援としてどの程度福祉サービスを利用したいか別

(65歳未満)

| | 総数 | 障害者手帳所持者 | 障害者手帳の種類（複数回答） | | | 手帳非所持で、自立支援給付等を受けている者 |
|------------|----------------|----------------|----------------|-------------------|-------------------|-----------------------|
| | | | 身体障害者手帳 | 療育手帳 | 精神障害者保健福祉手帳 | |
| | | | 総数 | 100.0% (1,891) | 100.0% (1,776) | |
| 利用したい | 21.8% (413) | 22.5% (399) | 21.9% (188) | 33.1% (209) | 18.6% (88) | 12.2% (14) |
| 毎日 | 14.0% (58) | 14.0% (56) | 15.4% (29) | 15.8% (33) | 11.4% (10) | 14.3% (2) |
| 1週間に3～6日程度 | 18.4% (76) | 18.5% (74) | 21.3% (40) | 14.4% (30) | 14.8% (13) | 14.3% (2) |
| 1週間に1～2日程度 | 24.2% (100) | 24.1% (96) | 22.3% (42) | 24.9% (52) | 28.4% (25) | 28.6% (4) |
| 2週間に1～2日程度 | 6.8% (28) | 7.0% (28) | 8.5% (16) | 6.7% (14) | 6.8% (6) | - (-) |
| 1ヶ月に1～2日程度 | 22.0% (91) | 21.8% (87) | 18.1% (34) | 26.3% (55) | 20.5% (18) | 28.6% (4) |
| その他 | 14.5% (60) | 14.5% (58) | 14.4% (27) | 12.0% (25) | 18.2% (16) | 14.3% (2) |
| 利用を希望していない | 41.7% (789) | 40.9% (727) | 39.6% (340) | 33.1% (209) | 45.3% (214) | 53.9% (62) |
| 分からない | 19.9% (376) | 19.8% (351) | 18.2% (156) | 20.9% (132) | 20.8% (98) | 21.7% (25) |
| 不詳 | 16.6% (313) | 16.8% (299) | 20.4% (175) | 12.8% (81) | 15.3% (72) | 12.2% (14) |

(65歳以上 (年齢不詳を含む))

| | 総数 | 障害者手帳 所持者 | 障害者手帳の種類 (複数回答) | | | 手帳非所持 で、自立支援 給付等を受け ている者 |
|------------|----------------|----------------|-----------------|-------------------|-------------------|-----------------------------------|
| | | | 身体障害者手帳 | 療育手帳 | 精神障害者 保健福祉手帳 | |
| | | | 総数 | 100.0% (2,819) | 100.0% (2,666) | |
| 利用したい | 22.8% (642) | 21.6% (577) | 21.7% (553) | 27.1% (36) | 28.1% (55) | 42.5% (65) |
| 毎日 | 6.1% (39) | 6.1% (35) | 5.4% (30) | 5.6% (2) | 9.1% (5) | 6.2% (4) |
| 1週間に3～6日程度 | 22.0% (141) | 21.5% (124) | 22.2% (123) | 30.6% (11) | 21.8% (12) | 26.2% (17) |
| 1週間に1～2日程度 | 28.5% (183) | 28.2% (163) | 28.8% (159) | 16.7% (6) | 20.0% (11) | 30.8% (20) |
| 2週間に1～2日程度 | 5.9% (38) | 6.1% (35) | 6.1% (34) | 5.6% (2) | 7.3% (4) | 4.6% (3) |
| 1ヶ月に1～2日程度 | 20.9% (134) | 21.0% (121) | 19.9% (110) | 22.2% (8) | 29.1% (16) | 20.0% (13) |
| その他 | 16.7% (107) | 17.2% (99) | 17.5% (97) | 19.4% (7) | 12.7% (7) | 12.3% (8) |
| 利用を希望していない | 32.6% (918) | 33.1% (882) | 33.1% (842) | 24.1% (32) | 21.4% (42) | 23.5% (36) |
| 分からない | 17.5% (492) | 17.5% (466) | 17.2% (438) | 18.8% (25) | 19.4% (38) | 17.0% (26) |
| 不詳 | 27.2% (767) | 27.8% (741) | 28.0% (712) | 30.1% (40) | 31.1% (61) | 17.0% (26) |

※括弧内は有効回答数に基づく集計結果である。

(29) 一月当たりの平均収入

○一月当たりの平均収入をみると、18歳未満の障害者手帳所持者等を含む生計を同一とする家族（以下、「障害者手帳所持者等を含む家族」という。）の収入が「30万円以上～50万円未満」と答えた割合は33.1%となっている。障害者手帳所持者等本人の状況をみると、18歳以上～65歳未満、65歳以上ともに「6万円以上～9万円未満」と答えた割合が高くなっている。

第43表 障害者手帳所持者等、一月当たりの平均収入別

18歳未満については、障害者手帳所持者等を含む家族の一月当たりの平均収入である。
(18歳未満)

| | 総数 | 障害者手帳 所持者 | 障害者手帳の種類（複数回答） | | | 手帳非所持 で、自立支援 給付等を受け ている者 |
|---------------|-----------------|-----------------|----------------|-----------------|-----------------|-----------------------------------|
| | | | 身体障害者手帳 | 療育手帳 | 精神障害者 保健福祉手帳 | |
| | | | | | | |
| 総数 | 100.0% (236) | 100.0% (207) | 100.0% (54) | 100.0% (170) | 100.0% (11) | 100.0% (29) |
| 0円以上～1万円未満 | 1.3% (3) | 1.0% (2) | - (-) | 1.2% (2) | - (-) | 3.4% (1) |
| 1万円以上～3万円未満 | - (-) | - (-) | - (-) | - (-) | - (-) | - (-) |
| 3万円以上～6万円未満 | 0.4% (1) | 0.5% (1) | 1.9% (1) | 0.6% (1) | - (-) | - (-) |
| 6万円以上～9万円未満 | 0.8% (2) | 0.5% (1) | - (-) | 0.6% (1) | - (-) | 3.4% (1) |
| 9万円以上～12万円未満 | 1.3% (3) | 1.4% (3) | 1.9% (1) | 1.2% (2) | - (-) | - (-) |
| 12万円以上～15万円未満 | 0.8% (2) | 0.5% (1) | - (-) | 0.6% (1) | - (-) | 3.4% (1) |
| 15万円以上～18万円未満 | 1.7% (4) | 1.4% (3) | 3.7% (2) | 1.8% (3) | - (-) | 3.4% (1) |
| 18万円以上～21万円未満 | 4.7% (11) | 4.8% (10) | 1.9% (1) | 5.3% (9) | - (-) | 3.4% (1) |
| 21万円以上～24万円未満 | 3.0% (7) | 3.4% (7) | 3.7% (2) | 3.5% (6) | - (-) | - (-) |
| 24万円以上～27万円未満 | 4.2% (10) | 4.8% (10) | 1.9% (1) | 5.3% (9) | 9.1% (1) | - (-) |
| 27万円以上～30万円未満 | 1.7% (4) | 1.4% (3) | 1.9% (1) | 1.2% (2) | - (-) | 3.4% (1) |
| 30万円以上～50万円未満 | 33.1% (78) | 32.9% (68) | 38.9% (21) | 32.9% (56) | 27.3% (3) | 34.5% (10) |
| 50万円以上～99万円未満 | 19.9% (47) | 18.4% (38) | 13.0% (7) | 17.6% (30) | 9.1% (1) | 31.0% (9) |
| 99万円以上 | 4.7% (11) | 4.8% (10) | 3.7% (2) | 4.1% (7) | 9.1% (1) | 3.4% (1) |
| 不詳 | 22.5% (53) | 24.2% (50) | 27.8% (15) | 24.1% (41) | 45.5% (5) | 10.3% (3) |

(18歳以上～65歳未満)

| | 総数 | 障害者手帳 所持者 | 障害者手帳の種類（複数回答） | | | 手帳非所持 で、自立支援 給付等を受け ている者 |
|---------------|----------------|----------------|----------------|-------------------|-------------------|-----------------------------------|
| | | | 身体障害者手帳 | 療育手帳 | 精神障害者 保健福祉手帳 | |
| | | | 総数 | 100.0% (1,655) | 100.0% (1,569) | |
| 0円以上～1万円未満 | 19.0% (315) | 17.7% (278) | 18.0% (145) | 13.9% (64) | 19.5% (90) | 43.0% (37) |
| 1万円以上～3万円未満 | 3.3% (55) | 3.3% (51) | 2.6% (21) | 4.6% (21) | 4.1% (19) | 4.7% (4) |
| 3万円以上～6万円未満 | 4.7% (78) | 4.7% (74) | 4.3% (35) | 2.8% (13) | 6.1% (28) | 4.7% (4) |
| 6万円以上～9万円未満 | 26.1% (432) | 26.4% (414) | 17.1% (138) | 40.6% (187) | 32.3% (149) | 20.9% (18) |
| 9万円以上～12万円未満 | 11.4% (188) | 11.7% (184) | 11.2% (90) | 14.5% (67) | 12.1% (56) | 4.7% (4) |
| 12万円以上～15万円未満 | 7.7% (127) | 7.9% (124) | 6.5% (52) | 8.2% (38) | 9.3% (43) | 3.5% (3) |
| 15万円以上～18万円未満 | 4.7% (77) | 4.8% (75) | 5.5% (44) | 2.8% (13) | 4.6% (21) | 2.3% (2) |
| 18万円以上～21万円未満 | 4.4% (72) | 4.5% (71) | 6.5% (52) | 1.3% (6) | 3.0% (14) | 1.2% (1) |
| 21万円以上～24万円未満 | 1.0% (17) | 1.0% (15) | 1.5% (12) | - (-) | 0.7% (3) | 2.3% (2) |
| 24万円以上～27万円未満 | 1.8% (30) | 1.9% (30) | 3.2% (26) | 0.4% (2) | 1.1% (5) | - (-) |
| 27万円以上～30万円未満 | 0.5% (8) | 0.5% (8) | 1.0% (8) | - (-) | - (-) | - (-) |
| 30万円以上～50万円未満 | 4.8% (79) | 4.8% (76) | 8.9% (72) | 0.4% (2) | 0.9% (4) | 3.5% (3) |
| 50万円以上～99万円未満 | 0.7% (12) | 0.8% (12) | 1.0% (8) | 0.2% (1) | 0.7% (3) | - (-) |
| 99万円以上 | 0.5% (8) | 0.5% (8) | 0.7% (6) | 0.9% (4) | 0.2% (1) | - (-) |
| 不詳 | 9.5% (157) | 9.5% (149) | 11.9% (96) | 9.3% (43) | 5.4% (25) | 9.3% (8) |

(65歳以上 (年齢不詳を含む))

| | 総数 | 障害者手帳 所有者 | 障害者手帳の種類 (複数回答) | | | 手帳非所持 で、自立支援 給付等を受け ている者 |
|---------------|----------------|----------------|-----------------|-------------------|-------------------|-----------------------------------|
| | | | 身体障害者手帳 | 療育手帳 | 精神障害者 保健福祉手帳 | |
| | | | 総数 | 100.0% (2,819) | 100.0% (2,666) | |
| 0円以上～1万円未満 | 7.3% (207) | 7.1% (188) | 6.8% (174) | 7.5% (10) | 11.2% (22) | 12.4% (19) |
| 1万円以上～3万円未満 | 1.0% (28) | 0.9% (23) | 0.8% (20) | 1.5% (2) | 1.0% (2) | 3.3% (5) |
| 3万円以上～6万円未満 | 8.5% (240) | 8.3% (221) | 8.5% (216) | 4.5% (6) | 6.6% (13) | 12.4% (19) |
| 6万円以上～9万円未満 | 15.6% (440) | 15.6% (417) | 14.9% (380) | 27.1% (36) | 20.9% (41) | 15.0% (23) |
| 9万円以上～12万円未満 | 10.6% (300) | 10.9% (291) | 10.6% (270) | 11.3% (15) | 12.2% (24) | 5.9% (9) |
| 12万円以上～15万円未満 | 7.4% (210) | 7.5% (200) | 7.6% (193) | 3.0% (4) | 6.1% (12) | 6.5% (10) |
| 15万円以上～18万円未満 | 9.5% (267) | 9.4% (250) | 9.6% (245) | 5.3% (7) | 6.1% (12) | 11.1% (17) |
| 18万円以上～21万円未満 | 9.0% (254) | 9.2% (245) | 9.4% (240) | 7.5% (10) | 6.1% (12) | 5.9% (9) |
| 21万円以上～24万円未満 | 2.3% (64) | 2.3% (61) | 2.4% (61) | 1.5% (2) | 0.5% (1) | 2.0% (3) |
| 24万円以上～27万円未満 | 3.2% (91) | 3.2% (85) | 3.3% (85) | 1.5% (2) | 2.6% (5) | 3.9% (6) |
| 27万円以上～30万円未満 | 0.7% (19) | 0.7% (19) | 0.7% (19) | - (-) | - (-) | - (-) |
| 30万円以上～50万円未満 | 3.4% (96) | 3.5% (92) | 3.6% (91) | 3.0% (4) | 2.0% (4) | 2.6% (4) |
| 50万円以上～99万円未満 | 1.1% (30) | 1.1% (30) | 1.2% (30) | 0.8% (1) | 0.5% (1) | - (-) |
| 99万円以上 | 0.8% (23) | 0.8% (22) | 0.9% (22) | 0.8% (1) | - (-) | 0.7% (1) |
| 不詳 | 19.5% (550) | 19.6% (522) | 19.6% (499) | 24.8% (33) | 24.0% (47) | 18.3% (28) |

※括弧内は有効回答数に基づく集計結果である。

(30) 住民税、所得税及び生活保護の状況

○18歳未満の障害者手帳所持者等を含む家族の課税状況をみると、69.5%が住民税課税、70.8%が所得税課税となっている。障害者手帳所持者等本人の課税状況をみると、18歳以上65歳未満では、57.5%が住民税非課税、57.6%が所得税非課税となっている。65歳以上では46.6%が住民税非課税、48.3%が所得税非課税となっている。

また、生活保護の受給状況をみると、18歳未満の障害者手帳所持者等を含む家族の3.0%が生活保護世帯、18歳以上～65歳未満では8.6%が生活保護世帯、65歳以上では4.1%が生活保護世帯となっている。

第44表 障害者手帳所持者等、住民税、所得税及び生活保護の状況別

18歳未満については、障害者手帳所持者等を含む家族の住民税等の状況である。
(18歳未満)

| | 総数 | 障害者手帳所持者 | 障害者手帳の種類（複数回答） | | | 手帳非所持で、自立支援給付等を受けている者 | |
|------|---------|-----------------|-----------------|----------------|-----------------|-----------------------|----------------|
| | | | 障害者手帳の種類（複数回答） | | | | |
| | | | 身体障害者手帳 | 療育手帳 | 精神障害者保健福祉手帳 | | |
| 住民税 | 総数 | 100.0% (236) | 100.0% (207) | 100.0% (54) | 100.0% (170) | 100.0% (11) | 100.0% (29) |
| | 課税無し | 11.0% (26) | 9.7% (20) | 9.3% (5) | 10.6% (18) | - (-) | 20.7% (6) |
| | 課税あり | 69.5% (164) | 69.6% (144) | 68.5% (37) | 68.8% (117) | 72.7% (8) | 69.0% (20) |
| | 不詳 | 19.5% (46) | 20.8% (43) | 22.2% (12) | 20.6% (35) | 27.3% (3) | 10.3% (3) |
| 所得税 | 総数 | 100.0% (236) | 100.0% (207) | 100.0% (54) | 100.0% (170) | 100.0% (11) | 100.0% (29) |
| | 課税無し | 9.3% (22) | 7.7% (16) | 7.4% (4) | 8.8% (15) | - (-) | 20.7% (6) |
| | 課税あり | 70.8% (167) | 71.0% (147) | 70.4% (38) | 70.0% (119) | 72.7% (8) | 69.0% (20) |
| | 不詳 | 19.9% (47) | 21.3% (44) | 22.2% (12) | 21.2% (36) | 27.3% (3) | 10.3% (3) |
| 生活保護 | 総数 | 100.0% (236) | 100.0% (207) | 100.0% (54) | 100.0% (170) | 100.0% (11) | 100.0% (29) |
| | 受給していない | 78.4% (185) | 77.3% (160) | 70.4% (38) | 77.6% (132) | 63.6% (7) | 86.2% (25) |
| | 受給している | 3.0% (7) | 2.9% (6) | 3.7% (2) | 2.9% (5) | - (-) | 3.4% (1) |
| | 不詳 | 18.6% (44) | 19.8% (41) | 25.9% (14) | 19.4% (33) | 36.4% (4) | 10.3% (3) |

(18歳以上～65歳未満)

| | 総数 | 障害者手帳 所持者 | 障害者手帳の種類（複数回答） | | | 手帳非所持 で、自立支援 給付等を受け ている者 | |
|------|---------|-------------------|-------------------|-----------------|-----------------|-----------------------------------|----------------|
| | | | 障害者手帳の種類（複数回答） | | | | |
| | | | 身体障害者手帳 | 療育手帳 | 精神障害者 保健福祉手帳 | | |
| 住民税 | 総数 | 100.0% (1,655) | 100.0% (1,569) | 100.0% (805) | 100.0% (461) | 100.0% (461) | 100.0% (86) |
| | 課税無し | 57.5% (952) | 57.4% (900) | 46.8% (377) | 73.1% (337) | 63.6% (293) | 60.5% (52) |
| | 課税あり | 21.7% (359) | 21.7% (341) | 31.7% (255) | 7.2% (33) | 15.0% (69) | 20.9% (18) |
| | 不詳 | 20.8% (344) | 20.9% (328) | 21.5% (173) | 19.7% (91) | 21.5% (99) | 18.6% (16) |
| 所得税 | 総数 | 100.0% (1,655) | 100.0% (1,569) | 100.0% (805) | 100.0% (461) | 100.0% (461) | 100.0% (86) |
| | 課税無し | 57.6% (953) | 57.5% (902) | 46.8% (377) | 71.4% (329) | 65.9% (304) | 59.3% (51) |
| | 課税あり | 21.1% (349) | 21.0% (330) | 31.1% (250) | 7.8% (36) | 12.1% (56) | 22.1% (19) |
| | 不詳 | 21.3% (353) | 21.5% (337) | 22.1% (178) | 20.8% (96) | 21.9% (101) | 18.6% (16) |
| 生活保護 | 総数 | 100.0% (1,655) | 100.0% (1,569) | 100.0% (805) | 100.0% (461) | 100.0% (461) | 100.0% (86) |
| | 受給していない | 73.3% (1,213) | 73.4% (1,151) | 73.8% (594) | 76.4% (352) | 67.7% (312) | 72.1% (62) |
| | 受給している | 8.6% (142) | 8.2% (128) | 5.7% (46) | 5.2% (24) | 16.1% (74) | 16.3% (14) |
| | 不詳 | 18.1% (300) | 18.5% (290) | 20.5% (165) | 18.4% (85) | 16.3% (75) | 11.6% (10) |

(65歳以上（年齢不詳）を含む)

| | 総数 | 障害者手帳 所持者 | 障害者手帳の種類（複数回答） | | | 手帳非所持 で、自立支援 給付等を受け ている者 | |
|------|---------|-------------------|-------------------|-------------------|-----------------|-----------------------------------|-----------------|
| | | | 障害者手帳の種類（複数回答） | | | | |
| | | | 身体障害者手帳 | 療育手帳 | 精神障害者 保健福祉手帳 | | |
| 住民税 | 総数 | 100.0% (2,819) | 100.0% (2,666) | 100.0% (2,545) | 100.0% (133) | 100.0% (196) | 100.0% (153) |
| | 課税無し | 46.6% (1,313) | 47.0% (1,252) | 46.4% (1,180) | 48.9% (65) | 45.4% (89) | 39.9% (61) |
| | 課税あり | 26.3% (742) | 26.2% (698) | 27.1% (689) | 16.5% (22) | 14.3% (28) | 28.8% (44) |
| | 不詳 | 27.1% (764) | 26.9% (716) | 26.6% (676) | 34.6% (46) | 40.3% (79) | 31.4% (48) |
| 所得税 | 総数 | 100.0% (2,819) | 100.0% (2,666) | 100.0% (2,545) | 100.0% (133) | 100.0% (196) | 100.0% (153) |
| | 課税無し | 48.3% (1,362) | 48.6% (1,296) | 48.2% (1,226) | 49.6% (66) | 44.4% (87) | 43.1% (66) |
| | 課税あり | 21.6% (610) | 21.5% (574) | 22.2% (565) | 9.8% (13) | 12.2% (24) | 23.5% (36) |
| | 不詳 | 30.0% (847) | 29.9% (796) | 29.6% (754) | 40.6% (54) | 43.4% (85) | 33.3% (51) |
| 生活保護 | 総数 | 100.0% (2,819) | 100.0% (2,666) | 100.0% (2,545) | 100.0% (133) | 100.0% (196) | 100.0% (153) |
| | 受給していない | 60.3% (1,700) | 60.3% (1,608) | 60.7% (1,545) | 47.4% (63) | 43.4% (85) | 60.1% (92) |
| | 受給している | 4.1% (116) | 4.1% (110) | 3.4% (87) | 6.0% (8) | 12.2% (24) | 3.9% (6) |
| | 不詳 | 35.6% (1,003) | 35.6% (948) | 35.9% (913) | 46.6% (62) | 44.4% (87) | 35.9% (55) |

※括弧内は有効回答数に基づく集計結果である。

(31) 一月当たりの平均支出

○18歳未満の障害者手帳所持者等を含む家族の一月当たりの平均支出をみると、「30万円以上～50万円未満」と答えた割合が24.6%と高くなっている。

障害者手帳所持者等本人の一月当たりの平均支出をみると、18歳以上～65歳未満では「6万円以上～9万円未満」と答えた割合が17.0%と高く、65歳以上では「3万円以上～6万円未満」と答えた割合が12.3%と高くなっている。

第45表 障害者手帳所持者等、一月当たりの平均支出別

18歳未満については、障害者手帳所持者等を含む家族の一月当たり平均支出である。
(18歳未満)

| | 総数 | 障害者手帳所持者 | 障害者手帳の種類 (複数回答) | | | 手帳非所持で、自立支援給付等を受けている者 |
|---------------|---------------|---------------|-----------------|-----------------|-----------------|-----------------------|
| | | | 身体障害者手帳 | 療育手帳 | 精神障害者保健福祉手帳 | |
| | | | 総数 | 100.0% (236) | 100.0% (207) | |
| 0円以上～1万円未満 | 0.4% (1) | 0.5% (1) | - (-) | 0.6% (1) | - (-) | - (-) |
| 1万円以上～3万円未満 | 0.4% (1) | 0.5% (1) | - (-) | 0.6% (1) | - (-) | - (-) |
| 3万円以上～6万円未満 | 0.8% (2) | 1.0% (2) | 1.9% (1) | 1.2% (2) | - (-) | - (-) |
| 6万円以上～9万円未満 | 1.7% (4) | 1.4% (3) | - (-) | 1.8% (3) | - (-) | 3.4% (1) |
| 9万円以上～12万円未満 | 1.3% (3) | 1.4% (3) | - (-) | 0.6% (1) | 18.2% (2) | - (-) |
| 12万円以上～15万円未満 | 0.8% (2) | 0.5% (1) | - (-) | 0.6% (1) | - (-) | 3.4% (1) |
| 15万円以上～18万円未満 | 4.7% (11) | 4.8% (10) | 5.6% (3) | 4.7% (8) | - (-) | 3.4% (1) |
| 18万円以上～21万円未満 | 12.3% (29) | 12.1% (25) | 9.3% (5) | 12.4% (21) | 18.2% (2) | 13.8% (4) |
| 21万円以上～24万円未満 | 3.4% (8) | 3.4% (7) | 3.7% (2) | 4.1% (7) | - (-) | 3.4% (1) |
| 24万円以上～27万円未満 | 10.6% (25) | 9.7% (20) | 9.3% (5) | 11.2% (19) | - (-) | 17.2% (5) |
| 27万円以上～30万円未満 | 3.4% (8) | 2.9% (6) | 3.7% (2) | 2.4% (4) | - (-) | 6.9% (2) |
| 30万円以上～50万円未満 | 24.6% (58) | 24.2% (50) | 24.1% (13) | 23.5% (40) | 9.1% (1) | 27.6% (8) |
| 50万円以上～99万円未満 | 1.3% (3) | 1.4% (3) | 1.9% (1) | 1.2% (2) | - (-) | - (-) |
| 99万円以上 | 0.8% (2) | 1.0% (2) | - (-) | 0.6% (1) | 9.1% (1) | - (-) |
| 分からない | 9.7% (23) | 10.1% (21) | 9.3% (5) | 10.6% (18) | - (-) | 6.9% (2) |
| 不詳 | 23.7% (56) | 25.1% (52) | 31.5% (17) | 24.1% (41) | 45.5% (5) | 13.8% (4) |

(18歳以上～65歳未満)

| | 総数 | 障害者手帳 所持者 | 障害者手帳の種類 (複数回答) | | | 手帳非所持 で、自立支援 給付等を受け ている者 |
|---------------|-------------------|-------------------|-----------------|-----------------|-----------------|-----------------------------------|
| | | | 障害者手帳の種類 (複数回答) | | | |
| | | | 身体障害者手帳 | 療育手帳 | 精神障害者 保健福祉手帳 | |
| 総数 | 100.0% (1,655) | 100.0% (1,569) | 100.0% (805) | 100.0% (461) | 100.0% (461) | 100.0% (86) |
| 0円以上～1万円未満 | 8.5% (140) | 7.8% (123) | 6.5% (52) | 12.1% (56) | 6.1% (28) | 19.8% (17) |
| 1万円以上～3万円未満 | 7.7% (127) | 7.6% (120) | 6.2% (50) | 11.5% (53) | 7.6% (35) | 8.1% (7) |
| 3万円以上～6万円未満 | 14.3% (236) | 14.2% (223) | 10.2% (82) | 17.6% (81) | 18.2% (84) | 15.1% (13) |
| 6万円以上～9万円未満 | 17.0% (282) | 17.1% (269) | 12.5% (101) | 24.3% (112) | 18.4% (85) | 15.1% (13) |
| 9万円以上～12万円未満 | 10.2% (168) | 10.5% (165) | 10.3% (83) | 8.7% (40) | 13.2% (61) | 3.5% (3) |
| 12万円以上～15万円未満 | 4.5% (75) | 4.3% (67) | 5.1% (41) | 0.7% (3) | 6.1% (28) | 9.3% (8) |
| 15万円以上～18万円未満 | 4.7% (77) | 4.7% (74) | 5.7% (46) | 1.1% (5) | 5.6% (26) | 3.5% (3) |
| 18万円以上～21万円未満 | 4.3% (71) | 4.5% (71) | 7.6% (61) | 0.4% (2) | 2.0% (9) | - (-) |
| 21万円以上～24万円未満 | 0.8% (14) | 0.8% (13) | 1.4% (11) | - (-) | 0.4% (2) | 1.2% (1) |
| 24万円以上～27万円未満 | 1.2% (20) | 1.3% (20) | 2.4% (19) | 0.2% (1) | 0.2% (1) | - (-) |
| 27万円以上～30万円未満 | 0.5% (9) | 0.6% (9) | 1.1% (9) | - (-) | - (-) | - (-) |
| 30万円以上～50万円未満 | 1.8% (29) | 1.7% (27) | 3.0% (24) | 0.2% (1) | 0.4% (2) | 2.3% (2) |
| 50万円以上～99万円未満 | 0.3% (5) | 0.3% (5) | 0.5% (4) | - (-) | 0.2% (1) | - (-) |
| 99万円以上 | - (-) | - (-) | - (-) | - (-) | - (-) | - (-) |
| 分からない | 9.4% (155) | 9.2% (144) | 8.9% (72) | 9.5% (44) | 10.0% (46) | 12.8% (11) |
| 不詳 | 14.9% (247) | 15.2% (239) | 18.6% (150) | 13.7% (63) | 11.5% (53) | 9.3% (8) |

(65歳以上 (年齢不詳を含む))

| | 総数 | 障害者手帳 所持者 | 障害者手帳の種類 (複数回答) | | | 手帳非所持 で、自立支援 給付等を受け ている者 |
|---------------|-------------------|-------------------|-------------------|-----------------|-----------------|-----------------------------------|
| | | | 障害者手帳の種類 (複数回答) | | | |
| | | | 身体障害者手帳 | 療育手帳 | 精神障害者 保健福祉手帳 | |
| 総数 | 100.0% (2,819) | 100.0% (2,666) | 100.0% (2,545) | 100.0% (133) | 100.0% (196) | 100.0% (153) |
| 0円以上～1万円未満 | 3.4% (97) | 3.4% (90) | 3.5% (88) | 5.3% (7) | 3.1% (6) | 4.6% (7) |
| 1万円以上～3万円未満 | 4.6% (130) | 4.6% (123) | 4.6% (116) | 6.8% (9) | 5.6% (11) | 4.6% (7) |
| 3万円以上～6万円未満 | 12.3% (347) | 12.2% (325) | 12.0% (306) | 12.8% (17) | 13.8% (27) | 14.4% (22) |
| 6万円以上～9万円未満 | 11.8% (334) | 11.7% (311) | 11.1% (283) | 19.5% (26) | 14.8% (29) | 15.0% (23) |
| 9万円以上～12万円未満 | 11.4% (322) | 11.5% (307) | 11.5% (293) | 7.5% (10) | 9.7% (19) | 9.8% (15) |
| 12万円以上～15万円未満 | 6.2% (175) | 6.4% (170) | 6.4% (164) | 5.3% (7) | 7.7% (15) | 3.3% (5) |
| 15万円以上～18万円未満 | 7.8% (221) | 7.8% (207) | 7.9% (202) | 4.5% (6) | 5.6% (11) | 9.2% (14) |
| 18万円以上～21万円未満 | 7.1% (201) | 7.2% (191) | 7.3% (187) | 6.8% (9) | 5.6% (11) | 6.5% (10) |
| 21万円以上～24万円未満 | 1.6% (46) | 1.6% (43) | 1.7% (43) | 0.8% (1) | 0.5% (1) | 2.0% (3) |
| 24万円以上～27万円未満 | 2.1% (60) | 2.1% (57) | 2.2% (56) | - (-) | 1.0% (2) | 2.0% (3) |
| 27万円以上～30万円未満 | 0.4% (10) | 0.4% (10) | 0.4% (10) | - (-) | - (-) | - (-) |
| 30万円以上～50万円未満 | 2.3% (64) | 2.3% (60) | 2.3% (59) | 1.5% (2) | 2.0% (4) | 2.6% (4) |
| 50万円以上～99万円未満 | 0.3% (8) | 0.3% (7) | 0.3% (7) | - (-) | 0.5% (1) | 0.7% (1) |
| 99万円以上 | 0.0% (1) | 0.0% (1) | 0.0% (1) | - (-) | - (-) | - (-) |
| 分からない | 7.0% (197) | 7.2% (191) | 7.3% (187) | 6.8% (9) | 3.6% (7) | 3.9% (6) |
| 不詳 | 21.5% (606) | 21.5% (573) | 21.3% (543) | 22.6% (30) | 26.5% (52) | 21.6% (33) |

※括弧内は有効回答数に基づく集計結果である。

(32) 通所サービス等利用時の食事の提供の有無及び一月当たりの食費負担額

○通所サービス等利用時の食事の提供の状況をみると、18歳未満で「提供を受けている」者の割合は16.5%、18歳以上～65歳未満で「提供を受けている」者の割合は15.8%、65歳以上で「提供を受けている」者の割合は16.2%となっている。

第46表 障害者手帳所持者等、通所サービス等利用時の食事の提供の有無別

(18歳未満)

| | 総数 | 障害者手帳 所持者 | 障害者手帳の種類（複数回答） | | | 手帳非所持 で、自立支援 給付等を受け ている者 |
|------------------|-----------------|-----------------|----------------|-----------------|-----------------|-----------------------------------|
| | | | 障害者手帳の種類（複数回答） | | | |
| | | | 身体障害者手帳 | 療育手帳 | 精神障害者 保健福祉手帳 | |
| 総数 | 100.0% (236) | 100.0% (207) | 100.0% (54) | 100.0% (170) | 100.0% (11) | 100.0% (29) |
| 提供を受けている | 16.5% (39) | 14.5% (30) | 7.4% (4) | 17.1% (29) | 9.1% (1) | 31.0% (9) |
| 0円以上～1万円未満 | 76.9% (30) | 70.0% (21) | 25.0% (1) | 69.0% (20) | 100.0% (1) | 100.0% (9) |
| 1万円以上～3万円未満 | 10.3% (4) | 13.3% (4) | 25.0% (1) | 13.8% (4) | - (-) | - (-) |
| 3万円以上～6万円未満 | - (-) | - (-) | - (-) | - (-) | - (-) | - (-) |
| 6万円以上～9万円未満 | - (-) | - (-) | - (-) | - (-) | - (-) | - (-) |
| 9万円以上 | - (-) | - (-) | - (-) | - (-) | - (-) | - (-) |
| 不詳 | 12.8% (5) | 16.7% (5) | 50.0% (2) | 17.2% (5) | - (-) | - (-) |
| 提供を受けていない | 44.1% (104) | 43.5% (90) | 48.1% (26) | 41.2% (70) | 54.5% (6) | 48.3% (14) |
| 不詳 | 39.4% (93) | 42.0% (87) | 44.4% (24) | 41.8% (71) | 36.4% (4) | 20.7% (6) |

(18歳以上～65歳未満)

| | 総数 | 障害者手帳 所持者 | 障害者手帳の種類（複数回答） | | | 手帳非所持 で、自立支援 給付等を受け ている者 |
|------------------|-------------------|-------------------|-----------------|-----------------|-----------------|-----------------------------------|
| | | | 障害者手帳の種類（複数回答） | | | |
| | | | 身体障害者手帳 | 療育手帳 | 精神障害者 保健福祉手帳 | |
| 総数 | 100.0% (1,655) | 100.0% (1,569) | 100.0% (805) | 100.0% (461) | 100.0% (461) | 100.0% (86) |
| 提供を受けている | 15.8% (262) | 16.6% (260) | 10.8% (87) | 35.8% (165) | 12.4% (57) | 2.3% (2) |
| 0円以上～1万円未満 | 67.9% (178) | 67.7% (176) | 59.8% (52) | 73.3% (121) | 57.9% (33) | 100.0% (2) |
| 1万円以上～3万円未満 | 16.8% (44) | 16.9% (44) | 19.5% (17) | 11.5% (19) | 24.6% (14) | - (-) |
| 3万円以上～6万円未満 | 5.3% (14) | 5.4% (14) | 8.0% (7) | 4.8% (8) | 8.8% (5) | - (-) |
| 6万円以上～9万円未満 | 1.1% (3) | 1.2% (3) | 1.1% (1) | 1.8% (3) | - (-) | - (-) |
| 9万円以上 | 0.4% (1) | 0.4% (1) | 1.1% (1) | - (-) | - (-) | - (-) |
| 不詳 | 8.4% (22) | 8.5% (22) | 10.3% (9) | 8.5% (14) | 8.8% (5) | - (-) |
| 提供を受けていない | 32.3% (535) | 32.0% (502) | 35.0% (282) | 24.3% (112) | 34.7% (160) | 38.4% (33) |
| 不詳 | 51.8% (858) | 51.4% (807) | 54.2% (436) | 39.9% (184) | 52.9% (244) | 59.3% (51) |

(65歳以上(年齢不詳を含む))

| | 総数 | 障害者手帳 所持者 | 障害者手帳の種類(複数回答) | | | 手帳非所持 で、自立支援 給付等を受け ている者 |
|------------------|-------------------|-------------------|-------------------|-----------------|-----------------|-----------------------------------|
| | | | 障害者手帳の種類(複数回答) | | | |
| | | | 身体障害者手帳 | 療育手帳 | 精神障害者 保健福祉手帳 | |
| 総数 | 100.0% (2,819) | 100.0% (2,666) | 100.0% (2,545) | 100.0% (133) | 100.0% (196) | 100.0% (153) |
| 提供を受けている | 16.2% (456) | 15.3% (408) | 14.9% (378) | 22.6% (30) | 17.3% (34) | 31.4% (48) |
| ┌ 0円以上～1万円未満 | 43.0% (196) | 43.6% (178) | 43.9% (166) | 36.7% (11) | 35.3% (12) | 37.5% (18) |
| └ 1万円以上～3万円未満 | 30.0% (137) | 29.2% (119) | 29.9% (113) | 23.3% (7) | 23.5% (8) | 37.5% (18) |
| ┌ 3万円以上～6万円未満 | 9.0% (41) | 9.3% (38) | 8.2% (31) | 16.7% (5) | 17.6% (6) | 6.3% (3) |
| └ 6万円以上～9万円未満 | 1.3% (6) | 1.0% (4) | 1.1% (4) | - (-) | - (-) | 4.2% (2) |
| ┌ 9万円以上 | 1.5% (7) | 1.7% (7) | 1.9% (7) | 3.3% (1) | 11.8% (4) | - (-) |
| └ 不詳 | 15.1% (69) | 15.2% (62) | 15.1% (57) | 20.0% (6) | 11.8% (4) | 14.6% (7) |
| 提供を受けていない | 27.4% (772) | 27.2% (725) | 27.4% (697) | 27.8% (37) | 26.5% (52) | 30.7% (47) |
| 不詳 | 56.4% (1,591) | 57.5% (1,533) | 57.8% (1,470) | 49.6% (66) | 56.1% (110) | 37.9% (58) |

※括弧内は有効回答数に基づく集計結果である。

(33) 困った時の相談相手

○困った時の相談相手についてみると、相談相手がいる者のうち「家族」と答えた者の割合が最も高く、65歳未満では70.5%、65歳以上では74.1%となっている。

第47表 障害者手帳所持者等、困った時の相談相手（複数回答）別

(65歳未満)

| | 総数 | 障害者手帳 所持者 | 障害者手帳の種類（複数回答） | | | 手帳非所持 で、自立支援 給付等を受け ている者 |
|------------------|-------------------|-------------------|-----------------|-----------------|-----------------|-----------------------------------|
| | | | 身体障害者手帳 | 療育手帳 | 精神障害者 保健福祉手帳 | |
| | | | | | | |
| 総数 | 100.0% (1,891) | 100.0% (1,776) | 100.0% (859) | 100.0% (631) | 100.0% (472) | 100.0% (115) |
| 相談相手有り | 88.8% (1,680) | 88.9% (1,579) | 87.5% (752) | 90.2% (569) | 89.2% (421) | 87.8% (101) |
| 行政機関 | 37.5% (630) | 38.3% (605) | 42.3% (318) | 29.3% (167) | 41.8% (176) | 24.8% (25) |
| 福祉サービス提供事業所等 | 25.9% (435) | 26.4% (417) | 22.6% (170) | 39.9% (227) | 20.7% (87) | 17.8% (18) |
| 医療機関 | 37.8% (635) | 36.5% (576) | 35.5% (267) | 21.1% (120) | 56.5% (238) | 58.4% (59) |
| 教育機関 | 8.5% (142) | 7.9% (124) | 3.3% (25) | 16.7% (95) | 3.6% (15) | 17.8% (18) |
| 相談支援機関 | 14.5% (243) | 14.9% (235) | 9.6% (72) | 19.3% (110) | 20.2% (85) | 7.9% (8) |
| 社会福祉協議会 | 4.3% (72) | 4.4% (69) | 4.4% (33) | 2.8% (16) | 6.7% (28) | 3.0% (3) |
| 障害者団体・患者会 | 3.6% (61) | 3.9% (61) | 4.9% (37) | 3.9% (22) | 2.6% (11) | - (-) |
| 民生委員、障害者相談員 | 3.3% (56) | 3.5% (55) | 3.7% (28) | 2.8% (16) | 3.6% (15) | 1.0% (1) |
| 家族 | 70.5% (1,184) | 70.0% (1,105) | 70.2% (528) | 72.1% (410) | 66.3% (279) | 78.2% (79) |
| 友人・知人 | 29.5% (495) | 29.4% (464) | 32.3% (243) | 23.2% (132) | 29.9% (126) | 30.7% (31) |
| その他 | 5.5% (93) | 5.3% (83) | 4.9% (37) | 4.9% (28) | 6.2% (26) | 9.9% (10) |
| 誰にも相談出来ない | 4.0% (76) | 3.7% (66) | 3.7% (32) | 2.4% (15) | 5.3% (25) | 8.7% (10) |
| 不詳 | 7.1% (135) | 7.4% (131) | 8.7% (75) | 7.4% (47) | 5.5% (26) | 3.5% (4) |

(65歳以上 (年齢不詳を含む))

| | 総数 | 障害者手帳 所持者 | 障害者手帳の種類 (複数回答) | | | 手帳非所持 で、自立支援 給付等を受け ている者 |
|------------------|-------------------|-------------------|-------------------|-----------------|-----------------|-----------------------------------|
| | | | 障害者手帳の種類 (複数回答) | | | |
| | | | 身体障害者手帳 | 療育手帳 | 精神障害者 保健福祉手帳 | |
| 総数 | 100.0% (2,819) | 100.0% (2,666) | 100.0% (2,545) | 100.0% (133) | 100.0% (196) | 100.0% (153) |
| 相談相手有り | 85.7% (2,415) | 85.7% (2,285) | 85.7% (2,180) | 78.2% (104) | 80.1% (157) | 85.0% (130) |
| 行政機関 | 33.9% (818) | 34.3% (784) | 34.3% (748) | 30.8% (32) | 40.1% (63) | 26.2% (34) |
| 福祉サービス提供事業所等 | 21.9% (529) | 20.6% (471) | 19.8% (432) | 29.8% (31) | 20.4% (32) | 44.6% (58) |
| 医療機関 | 33.8% (816) | 33.6% (768) | 33.9% (738) | 28.8% (30) | 30.6% (48) | 36.9% (48) |
| 教育機関 | 0.1% (2) | 0.1% (2) | - (-) | 1.9% (2) | 0.6% (1) | - (-) |
| 相談支援機関 | 10.4% (251) | 10.1% (231) | 10.2% (222) | 13.5% (14) | 10.8% (17) | 15.4% (20) |
| 社会福祉協議会 | 5.5% (132) | 5.3% (122) | 5.4% (118) | 2.9% (3) | 5.1% (8) | 7.7% (10) |
| 障害者団体・患者会 | 1.5% (37) | 1.6% (37) | 1.5% (33) | 1.0% (1) | 3.2% (5) | - (-) |
| 民生委員、障害者相談員 | 9.2% (222) | 9.2% (210) | 8.9% (194) | 13.5% (14) | 12.7% (20) | 9.2% (12) |
| 家族 | 74.1% (1,790) | 74.1% (1,694) | 74.8% (1,631) | 56.7% (59) | 64.3% (101) | 73.8% (96) |
| 友人・知人 | 20.8% (502) | 20.9% (478) | 21.1% (460) | 15.4% (16) | 19.7% (31) | 18.5% (24) |
| その他 | 3.7% (89) | 3.8% (87) | 3.7% (81) | 6.7% (7) | 7.0% (11) | 1.5% (2) |
| 誰にも相談出来ない | 2.0% (56) | 1.9% (51) | 2.0% (51) | 2.3% (3) | 0.5% (1) | 3.3% (5) |
| 不詳 | 12.3% (348) | 12.4% (330) | 12.3% (314) | 19.5% (26) | 19.4% (38) | 11.8% (18) |

※括弧内は有効回答数に基づく集計結果である。

3 障害者手帳非所持かつ自立支援給付等非受給者の基礎的な生活実態等の状況について

(1) 住宅の種類

○住まいの種類をみると、65歳未満では「家族の持ち家」に住んでいると答えた者の割合が43.7%と高く、65歳以上では「自分の持ち家」に住んでいると答えた者の割合が57.0%と高くなっている。

第48表 手帳非所持かつ自立支援給付等非受給の者、住宅の種類別

| | 総数 | | 65歳未満 | | 65歳以上 (年齢不詳を含む) | |
|-------------|--------|---------|--------|-------|--------------------|---------|
| | 割合 | 人数 | 割合 | 人数 | 割合 | 人数 |
| 総数 | 100.0% | (1,465) | 100.0% | (325) | 100.0% | (1,140) |
| 自分の持ち家 | 50.6% | (742) | 28.3% | (92) | 57.0% | (650) |
| 家族の持ち家 | 27.3% | (400) | 43.7% | (142) | 22.6% | (258) |
| 民間賃貸住宅 | 9.1% | (134) | 19.4% | (63) | 6.2% | (71) |
| 社宅・職員寮・寄宿舎等 | 0.4% | (6) | 0.9% | (3) | 0.3% | (3) |
| 公営住宅 | 4.3% | (63) | 4.9% | (16) | 4.1% | (47) |
| 貸間 | 0.3% | (4) | 0.6% | (2) | 0.2% | (2) |
| グループホーム等 | 3.4% | (50) | - | (-) | 4.4% | (50) |
| その他 | 3.3% | (48) | 1.8% | (6) | 3.7% | (42) |
| 不詳 | 1.2% | (18) | 0.3% | (1) | 1.5% | (17) |

※括弧内は有効回答数に基づく集計結果である。

(2) 同居者の状況

○同居者の状況を見ると、「同居者有」と答えた者の割合が最も高く、65歳未満では86.2%、65歳以上では68.8%となっている。

第49表 手帳非所持かつ自立支援給付等非受給の者、同居者の状況
(複数回答) 別

| | 総数 | | 65歳未満 | | 65歳以上 (年齢不詳を含む) | |
|--------------|--------|---------|--------|-------|--------------------|---------|
| | 割合 | 人数 | 割合 | 人数 | 割合 | 人数 |
| 総数 | 100.0% | (1,465) | 100.0% | (325) | 100.0% | (1,140) |
| 同居者有 | 72.6% | (1,064) | 86.2% | (280) | 68.8% | (784) |
| (複数回答) | | | | | | |
| 夫婦で暮らしている | 54.3% | (578) | 47.9% | (134) | 56.6% | (444) |
| 親と暮らしている | 14.3% | (152) | 48.6% | (136) | 2.0% | (16) |
| 子と暮らしている | 48.8% | (519) | 31.8% | (89) | 54.8% | (430) |
| 兄弟姉妹と暮らしている | 5.8% | (62) | 19.3% | (54) | 1.0% | (8) |
| その他の人と暮らしている | 5.6% | (60) | 3.9% | (11) | 6.3% | (49) |
| 一人で暮らしている | 21.5% | (315) | 13.2% | (43) | 23.9% | (272) |
| 不詳 | 5.9% | (86) | 0.6% | (2) | 7.4% | (84) |

※括弧内は有効回答数に基づく集計結果である。

(3) 今後の暮らしの希望

○今後の暮らしの希望をみると、65歳未満、65歳以上ともに「今までと同じように暮らしたい」と答えた者の割合が最も高くなっている。

第50表 手帳非所持かつ自立支援給付等非受給の者、今後どのように暮らしたいか別

| | 総数 | | 65歳未満 | | 65歳以上 (年齢不詳を含む) | |
|---------------------|--------|---------|--------|-------|--------------------|---------|
| | 割合 | 人数 | 割合 | 人数 | 割合 | 人数 |
| 総数 | 100.0% | (1,465) | 100.0% | (325) | 100.0% | (1,140) |
| 今までと同じように暮らしたい | 79.7% | (1,168) | 76.3% | (248) | 80.7% | (920) |
| 一人暮らしをしたい | 1.3% | (19) | 4.9% | (16) | 0.3% | (3) |
| 今は一緒に住んでいない家族と暮らしたい | 4.7% | (69) | 6.8% | (22) | 4.1% | (47) |
| グループホーム等で暮らしたい | 0.6% | (9) | 0.3% | (1) | 0.7% | (8) |
| 施設で暮らしたい | 3.1% | (45) | - | (-) | 3.9% | (45) |
| その他 | 1.9% | (28) | 2.8% | (9) | 1.7% | (19) |
| 分からない | 6.5% | (95) | 8.0% | (26) | 6.1% | (69) |
| 不詳 | 2.2% | (32) | 0.9% | (3) | 2.5% | (29) |

※括弧内は有効回答数に基づく集計結果である。

(4) 生活のしづらさが生じ始めた年齢

○生活のしづらさが生じ始めた年齢をみると、65歳未満では「50～59歳頃」と答えた者の割合が16.3%と高くなっている。

65歳以上では「80～89歳頃」と答えた者の割合が24.5%と高くなっている。

第51表 手帳非所持かつ自立支援給付等非受給の者、生活のしづらさが生じ始めた年齢別

| | | 総数 | | 65歳未満 | | 65歳以上 (年齢不詳を含む) | |
|-----------------|-------|--------|---------|--------|-------|--------------------|---------|
| | | 割合 | 人数 | 割合 | 人数 | 割合 | 人数 |
| 生活のしづらさが生じ始めた年齢 | 総数 | 100.0% | (1,465) | 100.0% | (325) | 100.0% | (1,140) |
| | 0～9歳頃 | 3.8% | (55) | 15.4% | (50) | 0.4% | (5) |
| | 10～17 | 2.1% | (31) | 7.4% | (24) | 0.6% | (7) |
| | 18～19 | 0.4% | (6) | 1.8% | (6) | - | (-) |
| | 20～29 | 2.8% | (41) | 10.2% | (33) | 0.7% | (8) |
| | 30～39 | 3.1% | (45) | 11.4% | (37) | 0.7% | (8) |
| | 40～49 | 4.1% | (60) | 13.2% | (43) | 1.5% | (17) |
| | 50～59 | 6.2% | (91) | 16.3% | (53) | 3.3% | (38) |
| | 60～64 | 6.0% | (88) | 4.6% | (15) | 6.4% | (73) |
| | 65～69 | 6.1% | (89) | - | (-) | 7.8% | (89) |
| | 70～74 | 10.4% | (153) | - | (-) | 13.4% | (153) |
| | 75～79 | 11.5% | (169) | - | (-) | 14.8% | (169) |
| | 80～89 | 19.0% | (279) | - | (-) | 24.5% | (279) |
| | 90歳以上 | 2.7% | (39) | - | (-) | 3.4% | (39) |
| | 分からない | 10.6% | (156) | 10.8% | (35) | 10.6% | (121) |
| 年齢不詳 | 11.1% | (163) | 8.9% | (29) | 11.8% | (134) | |

※括弧内は有効回答数に基づく集計結果である。

(5) 生活のしづらさが生じ始めた後の生活のしづらさの度合の変化

○生活のしづらさが生じ始めた後の生活のしづらさの度合いの変化をみると、「生活のしづらさが大きくなっている」と答えた者の割合が48.5%と最も高くなっている。

第52表 手帳非所持かつ自立支援給付等非受給の者、生活のしづらさが生じ始めた後の生活のしづらさの度合の変化別

| | 総数 | | 65歳未満 | | 65歳以上 (年齢不詳を含む) | |
|------------------|--------|---------|--------|-------|--------------------|---------|
| | 割合 | 人数 | 割合 | 人数 | 割合 | 人数 |
| 総数 | 100.0% | (1,465) | 100.0% | (325) | 100.0% | (1,140) |
| 変化していない | 14.9% | (219) | 17.5% | (57) | 14.2% | (162) |
| 生活のしづらさが大きくなっている | 48.5% | (710) | 34.8% | (113) | 52.4% | (597) |
| 生活のしづらさが小さくなっている | 6.1% | (90) | 12.9% | (42) | 4.2% | (48) |
| よくなったり悪くなったりしている | 15.8% | (232) | 23.1% | (75) | 13.8% | (157) |
| 分からない | 4.8% | (71) | 5.2% | (17) | 4.7% | (54) |
| 不詳 | 9.8% | (143) | 6.5% | (21) | 10.7% | (122) |

※括弧内は有効回答数に基づく集計結果である。

(6) 生活のしづらさの頻度

○概ね6ヶ月（平成28年6月1日～11月30日）の間に、日常生活を送る上で生活のしづらさがどの程度生じたかをみると、「毎日」と答えた者の割合が52.8%と最も高くなっている。

第53表 手帳非所持かつ自立支援給付等非受給の者、生活のしづらさがどの程度生じているか別

| | 総数 | | 65歳未満 | | 65歳以上 (年齢不詳を含む) | |
|----------------|--------|---------|--------|-------|--------------------|---------|
| | 割合 | 人数 | 割合 | 人数 | 割合 | 人数 |
| 総数 | 100.0% | (1,465) | 100.0% | (325) | 100.0% | (1,140) |
| 毎日 | 52.8% | (774) | 43.4% | (141) | 55.5% | (633) |
| 1週間に3～6日程度 | 6.4% | (94) | 8.0% | (26) | 6.0% | (68) |
| 1週間に1～2日程度 | 5.5% | (80) | 5.2% | (17) | 5.5% | (63) |
| 2週間に1～2日程度 | 2.5% | (37) | 3.4% | (11) | 2.3% | (26) |
| 1ヶ月に1～2日程度 | 2.6% | (38) | 3.1% | (10) | 2.5% | (28) |
| その他 | 4.8% | (71) | 7.1% | (23) | 4.2% | (48) |
| 特に生活のしづらさはなかった | 14.4% | (211) | 22.5% | (73) | 12.1% | (138) |
| 不詳 | 10.9% | (160) | 7.4% | (24) | 11.9% | (136) |

※括弧内は有効回答数に基づく集計結果である。

(7) 日常生活動作等の状況

○日常生活を送る上での生活のしづらさについてみると、「身の回りの掃除、整理整頓をする」や「買い物をする」というIADLや「薬の管理をする」という身の回りの管理に関することにしづらさを感じている者の割合が高くなっている。

第54表 日常生活を送る上で介助が必要な手帳非所持かつ自立支援給付等非受給の者、日常生活動作等別

| | 総数 | | 65歳未満 | | 65歳以上 (年齢不詳を含む) | | |
|------------------|-----------------|---------|--------|-------|--------------------|---------|-------|
| | 割合 | 人数 | 割合 | 人数 | 割合 | 人数 | |
| 総数 | 100.0% | (1,465) | 100.0% | (325) | 100.0% | (1,140) | |
| A D L | 食事をする | 8.8% | (129) | 4.9% | (16) | 9.9% | (113) |
| | 排せつをする | 11.1% | (163) | 4.9% | (16) | 12.9% | (147) |
| | 入浴をする | 25.9% | (379) | 10.2% | (33) | 30.4% | (346) |
| | 家の中を移動する | 11.2% | (164) | 3.7% | (12) | 13.3% | (152) |
| | 衣服を着たり脱いだりする | 15.3% | (224) | 6.2% | (20) | 17.9% | (204) |
| I A D L | 食事の支度や後片付けをする | 26.6% | (389) | 12.3% | (40) | 30.6% | (349) |
| | 身の回りの掃除、整理整頓をする | 32.6% | (477) | 19.1% | (62) | 36.4% | (415) |
| | 洗濯をする | 26.5% | (388) | 11.4% | (37) | 30.8% | (351) |
| | 買い物をする | 37.6% | (551) | 15.1% | (49) | 44.0% | (502) |
| 身の 管理 の | お金の管理をする | 26.5% | (388) | 11.7% | (38) | 30.7% | (350) |
| | 薬の管理をする | 26.8% | (392) | 13.5% | (44) | 30.5% | (348) |
| 意思 疎 通 | 自分の意思を伝える | 3.1% | (46) | 1.5% | (5) | 3.6% | (41) |
| | 相手の意思を理解する | 5.4% | (79) | 3.7% | (12) | 5.9% | (67) |

※括弧内は有効回答数に基づく集計結果である。

(8) 医療的ケアの状況

○医療的ケアの状況をみると、「医療的ケアを受けていない」と答えた者の割合は、80.0%となっている。

第55表 手帳非所持かつ自立支援給付等非受給の者、医療的ケアの状況別

| | 総数 | | 65歳未満 | | 65歳以上 (年齢不詳を含む) | |
|--------------|--------|---------|--------|-------|--------------------|---------|
| | 割合 | 人数 | 割合 | 人数 | 割合 | 人数 |
| 総数 | 100.0% | (1,465) | 100.0% | (325) | 100.0% | (1,140) |
| 医療的ケアを受けていない | 80.0% | (1,172) | 83.4% | (271) | 79.0% | (901) |
| 医療的ケアを受けている | 8.1% | (118) | 5.5% | (18) | 8.8% | (100) |
| 経管栄養が必要 | 12.7% | (15) | 5.6% | (1) | 14.0% | (14) |
| たんの吸引が必要 | 3.4% | (4) | 11.1% | (2) | 2.0% | (2) |
| 導尿が必要 | 2.5% | (3) | - | (-) | 3.0% | (3) |
| その他 | 81.4% | (96) | 83.3% | (15) | 81.0% | (81) |
| 不詳 | 11.9% | (175) | 11.1% | (36) | 12.2% | (139) |

※括弧内は有効回答数に基づく集計結果である。

(9) 聞こえづらさを感じている者の日常的なコミュニケーション手段

○コミュニケーション手段をみると、補聴器使用が全体の51.2%であった。

第56表 手帳非所持かつ自立支援給付等非受給の者（聞こえづらさを感じている者）、コミュニケーション手段（複数回答）別

| | 総数 | | 65歳未満 | | 65歳以上 (年齢不詳を含む) | |
|----------------------|--------|------|--------|-----|--------------------|------|
| | 割合 | 人数 | 割合 | 人数 | 割合 | 人数 |
| 総数 | 100.0% | (43) | 100.0% | (3) | 100.0% | (40) |
| 補聴器 | 51.2% | (22) | 33.3% | (1) | 52.5% | (21) |
| 人工内耳 | - | (-) | - | (-) | - | (-) |
| 読話 | 7.0% | (3) | - | (-) | 7.5% | (3) |
| 筆談・要約筆記 | 16.3% | (7) | - | (-) | 17.5% | (7) |
| 手話・手話通訳 | 2.3% | (1) | - | (-) | 2.5% | (1) |
| 触手話 | - | (-) | - | (-) | - | (-) |
| 指点字 | - | (-) | - | (-) | - | (-) |
| パソコン・意思疎通支援機器 | - | (-) | - | (-) | - | (-) |
| 携帯電話 | 4.7% | (2) | - | (-) | 5.0% | (2) |
| スマートフォン・タブレット端末 | - | (-) | - | (-) | - | (-) |
| ファックス | 2.3% | (1) | - | (-) | 2.5% | (1) |
| コミュニケーションボード（絵・カード等） | - | (-) | - | (-) | - | (-) |
| 家族・友人・介助者 | 37.2% | (16) | 66.7% | (2) | 35.0% | (14) |
| その他 | 4.7% | (2) | - | (-) | 5.0% | (2) |

※括弧内は有効回答数に基づく集計結果である。

(10) 日常的な情報入手手段

○情報入手手段別でみると、65歳未満、65歳以上ともに「テレビ（一般放送）」と答えた割合が最も高く、65歳未満では82.2%、65歳以上では79.6%となっている。

第57表 手帳非所持かつ自立支援給付等非受給の者、
情報入手手段（複数回答）別

| | 総数 | | 65歳未満 | | 65歳以上 (年齢不詳を含む) | |
|--------------------|--------|---------|--------|-------|--------------------|---------|
| | 割合 | 人数 | 割合 | 人数 | 割合 | 人数 |
| 総数 | 100.0% | (1,465) | 100.0% | (325) | 100.0% | (1,140) |
| 点字 | - | (-) | - | (-) | - | (-) |
| 録音図書（デジター図書） | 0.1% | (2) | - | (-) | 0.2% | (2) |
| 一般図書・新聞（ちらしを含む）・雑誌 | 44.8% | (656) | 41.5% | (135) | 45.7% | (521) |
| パソコン | 14.1% | (206) | 36.6% | (119) | 7.6% | (87) |
| 携帯電話 | 18.3% | (268) | 23.4% | (76) | 16.8% | (192) |
| スマートフォン・タブレット端末 | 14.3% | (210) | 48.9% | (159) | 4.5% | (51) |
| ファックス | 3.2% | (47) | 2.5% | (8) | 3.4% | (39) |
| テレビ（一般放送） | 80.2% | (1,175) | 82.2% | (267) | 79.6% | (908) |
| 手話放送・文字放送 | 0.9% | (13) | 0.3% | (1) | 1.1% | (12) |
| ラジオ | 22.2% | (325) | 20.3% | (66) | 22.7% | (259) |
| 家族・友人・介助者 | 51.5% | (755) | 47.1% | (153) | 52.8% | (602) |
| その他の方法により情報を入手している | 2.5% | (37) | 1.5% | (5) | 2.8% | (32) |
| 利用したいが、利用できない | 0.5% | (7) | 0.6% | (2) | 0.4% | (5) |
| 利用していない | 2.6% | (38) | 2.8% | (9) | 2.5% | (29) |

※括弧内は有効回答数に基づく集計結果である。

(11) 自覚症状

○概ね6ヶ月以内に身体的又は精神的に具合の悪いところがあった手帳非所持者等のうち、自覚症状別でみると、65歳未満では「精神症状」と答えた割合が60.3%、65歳以上では「筋骨格系・手足の症状」と答えた割合が65.6%となっている。

第58表 概ね6ヶ月以内に身体的又は精神的に具合の悪いところがあった手帳非所持かつ自立支援給付等非受給の者、自覚症状の状況（複数回答）別

| | 総数 | | 65歳未満 | | 65歳以上 (年齢不詳を含む) | |
|-----------------|--------|---------|--------|-------|--------------------|-------|
| | 割合 | 人数 | 割合 | 人数 | 割合 | 人数 |
| 総数 | 100.0% | (1,023) | 100.0% | (204) | 100.0% | (819) |
| 自覚症状がある者 | 93.2% | (953) | 95.1% | (194) | 92.7% | (759) |
| 全身症状 | 36.5% | (348) | 49.5% | (96) | 33.2% | (252) |
| 精神症状 | 57.1% | (544) | 60.3% | (117) | 56.3% | (427) |
| 視覚の症状 | 16.7% | (159) | 13.4% | (26) | 17.5% | (133) |
| 聴覚の症状 | 26.7% | (254) | 7.2% | (14) | 31.6% | (240) |
| 音声・言語の症状 | 4.8% | (46) | 5.2% | (10) | 4.7% | (36) |
| 胸部の症状 | 17.0% | (162) | 16.0% | (31) | 17.3% | (131) |
| 消化器系の症状 | 26.3% | (251) | 26.8% | (52) | 26.2% | (199) |
| 咀嚼系の症状 | 9.9% | (94) | 5.2% | (10) | 11.1% | (84) |
| 筋骨格系・手足の症状 | 60.9% | (580) | 42.3% | (82) | 65.6% | (498) |
| 尿路系の症状 | 14.4% | (137) | 6.7% | (13) | 16.3% | (124) |
| その他の症状 | 7.5% | (71) | 9.3% | (18) | 7.0% | (53) |
| 不詳 | 6.8% | (70) | 4.9% | (10) | 7.3% | (60) |

※括弧内は有効回答数に基づく集計結果である。

(12) 聴覚の症状

○概ね6ヶ月以内に身体的又は精神的に具合の悪いところがあった手帳非所持者等のうち、聴覚の症状をみると、「小さい声や騒音の中での会話の聞き間違いや聞き取りが困難と感じる」と答えた者の割合が最も高く、65歳未満では64.3%、65歳以上では37.9%となっている。

第59表 概ね6ヶ月以内に身体的又は精神的に具合の悪いところ（聞こえにくい・聞こえない）があった手帳非所持かつ自立支援給付等非受給の者、聴覚の症状の状況（複数回答）別

| | 総数 | | 65歳未満 | | 65歳以上 (年齢不詳を含む) | |
|---------------------------------|--------|-------|--------|------|--------------------|-------|
| | 割合 | 人数 | 割合 | 人数 | 割合 | 人数 |
| 総数 | 100.0% | (254) | 100.0% | (14) | 100.0% | (240) |
| 小さい声や騒音の中での会話の聞き間違いや聞き取りが困難と感じる | 39.4% | (100) | 64.3% | (9) | 37.9% | (91) |
| 普通の大きさの声の会話で聞き間違いや聞き取りが困難と感じる | 25.2% | (64) | 14.3% | (2) | 25.8% | (62) |
| 非常に大きい声か補聴器を用いないと会話が聞こえない | 15.4% | (39) | 7.1% | (1) | 15.8% | (38) |
| 補聴器でも聞き取れないことが多い | 4.3% | (11) | 7.1% | (1) | 4.2% | (10) |
| 不詳 | 15.7% | (40) | 7.1% | (1) | 16.3% | (39) |

※括弧内は有効回答数に基づく集計結果である。

(13) 病気の種類

○概ね6ヶ月以内に身体的又は精神的に具合の悪いところがあった手帳非所持者等の病気の状況をみると、65歳未満では「精神・神経」の病気と答えた者の割合が30.8%と最も高く、次いで「筋・骨格系」が24.4%となっている。65歳以上では「循環器系」の病気と答えた者の割合が47.4%と最も高く、次いで「筋・骨格系」が45.5%となっている。

第60表 概ね6ヶ月以内に身体的又は精神的に具合の悪いところがあった手帳非所持かつ自立支援給付等非受給の者、病気の種類の状況（複数回答）別

| | 総数 | | 65歳未満 | | 65歳以上及び年齢不詳 | |
|-------------|--------|---------|--------|-------|-------------|-------|
| | 割合 | 人数 | 割合 | 人数 | 割合 | 人数 |
| 総数 | 100.0% | (1,023) | 100.0% | (204) | 100.0% | (819) |
| 病気で体の具合が悪い者 | 89.6% | (917) | 84.3% | (172) | 91.0% | (745) |
| 病気の種類（複数回答） | | | | | | |
| 内分泌・代謝系 | 15.3% | (140) | 12.8% | (22) | 15.8% | (118) |
| 精神・神経 | 31.7% | (291) | 30.8% | (53) | 31.9% | (238) |
| 視覚・聴覚 | 22.2% | (204) | 16.9% | (29) | 23.5% | (175) |
| 循環器系 | 42.4% | (389) | 20.9% | (36) | 47.4% | (353) |
| 消化器系 | 20.1% | (184) | 22.1% | (38) | 19.6% | (146) |
| 歯の病気 | 7.6% | (70) | 7.0% | (12) | 7.8% | (58) |
| 皮膚の病気 | 5.8% | (53) | 4.1% | (7) | 6.2% | (46) |
| 筋・骨格系 | 41.5% | (381) | 24.4% | (42) | 45.5% | (339) |
| 泌尿器系 | 12.6% | (116) | 5.8% | (10) | 14.2% | (106) |
| 免疫・血液の病気 | 3.1% | (28) | 7.0% | (12) | 2.1% | (16) |
| その他 | 5.3% | (49) | 8.1% | (14) | 4.7% | (35) |
| 不明 | 2.4% | (22) | 4.7% | (8) | 1.9% | (14) |
| 不詳 | 10.4% | (106) | 15.7% | (32) | 9.0% | (74) |

※括弧内は有効回答数に基づく集計結果である。

(14) 医療機関の受診状況

○概ね6ヶ月以内に身体的又は精神的に具合の悪いところがあった手帳非所持者等の、医療機関の受診頻度をみると、65歳未満、65歳以上ともに「1ヶ月に1回程度」と答えた者の割合が最も高くなっている。

第61表 概ね6ヶ月以内に身体的又は精神的に具合の悪いところがあった手帳非所持かつ自立支援給付等非受給の者、医療機関の受診状況別

| | 総数 | | 65歳未満 | | 65歳以上 (年齢不詳を含む) | |
|--------------|--------|---------|--------|-------|--------------------|-------|
| | 割合 | 人数 | 割合 | 人数 | 割合 | 人数 |
| 総数 | 100.0% | (1,023) | 100.0% | (204) | 100.0% | (819) |
| 1週間に4回以上 | 1.2% | (12) | - | (-) | 1.5% | (12) |
| 1週間に1～3回 | 11.3% | (116) | 6.9% | (14) | 12.5% | (102) |
| 2週間に1回程度 | 17.7% | (181) | 15.7% | (32) | 18.2% | (149) |
| 1ヶ月に1回程度 | 47.5% | (486) | 40.7% | (83) | 49.2% | (403) |
| 3ヶ月に1回程度 | 8.8% | (90) | 14.7% | (30) | 7.3% | (60) |
| 6ヶ月に1回程度 | 1.2% | (12) | 2.9% | (6) | 0.7% | (6) |
| 入院中 | 2.0% | (20) | 3.9% | (8) | 1.5% | (12) |
| 医療機関を受診していない | 4.0% | (41) | 11.3% | (23) | 2.2% | (18) |
| 不詳 | 6.4% | (65) | 3.9% | (8) | 7.0% | (57) |

※括弧内は有効回答数に基づく集計結果である。

(15) 公費負担医療制度の利用状況

○公費負担医療制度の利用状況をみると、「利用している」者の割合が、65歳未満では40.9%、65歳以上では18.1%となっている。

第62表 手帳非所持かつ自立支援給付等非受給の者、公費負担医療制度の利用状況
(複数回答)別

| | 総数 | | 65歳未満 | | 65歳以上 (年齢不詳を含む) | | |
|---------------------------|----------------|---------|--------|-------|--------------------|---------|-------|
| | 割合 | 人数 | 割合 | 人数 | 割合 | 人数 | |
| 総数 | 100.0% | (1,465) | 100.0% | (325) | 100.0% | (1,140) | |
| 公費負担医療制度を利用している | 23.1% | (339) | 40.9% | (133) | 18.1% | (206) | |
| 公費負担医療制度の 種類 (複数回答) | 自立支援医療(更生・育成) | - | (-) | - | (-) | - | (-) |
| | 自立支援医療(精神通院医療) | - | (-) | - | (-) | - | (-) |
| | 特定医療 | 37.8% | (128) | 54.9% | (73) | 26.7% | (55) |
| | 小児慢性疾患医療 | 1.2% | (4) | 3.0% | (4) | - | (-) |
| | 自治体による障害者医療制度 | 1.5% | (5) | 2.3% | (3) | 1.0% | (2) |
| | 生活保護(医療扶助) | 19.5% | (66) | 17.3% | (23) | 20.9% | (43) |
| | その他医療費助成制度 | 42.2% | (143) | 26.3% | (35) | 52.4% | (108) |
| 利用したいが利用出来ない | 4.4% | (65) | 8.0% | (26) | 3.4% | (39) | |
| 利用していない | 60.1% | (881) | 48.0% | (156) | 63.6% | (725) | |
| 不詳 | 12.3% | (180) | 3.1% | (10) | 14.9% | (170) | |

※括弧内は有効回答数に基づく集計結果である。

(16) 障害の原因

○障害の原因についてみると、65歳未満では「病気」と答えた者の割合が43.1%と最も高く、65歳以上では「加齢」と答えた者の割合が55.2%と最も高くなっている。

第63表 手帳非所持かつ自立支援給付等非受給の者、障害の原因（複数回答）別

| | 総数 | | 65歳未満 | | 65歳以上 (年齢不詳を含む) | |
|-----------|--------|---------|--------|-------|--------------------|---------|
| | 割合 | 人数 | 割合 | 人数 | 割合 | 人数 |
| 総数 | 100.0% | (1,465) | 100.0% | (325) | 100.0% | (1,140) |
| 病気 | 41.7% | (611) | 43.1% | (140) | 41.3% | (471) |
| 事故・けが | 11.2% | (164) | 6.2% | (20) | 12.6% | (144) |
| 災害 | 0.2% | (3) | 0.3% | (1) | 0.2% | (2) |
| 出生時の損傷 | 0.6% | (9) | 1.8% | (6) | 0.3% | (3) |
| 加齢 | 44.6% | (654) | 7.7% | (25) | 55.2% | (629) |
| その他 | 5.7% | (84) | 11.1% | (36) | 4.2% | (48) |
| わからない | 17.3% | (253) | 36.3% | (118) | 11.8% | (135) |
| 不詳 | 10.0% | (147) | 5.8% | (19) | 11.2% | (128) |

※括弧内は有効回答数に基づく集計結果である。

(17) 障害者手帳を持っていない理由

○障害者手帳を持っていない理由についてみると、65歳未満、65歳以上ともに「障害の種類や程度が基準にあてはまらない」と答えた者の割合が高くなっている。

第64表 手帳非所持かつ自立支援給付等非受給の者、障害者手帳を持っていない理由別

| | 総数 | | 65歳未満 | | 65歳以上 (年齢不詳を含む) | |
|---------------------|--------|---------|--------|-------|--------------------|---------|
| | 割合 | 人数 | 割合 | 人数 | 割合 | 人数 |
| 総数 | 100.0% | (1,465) | 100.0% | (325) | 100.0% | (1,140) |
| 障害の種類や程度が基準にあてはまらない | 38.7% | (567) | 44.0% | (143) | 37.2% | (424) |
| 手帳の制度や取得手続きが分からない | 12.3% | (180) | 13.2% | (43) | 12.0% | (137) |
| 特に手帳がなくても困らない | 17.3% | (254) | 11.7% | (38) | 18.9% | (216) |
| 手帳を持ちたくない | 1.7% | (25) | 2.5% | (8) | 1.5% | (17) |
| その他 | 9.8% | (144) | 14.8% | (48) | 8.4% | (96) |
| 不詳 | 20.1% | (295) | 13.8% | (45) | 21.9% | (250) |

※括弧内は有効回答数に基づく集計結果である。

(18) 介護保険法に基づくサービス利用状況

○介護保険法に基づくサービス利用状況についてみると、サービスを利用している者の割合が、40歳以上～65歳未満では2.9%となっており、65歳以上では38.2%となっている。

第65表 手帳非所持かつ自立支援給付等非受給の者、介護保険法に基づくサービス利用状況・要介護度の状況別

| | 総数 | | 40歳以上～ 65歳未満 | | 65歳以上 (年齢不詳を含む) | |
|---------------|--------|---------|-----------------|-------|--------------------|---------|
| | 割合 | 人数 | 割合 | 人数 | 割合 | 人数 |
| 総数 | 100.0% | (1,347) | 100.0% | (207) | 100.0% | (1,140) |
| 利用している | 32.8% | (442) | 2.9% | (6) | 38.2% | (436) |
| 要支援1 | 11.5% | (51) | 16.7% | (1) | 11.5% | (50) |
| 要支援2 | 15.8% | (70) | 16.7% | (1) | 15.8% | (69) |
| 要介護1 | 17.9% | (79) | 16.7% | (1) | 17.9% | (78) |
| 要介護2 | 23.8% | (105) | 16.7% | (1) | 23.9% | (104) |
| 要介護3 | 13.8% | (61) | - | (-) | 14.0% | (61) |
| 要介護4 | 8.8% | (39) | 16.7% | (1) | 8.7% | (38) |
| 要介護5 | 7.5% | (33) | 16.7% | (1) | 7.3% | (32) |
| 不詳 | 0.9% | (4) | - | (-) | 0.9% | (4) |
| 利用したいが、利用できない | 1.7% | (23) | - | (-) | 2.0% | (23) |
| 利用していない | 58.6% | (789) | 88.4% | (183) | 53.2% | (606) |
| 不詳 | 6.9% | (93) | 8.7% | (18) | 6.6% | (75) |

※括弧内は有効回答数に基づく集計結果である。

(19) 日常生活の支援状況

○日常生活の支援状況についてみると、毎日家族等の支援を受けている者の割合は23.3%となっている。

第66表 手帳非所持かつ自立支援給付等非受給の者、日常生活の支援状況・支援の種類別

| | | 総数 | | 65歳未満 | | 65歳以上 (年齢不詳を含む) | |
|-----------|------------|--------|---------|--------|-------|--------------------|---------|
| 福祉サービスを利用 | 総数 | 100.0% | (1,465) | 100.0% | (325) | 100.0% | (1,140) |
| | 毎日 | 1.9% | (28) | - | (-) | 2.5% | (28) |
| | 1週間に3～6日程度 | 2.9% | (43) | 0.6% | (2) | 3.6% | (41) |
| | 1週間に1～2日程度 | 5.5% | (81) | - | (-) | 7.1% | (81) |
| | その他 | 0.5% | (7) | - | (-) | 0.6% | (7) |
| | 利用していない | 50.1% | (734) | 68.6% | (223) | 44.8% | (511) |
| | 不詳 | 39.0% | (572) | 30.8% | (100) | 41.4% | (472) |
| 家族等の支援 | 総数 | 100.0% | (1,465) | 100.0% | (325) | 100.0% | (1,140) |
| | 毎日 | 23.3% | (341) | 14.5% | (47) | 25.8% | (294) |
| | 1週間に3～6日程度 | 2.3% | (33) | 1.8% | (6) | 2.4% | (27) |
| | 1週間に1～2日程度 | 4.2% | (62) | 1.2% | (4) | 5.1% | (58) |
| | その他 | 3.4% | (50) | 4.3% | (14) | 3.2% | (36) |
| | 支援を受けていない | 37.5% | (549) | 57.5% | (187) | 31.8% | (362) |
| | 不詳 | 29.4% | (430) | 20.6% | (67) | 31.8% | (363) |
| その他の支援 | 総数 | 100.0% | (1,465) | 100.0% | (325) | 100.0% | (1,140) |
| | 毎日 | 0.5% | (7) | - | (-) | 0.6% | (7) |
| | 1週間に3～6日程度 | 0.1% | (2) | - | (-) | 0.2% | (2) |
| | 1週間に1～2日程度 | 1.0% | (15) | 0.3% | (1) | 1.2% | (14) |
| | その他 | 0.3% | (5) | - | (-) | 0.4% | (5) |
| | 支援を受けていない | 52.8% | (773) | 69.2% | (225) | 48.1% | (548) |
| | 不詳 | 45.3% | (663) | 30.5% | (99) | 49.5% | (564) |

※ここでいう「福祉サービス」は障害者総合支援法を除く、介護保険法等に基づく公的制度によるものをいう。

※括弧内は有効回答数に基づく集計結果である。

(20) 福祉サービスの平均利用時間

○1週間当たり福祉サービスの平均利用時間をみると、「5時間以内」と答えた者の割合は、61.6%となっている。

第67表 手帳非所持かつ自立支援給付等非受給の者、1週間当たりの福祉サービスの平均利用時間別

| | 総数 | | 65歳未満 | | 65歳以上 (年齢不詳を含む) | |
|---------|-------|--------|-------|--------|--------------------|--------|
| | 総数 | 100.0% | (159) | 100.0% | (2) | 100.0% |
| 5時間以内 | 61.6% | (98) | 50.0% | (1) | 61.8% | (97) |
| 6～10時間 | 13.8% | (22) | - | (-) | 14.0% | (22) |
| 11～15時間 | 5.7% | (9) | - | (-) | 5.7% | (9) |
| 16～20時間 | 3.8% | (6) | - | (-) | 3.8% | (6) |
| 21時間以上 | 5.0% | (8) | - | (-) | 5.1% | (8) |
| 不詳 | 10.1% | (16) | 50.0% | (1) | 9.6% | (15) |

※ここでの「福祉サービス」は障害者総合支援法を除く、介護保険法等に基づく公的制度によるものをいう。

※括弧内は有効回答数に基づく集計結果である。

(21) 福祉サービスの利用希望

○日常生活上の支援として福祉サービスをどの程度利用したいかをみると、「利用したくない」と答えた者の割合が高く、65歳未満では53.5%、65歳以上では30.9%となっている。

第68表 手帳非所持かつ自立支援給付等非受給の者、日常生活上の支援として福祉サービスをどの程度利用したいか別

| | 総数 | | 65歳未満 | | 65歳以上 (年齢不詳を含む) | |
|------------|--------|---------|--------|-------|--------------------|---------|
| | 割合 | 人数 | 割合 | 人数 | 割合 | 人数 |
| 総数 | 100.0% | (1,465) | 100.0% | (325) | 100.0% | (1,140) |
| 毎日 | 3.3% | (49) | 1.5% | (5) | 3.9% | (44) |
| 1週間に3～6日程度 | 3.7% | (54) | 0.6% | (2) | 4.6% | (52) |
| 1週間に1～2日程度 | 7.7% | (113) | 2.5% | (8) | 9.2% | (105) |
| わからない | 22.5% | (329) | 19.4% | (63) | 23.3% | (266) |
| 利用したくない | 35.9% | (526) | 53.5% | (174) | 30.9% | (352) |
| 不詳 | 26.9% | (394) | 22.5% | (73) | 28.2% | (321) |

※括弧内は有効回答数に基づく集計結果である。

(22) 福祉サービスの利用希望時間

○福祉サービスの利用を希望する者の1週間当たりの利用希望時間をみると、65歳未満、65歳以上ともに、「5時間以内」と答えた者の割合が高くなっている。

第69表 手帳非所持かつ自立支援給付等非受給の者（福祉サービスの利用を希望する者）、1週間当たりの福祉サービスの利用希望時間別

| | 総数 | | 65歳未満 | | 65歳以上 (年齢不詳を含む) | |
|-----------|--------|-------|--------|------|--------------------|-------|
| | 割合 | 人数 | 割合 | 人数 | 割合 | 人数 |
| 総数 | 100.0% | (545) | 100.0% | (78) | 100.0% | (467) |
| 5時間以内 | 28.1% | (153) | 14.1% | (11) | 30.4% | (142) |
| 6～10時間 | 10.1% | (55) | 9.0% | (7) | 10.3% | (48) |
| 11～15時間 | 3.5% | (19) | - | (-) | 4.1% | (19) |
| 16～20時間 | 2.2% | (12) | - | (-) | 2.6% | (12) |
| 21時間以上 | 1.5% | (8) | - | (-) | 1.7% | (8) |
| 不詳 | 54.7% | (298) | 76.9% | (60) | 51.0% | (238) |

※括弧内は有効回答数に基づく集計結果である。

(23) 日中の過ごし方の状況

○日中の過ごし方の状況をみると、65歳未満、65歳以上ともに「家庭内で過ごしている」と答えた者の割合が最も高くなっている。

第70表 手帳非所持かつ自立支援給付等非受給の者、日中の過ごし方の状況（複数回答）別

| | 総数 | | 65歳未満 | | 65歳以上 (年齢不詳を含む) | |
|-----------------|--------|---------|--------|-------|--------------------|---------|
| | 割合 | 人数 | 割合 | 人数 | 割合 | 人数 |
| 総数 | 100.0% | (1,465) | 100.0% | (325) | 100.0% | (1,140) |
| 正職員 | 7.6% | (111) | 13.8% | (45) | 5.8% | (66) |
| 障害者向けの求人 | | (1) | | (-) | | (1) |
| 障害者向けの求人以外 | | (110) | | (45) | | (65) |
| 不詳 | | (-) | | (-) | | (-) |
| 正職員以外 | 8.0% | (117) | 12.6% | (41) | 6.7% | (76) |
| 障害者向けの求人 | | (4) | | (3) | | (1) |
| 障害者向けの求人以外 | | (113) | | (38) | | (75) |
| 不詳 | | (-) | | (-) | | (-) |
| 自営業 | 6.1% | (90) | 6.8% | (22) | 6.0% | (68) |
| 障害者通所サービスを利用 | 0.2% | (3) | 0.3% | (1) | 0.2% | (2) |
| 療養介護 | | (1) | | (-) | | (1) |
| 生活介護 | | (-) | | (-) | | (-) |
| 自立訓練 | | (-) | | (-) | | (-) |
| 就労移行支援 | | (-) | | (-) | | (-) |
| 就労継続支援A型 | | (1) | | (1) | | (-) |
| 就労継続支援B型 | | (-) | | (-) | | (-) |
| 地域活動支援センター | | (1) | | (-) | | (1) |
| 作業所等 | | (-) | | (-) | | (-) |
| 介護保険の通所サービス | 12.6% | (185) | 0.9% | (3) | 16.0% | (182) |
| 病院等のデイケアを利用している | 2.6% | (38) | 0.3% | (1) | 3.2% | (37) |
| リハビリテーションを受けている | 4.6% | (68) | 2.5% | (8) | 5.3% | (60) |
| 学校に通っている | 3.2% | (47) | 14.2% | (46) | 0.1% | (1) |
| 放課後児童クラブ（学童保育） | 0.5% | (7) | 2.2% | (7) | - | (-) |
| 保育園・幼稚園・認定こども園 | 0.6% | (9) | 2.8% | (9) | - | (-) |
| 障害児通所施設 | 0.2% | (3) | 0.9% | (3) | - | (-) |
| 児童発達支援 | | (1) | | (1) | | (-) |
| 医療型児童発達支援 | | (1) | | (1) | | (-) |
| 放課後等デイサービス | | (1) | | (1) | | (-) |
| 保育所等訪問支援 | | (-) | | (-) | | (-) |
| 社会活動などを行っている | 2.5% | (37) | 1.8% | (6) | 2.7% | (31) |
| 家事・育児・介護等を行っている | 8.2% | (120) | 15.7% | (51) | 6.1% | (69) |
| 家庭内で過ごしている | 62.4% | (914) | 36.9% | (120) | 69.6% | (794) |
| その他 | 9.8% | (143) | 5.8% | (19) | 10.9% | (124) |
| 不詳 | 8.3% | (121) | 10.5% | (34) | 7.6% | (87) |

※括弧内は有効回答数に基づく集計結果である。

(24) 今後の日中の過ごし方の希望 (今までと違う日中の過ごし方をしたい者)

○今までと違う日中の過ごし方をしたい者の今後の希望をみると、65歳未満では、「正社員以外として働きたい」と答えた者の割合が34.2%と最も高く、65歳以上では、「家庭内で過ごしたい」と答えた者の割合が38.3%と最も高くなっている。

第71表 手帳非所持かつ自立支援給付等非受給の者 (今までと違う日中の過ごし方をしたい者)、今後の日中の過ごし方の希望 (複数回答) 別

| | 総数 | | 65歳未満 | | 65歳以上 (年齢不詳を含む) | |
|-----------------|--------|-------|--------|------|--------------------|-------|
| | 割合 | 人数 | 割合 | 人数 | 割合 | 人数 |
| 総数 | 100.0% | (194) | 100.0% | (79) | 100.0% | (115) |
| 正職員 | 14.4% | (28) | 25.3% | (20) | 7.0% | (8) |
| 障害者向けの求人 | | (8) | | (6) | | (2) |
| 障害者向けの求人以外 | | (20) | | (14) | | (6) |
| 不詳 | | (-) | | (-) | | (-) |
| 正職員以外 | 18.6% | (36) | 34.2% | (27) | 7.8% | (9) |
| 障害者向けの求人 | | (11) | | (10) | | (1) |
| 障害者向けの求人以外 | | (25) | | (17) | | (8) |
| 不詳 | | (-) | | (-) | | (-) |
| 自営業 | 4.6% | (9) | 6.3% | (5) | 3.5% | (4) |
| 障害者通所サービスを利用 | 7.7% | (15) | 15.2% | (12) | 2.6% | (3) |
| 療養介護 | | (-) | | (-) | | (-) |
| 生活介護 | | (-) | | (-) | | (-) |
| 自立訓練 | | (4) | | (3) | | (1) |
| 就労移行支援 | | (3) | | (3) | | (-) |
| 就労継続支援A型 | | (3) | | (3) | | (-) |
| 就労継続支援B型 | | (2) | | (2) | | (-) |
| 地域活動支援センター | | (2) | | (-) | | (2) |
| 作業所等 | | (1) | | (1) | | (-) |
| 介護保険の通所サービス | 7.2% | (14) | 1.3% | (1) | 11.3% | (13) |
| 病院等のデイケア | 3.1% | (6) | 1.3% | (1) | 4.3% | (5) |
| リハビリテーション | 14.4% | (28) | 7.6% | (6) | 19.1% | (22) |
| 学校に通いたい | 2.6% | (5) | 5.1% | (4) | 0.9% | (1) |
| 放課後児童クラブ (学童保育) | 0.5% | (1) | 1.3% | (1) | - | (-) |
| 保育園・幼稚園・認定こども園 | 1.0% | (2) | 2.5% | (2) | - | (-) |
| 障害児通所施設 | 0.5% | (1) | 1.3% | (1) | - | (-) |
| 児童発達支援 | | (-) | | (-) | | (-) |
| 医療型児童発達支援 | | (1) | | (1) | | (-) |
| 放課後等デイサービス | | (-) | | (-) | | (-) |
| 保育所等訪問支援 | | (-) | | (-) | | (-) |
| 社会活動 | 10.8% | (21) | 7.6% | (6) | 13.0% | (15) |
| 家事・育児・介護等を行いたい | 6.7% | (13) | 6.3% | (5) | 7.0% | (8) |
| 家庭内で過ごしたい | 27.3% | (53) | 11.4% | (9) | 38.3% | (44) |
| その他 | 21.6% | (42) | 13.9% | (11) | 27.0% | (31) |
| 不詳 | 7.2% | (14) | 15.2% | (12) | 1.7% | (2) |

※括弧内は有効回答数に基づく集計結果である。

(25) 外出の状況

○概ね1年間（平成27年12月1日～平成28年11月30日）の外出状況をみると、65歳未満では「毎日」と答えた者の割合が39.7%と高く、65歳以上では「1週間に3～6日程度」と答えた者の割合が25.9%と高くなっている。

第72表 手帳非所持かつ自立支援給付等非受給の者、1年間の外出状況別

| | 総数 | | 65歳未満 | | 65歳以上 (年齢不詳を含む) | |
|------------|--------|---------|--------|-------|--------------------|---------|
| | 割合 | 人数 | 割合 | 人数 | 割合 | 人数 |
| 総数 | 100.0% | (1,465) | 100.0% | (325) | 100.0% | (1,140) |
| 毎日 | 17.4% | (255) | 39.7% | (129) | 11.1% | (126) |
| 1週間に3～6日程度 | 27.7% | (406) | 34.2% | (111) | 25.9% | (295) |
| 1週間に1～2日程度 | 22.9% | (335) | 14.5% | (47) | 25.3% | (288) |
| 2週間に1～2日程度 | 7.0% | (103) | 4.0% | (13) | 7.9% | (90) |
| 1ヶ月に1～2日程度 | 11.7% | (171) | 3.4% | (11) | 14.0% | (160) |
| その他 | 5.0% | (73) | 1.8% | (6) | 5.9% | (67) |
| 外出していない | 5.1% | (75) | 0.9% | (3) | 6.3% | (72) |
| 不詳 | 3.2% | (47) | 1.5% | (5) | 3.7% | (42) |

※括弧内は有効回答数に基づく集計結果である。

(26) 外出時の支援の必要性

○外出時の支援の必要性についてみると、65歳未満では「いつも一人で外出できる」と答えた者の割合は62.5%となっている。65歳以上では「いつも必要」と答えた者の割合は58.8%となっている。

第73表 手帳非所持かつ自立支援給付等非受給の者、外出時の支援の必要性別

| | 総数 | | 65歳未満 | | 65歳以上 (年齢不詳を含 む) | |
|-----------------------|--------|---------|--------|-------|------------------------|---------|
| | 割合 | 人数 | 割合 | 人数 | 割合 | 人数 |
| 総数 | 100.0% | (1,465) | 100.0% | (325) | 100.0% | (1,140) |
| 外出時に支援が必要な者 | 53.2% | (780) | 34.8% | (113) | 58.5% | (667) |
| いつも必要 | 54.4% | (424) | 28.3% | (32) | 58.8% | (392) |
| 慣れた場所には必要ないが、それ以外には必要 | 20.8% | (162) | 23.9% | (27) | 20.2% | (135) |
| 普段は必要ないが、調子が悪い時は必要 | 16.7% | (130) | 33.6% | (38) | 13.8% | (92) |
| その他 | 8.2% | (64) | 14.2% | (16) | 7.2% | (48) |
| いつも一人で外出できる | 42.7% | (625) | 62.5% | (203) | 37.0% | (422) |
| 不詳 | 4.1% | (60) | 2.8% | (9) | 4.5% | (51) |

※括弧内は有効回答数に基づく集計結果である。

(27) 一人で外出できない場合の外出方法

○一人で外出できない場合の外出方法をみると、65歳未満、65歳以上ともに「家族の付き添い」と答えた者の割合が最も高くなっている。

第74表 手帳非所持かつ自立支援給付等非受給の者、一人で外出できない場合にどのように外出しているか（複数回答）別

| | 総数 | | 65歳未満 | | 65歳以上 (年齢不詳を含む) | |
|-------------------|--------|-------|--------|-------|--------------------|-------|
| | 割合 | 人数 | 割合 | 人数 | 割合 | 人数 |
| 総数 | 100.0% | (780) | 100.0% | (113) | 100.0% | (667) |
| 福祉サービスを利用 | 11.0% | (86) | - | (-) | 12.9% | (86) |
| 福祉タクシー等の移送サービスを利用 | 5.6% | (44) | 0.9% | (1) | 6.4% | (43) |
| 家族の付き添い | 75.8% | (591) | 81.4% | (92) | 74.8% | (499) |
| 友人・知人、ボランティアの付き添い | 6.5% | (51) | 12.4% | (14) | 5.5% | (37) |
| その他 | 10.3% | (80) | 6.2% | (7) | 10.9% | (73) |
| 不詳 | 5.9% | (46) | 5.3% | (6) | 6.0% | (40) |

※ここでいう「福祉サービス」は障害者総合支援法を除く、介護保険法、難病居宅生活支援事業等に基づく公的
制度によるものをいう。

※括弧内は有効回答数に基づく集計結果である。

(28) 外出する際にどの程度福祉サービスを利用したいか

○外出する際の支援としてどの程度福祉サービスを利用したいかをみると、「利用を希望していない」と答えた者の割合が高く、65歳未満では61.5%、65歳以上では41.4%となっている。また、福祉サービスを利用したい者についてみると、65歳未満、65歳以上ともに「1週間に1～2日程度」と答えた者の割合が高くなっている。

第75表 手帳非所持かつ自立支援給付等非受給の者、外出する際の支援としてどの程度福祉サービスを利用したいか別

| | 総数 | | 65歳未満 | | 65歳以上 (年齢不詳を含む) | |
|-------------------|--------|---------|--------|-------|--------------------|---------|
| | 割合 | 人数 | 割合 | 人数 | 割合 | 人数 |
| 総数 | 100.0% | (1,465) | 100.0% | (325) | 100.0% | (1,140) |
| 利用したい | 17.6% | (258) | 6.8% | (22) | 20.7% | (236) |
| 毎日 | 8.1% | (21) | 4.5% | (1) | 8.5% | (20) |
| 1週間に3～6日程度 | 18.2% | (47) | 4.5% | (1) | 19.5% | (46) |
| 1週間に1～2日程度 | 30.6% | (79) | 40.9% | (9) | 29.7% | (70) |
| 2週間に1～2日程度 | 7.8% | (20) | 13.6% | (3) | 7.2% | (17) |
| 1ヶ月に1～2日程度 | 19.8% | (51) | 4.5% | (1) | 21.2% | (50) |
| その他 | 15.5% | (40) | 31.8% | (7) | 14.0% | (33) |
| 利用を希望していない | 45.9% | (672) | 61.5% | (200) | 41.4% | (472) |
| 分からない | 19.4% | (284) | 17.8% | (58) | 19.8% | (226) |
| 不詳 | 17.1% | (251) | 13.8% | (45) | 18.1% | (206) |

※括弧内は有効回答数に基づく集計結果である。

(29) 一月当たりの平均収入

○一月当たりの平均収入をみると、18歳未満の手帳非所持かつ自立支援給付等非受給の者を含む生計を同一とする家族（以下、「手帳非所持者を含む家族」という。）の収入が「50万円以上～99万円未満」と答えた者の割合は37.5%となっている。手帳非所持かつ自立支援給付等非受給の者本人の状況を見ると、18歳以上～65歳未満では「0円以上～1万円未満」と答えた割合が37.2%となっている。65歳以上では「6万円以上～9万円未満」と答えた割合が14.2%となっている。

第76表 手帳非所持かつ自立支援給付等非受給の者、一月当たりの平均収入別

18歳未満については、手帳非所持者を含む家族一月当たりの平均収入である。

| | 総数 | | 18歳未満 | | 18歳以上～65歳未満 | | 65歳以上 (年齢不詳を含む) | |
|---------------|--------|---------|--------|------|-------------|-------|--------------------|---------|
| | 割合 | 人数 | 割合 | 人数 | 割合 | 人数 | 割合 | 人数 |
| 総数 | 100.0% | (1,465) | 100.0% | (56) | 100.0% | (269) | 100.0% | (1,140) |
| 0円以上～1万円未満 | 13.2% | (194) | 3.6% | (2) | 37.2% | (100) | 8.1% | (92) |
| 1万円以上～3万円未満 | 1.0% | (14) | - | (-) | 1.9% | (5) | 0.8% | (9) |
| 3万円以上～6万円未満 | 8.9% | (130) | - | (-) | 3.3% | (9) | 10.6% | (121) |
| 6万円以上～9万円未満 | 12.7% | (186) | - | (-) | 8.9% | (24) | 14.2% | (162) |
| 9万円以上～12万円未満 | 8.9% | (130) | 1.8% | (1) | 7.8% | (21) | 9.5% | (108) |
| 12万円以上～15万円未満 | 5.5% | (80) | - | (-) | 2.6% | (7) | 6.4% | (73) |
| 15万円以上～18万円未満 | 9.6% | (141) | - | (-) | 6.3% | (17) | 10.9% | (124) |
| 18万円以上～21万円未満 | 8.2% | (120) | 1.8% | (1) | 5.9% | (16) | 9.0% | (103) |
| 21万円以上～24万円未満 | 2.7% | (40) | 1.8% | (1) | 2.2% | (6) | 2.9% | (33) |
| 24万円以上～27万円未満 | 3.3% | (49) | 1.8% | (1) | 3.3% | (9) | 3.4% | (39) |
| 27万円以上～30万円未満 | 1.2% | (18) | 3.6% | (2) | 0.4% | (1) | 1.3% | (15) |
| 30万円以上～50万円未満 | 5.5% | (81) | 35.7% | (20) | 8.2% | (22) | 3.4% | (39) |
| 50万円以上～99万円未満 | 2.6% | (38) | 37.5% | (21) | 1.9% | (5) | 1.1% | (12) |
| 99万円以上～ | 0.7% | (10) | - | (-) | 0.7% | (2) | 0.7% | (8) |
| 不詳 | 16.0% | (234) | 12.5% | (7) | 9.3% | (25) | 17.7% | (202) |

※括弧内は有効回答数に基づく集計結果である。

(30) 住民税、所得税及び生活保護の状況

○18歳未満の手帳非所持者を含む家族の課税状況をみると、75.0%が住民税課税、75.0%が所得税課税となっている。手帳非所持かつ自立支援給付等非受給の者本人の課税状況をみると、18歳以上65歳未満では、38.3%が住民税非課税、44.2%が所得税非課税となっている。65歳以上では44.4%が住民税非課税、48.2%が所得税非課税となっている。

また、生活保護の受給状況をみると、18歳未満の手帳非所持者を含む家族の3.6%が生活保護世帯、18歳以上～65歳未満では7.4%が生活保護世帯、65歳以上では4.3%が生活保護世帯となっている。

第77表 手帳非所持かつ自立支援給付等非受給の者、住民税、所得税及び生活保護の状況別

18歳未満については、手帳非所持者を含む家族の住民税等の状況である。

| | | 総数 | | | | | | | |
|------|---------|--------|---------|-------------|------|--------------------|-------|--------|---------|
| | | 18歳未満 | | 18歳以上～65歳未満 | | 65歳以上 (年齢不詳を含む) | | | |
| 住民税 | 総数 | 100.0% | (1,465) | 100.0% | (56) | 100.0% | (269) | 100.0% | (1,140) |
| | 課税無し | 41.8% | (612) | 5.4% | (3) | 38.3% | (103) | 44.4% | (506) |
| | 課税あり | 38.7% | (567) | 75.0% | (42) | 45.4% | (122) | 35.4% | (403) |
| | 不詳 | 19.5% | (286) | 19.6% | (11) | 16.4% | (44) | 20.3% | (231) |
| 所得税 | 総数 | 100.0% | (1,465) | 100.0% | (56) | 100.0% | (269) | 100.0% | (1,140) |
| | 課税無し | 45.8% | (671) | 5.4% | (3) | 44.2% | (119) | 48.2% | (549) |
| | 課税あり | 33.5% | (491) | 75.0% | (42) | 40.5% | (109) | 29.8% | (340) |
| | 不詳 | 20.7% | (303) | 19.6% | (11) | 15.2% | (41) | 22.0% | (251) |
| 生活保護 | 総数 | 100.0% | (1,465) | 100.0% | (56) | 100.0% | (269) | 100.0% | (1,140) |
| | 受給していない | 72.7% | (1,065) | 76.8% | (43) | 80.3% | (216) | 70.7% | (806) |
| | 受給している | 4.8% | (71) | 3.6% | (2) | 7.4% | (20) | 4.3% | (49) |
| | 不詳 | 22.5% | (329) | 19.6% | (11) | 12.3% | (33) | 25.0% | (285) |

※括弧内は有効回答数に基づく集計結果である。

(31) 一月当たりの平均支出

○18歳未満の手帳非所持者を含む家族の一月当たりの平均支出をみると、「30万円以上～50万円未満」と答えた割合が35.7%と高くなっている。

手帳非所持かつ自立支援給付等非受給の者本人の一月当たりの平均支出をみると、18歳以上～65歳未満では「9万円以上～12万円未満」と答えた割合が12.3%と高く、65歳以上では「6万円以上～9万円未満」と答えた割合が13.4%と高くなっている。

第78表 手帳非所持かつ自立支援給付等非受給の者、一月当たりの平均支出別

18歳未満については、手帳非所持かつ自立支援給付等非受給の者を含む生計を同一とする家族の支出である。

| | 総数 | | 18歳未満 | | 18歳以上～65歳未満 | | 65歳以上 (年齢不詳を含む) | |
|---------------|--------|---------|--------|------|-------------|-------|--------------------|---------|
| | 割合 | 人数 | 割合 | 人数 | 割合 | 人数 | 割合 | 人数 |
| 総数 | 100.0% | (1,465) | 100.0% | (56) | 100.0% | (269) | 100.0% | (1,140) |
| 0円以上～1万円未満 | 4.6% | (68) | 1.8% | (1) | 10.0% | (27) | 3.5% | (40) |
| 1万円以上～3万円未満 | 3.5% | (51) | - | (-) | 3.0% | (8) | 3.8% | (43) |
| 3万円以上～6万円未満 | 11.4% | (167) | 3.6% | (2) | 9.7% | (26) | 12.2% | (139) |
| 6万円以上～9万円未満 | 12.2% | (178) | 1.8% | (1) | 8.9% | (24) | 13.4% | (153) |
| 9万円以上～12万円未満 | 12.6% | (184) | 1.8% | (1) | 12.3% | (33) | 13.2% | (150) |
| 12万円以上～15万円未満 | 6.6% | (96) | 1.8% | (1) | 3.0% | (8) | 7.6% | (87) |
| 15万円以上～18万円未満 | 9.1% | (134) | 7.1% | (4) | 6.7% | (18) | 9.8% | (112) |
| 18万円以上～21万円未満 | 7.2% | (105) | 5.4% | (3) | 10.0% | (27) | 6.6% | (75) |
| 21万円以上～24万円未満 | 1.6% | (23) | 5.4% | (3) | 1.5% | (4) | 1.4% | (16) |
| 24万円以上～27万円未満 | 3.4% | (50) | 3.6% | (2) | 4.1% | (11) | 3.2% | (37) |
| 27万円以上～30万円未満 | 0.7% | (10) | 5.4% | (3) | - | (-) | 0.6% | (7) |
| 30万円以上～50万円未満 | 3.9% | (57) | 35.7% | (20) | 5.6% | (15) | 1.9% | (22) |
| 50万円以上～99万円未満 | 0.1% | (2) | 1.8% | (1) | - | (-) | 0.1% | (1) |
| 99万円以上 | 0.1% | (1) | - | (-) | - | (-) | 0.1% | (1) |
| 分からない | 7.8% | (114) | 10.7% | (6) | 9.3% | (25) | 7.3% | (83) |
| 不詳 | 15.4% | (225) | 14.3% | (8) | 16.0% | (43) | 15.3% | (174) |

※括弧内は有効回答数に基づく集計結果である。

(32) 通所サービス等利用時の食事の提供の有無及び一月当たりの食費負担額

○通所サービス等利用時の食事の提供の状況を見ると、「提供を受けていない」と答えた者の割合が高くなっている。

第79表 手帳非所持かつ自立支援給付等非受給の者、通所サービス等利用時の食事の提供の有無別

| | 総数 | | 18歳未満 | | 18歳以上～65歳未満 | | 65歳以上 (年齢不詳を含む) | |
|------------------|--------|---------|--------|------|-------------|-------|--------------------|---------|
| | 割合 | 人数 | 割合 | 人数 | 割合 | 人数 | 割合 | 人数 |
| 総数 | 100.0% | (1,465) | 100.0% | (56) | 100.0% | (269) | 100.0% | (1,140) |
| 提供を受けている | 14.9% | (219) | - | (-) | 1.5% | (4) | 18.9% | (215) |
| 0円以上～1万円未満 | 41.1% | (90) | - | (-) | 25.0% | (1) | 41.4% | (89) |
| 1万円以上～3万円未満 | 23.3% | (51) | - | (-) | 25.0% | (1) | 23.3% | (50) |
| 3万円以上～6万円未満 | 14.2% | (31) | - | (-) | 50.0% | (2) | 13.5% | (29) |
| 6万円以上～9万円未満 | 7.3% | (16) | - | (-) | - | (-) | 7.4% | (16) |
| 9万円以上 | - | (-) | - | (-) | - | (-) | - | (-) |
| 不詳 | 14.2% | (31) | - | (-) | - | (-) | 14.4% | (31) |
| 提供を受けていない | 37.3% | (547) | 46.4% | (26) | 37.9% | (102) | 36.8% | (419) |
| 不詳 | 47.7% | (699) | 53.6% | (30) | 60.6% | (163) | 44.4% | (506) |

※括弧内は有効回答数に基づく集計結果である。

(33) 困った時の相談相手

○困った時の相談相手についてみると、相談相手がいる者のうち「家族」と答えた者の割合が高く、65歳未満では83.8%、65歳以上では80.6%となっている。

第80表 手帳非所持かつ自立支援給付等非受給の者、困った時の相談相手（複数回答）別

| | 総数 | | 65歳未満 | | 65歳以上 (年齢不詳を含む) | |
|------------------|--------|---------|--------|-------|--------------------|---------|
| | 割合 | 人数 | 割合 | 人数 | 割合 | 人数 |
| 総数 | 100.0% | (1,465) | 100.0% | (325) | 100.0% | (1,140) |
| 相談相手有り | 90.4% | (1,325) | 91.4% | (297) | 90.2% | (1,028) |
| 行政機関 | 25.1% | (333) | 27.6% | (82) | 24.4% | (251) |
| 福祉サービス提供事業所等 | 21.2% | (281) | 5.4% | (16) | 25.8% | (265) |
| 医療機関 | 36.1% | (478) | 41.4% | (123) | 34.5% | (355) |
| 教育機関 | 2.3% | (30) | 9.8% | (29) | 0.1% | (1) |
| 相談支援機関 | 8.2% | (109) | 3.4% | (10) | 9.6% | (99) |
| 社会福祉協議会 | 3.6% | (48) | 1.7% | (5) | 4.2% | (43) |
| 障害者団体・患者会 | 0.2% | (3) | 0.7% | (2) | 0.1% | (1) |
| 民生委員、障害者相談員 | 8.5% | (112) | 2.4% | (7) | 10.2% | (105) |
| 家族 | 81.4% | (1,078) | 83.8% | (249) | 80.6% | (829) |
| 友人・知人 | 24.7% | (327) | 37.7% | (112) | 20.9% | (215) |
| その他 | 4.3% | (57) | 5.1% | (15) | 4.1% | (42) |
| 誰にも相談出来ない | 3.2% | (47) | 5.8% | (19) | 2.5% | (28) |
| 不詳 | 6.3% | (93) | 2.8% | (9) | 7.4% | (84) |

※括弧内は有効回答数に基づく集計結果である。

(34) 手帳非所持で、自立支援給付等を受けていない者の生活のしづらさ及び福祉サービス利用等の状況

○手帳非所持で、自立支援給付等を受けていない者のうち、74.7%が障害による日常生活を送る上での生活のしづらさを感じている。そのうち、福祉サービスを利用しておらず、福祉サービスの利用を希望する者は、65歳未満では25.8%、65歳以上では43.0%となっている。

第81-1表 手帳非所持かつ自立支援給付等非受給の者、生活のしづらさの有無別

| | 総数 | | 65歳未満 | | 65歳以上 (年齢不詳を含む) | |
|----------------------------------|------------------------|---------|---------|--------|--------------------|--------|
| | 手帳非所持で、自立支援給付等を受けていない者 | 100.0% | (1,465) | 100.0% | (325) | 100.0% |
| 障害による日常生活を送る上での生活のしづらさがない者 | 14.4% | (211) | 22.5% | (73) | 12.1% | (138) |
| 障害による日常生活を送る上での生活のしづらさがある者 - (a) | 74.7% | (1,094) | 70.2% | (228) | 76.0% | (866) |
| 不詳 | 10.9% | (160) | 7.4% | (24) | 11.9% | (136) |

第81-2表 障害による日常生活を送る上での生活のしづらさがある者、福祉サービスの利用状況等別

| | 総数 | | 65歳未満 | | 65歳以上 (年齢不詳を含む) | |
|-----------------|--------------------------------|--------|---------|--------|--------------------|--------|
| | 障害による日常生活を送る上での生活のしづらさがある者-(a) | 100.0% | (1,094) | 100.0% | (228) | 100.0% |
| 福祉サービスを利用している者 | 13.4% | (147) | 0.9% | (2) | 16.7% | (145) |
| 福祉サービスを利用していない者 | 49.3% | (539) | 68.0% | (155) | 44.3% | (384) |
| 福祉サービスの利用希望がある者 | 38.0% | (205) | 25.8% | (40) | 43.0% | (165) |
| 毎日利用したい | 2.9% | (6) | 5.0% | (2) | 2.4% | (4) |
| 1週間に3～6日程度 | 4.4% | (9) | 2.5% | (1) | 4.8% | (8) |
| 1週間に1～2日程度 | 18.5% | (38) | 15.0% | (6) | 19.4% | (32) |
| わからない | 74.1% | (152) | 77.5% | (31) | 73.3% | (121) |
| 利用したくない | 51.9% | (280) | 66.5% | (103) | 46.1% | (177) |
| 不詳 | 10.0% | (54) | 7.7% | (12) | 10.9% | (42) |
| 不詳 | 37.3% | (408) | 31.1% | (71) | 38.9% | (337) |

※括弧内は有効回答数に基づく集計結果である。

(参考) 医師から発達障害と診断された者、医師から高次脳機能障害と診断された者及び医師から難病と診断された者の福祉サービスの利用希望等について

(1) 発達障害と診断された者の福祉サービスの利用希望

○日常生活上の支援として福祉サービスをどの程度利用したいかをみると、「利用したくない」と答えた者の割合が高く、65歳未満では32.2%、65歳以上では37.5%となっている。

第8 2表 発達障害と診断された者、日常生活上の支援として福祉サービスをどの程度利用したいか別

(65歳未満)

| | 総数 | 障害者手帳 所持者 | 障害者手帳の種類(複数回答) | | | 障害者手帳 非所持 | 手帳非所持で、 自立支援給付等 を受けている者 | 手帳非所持で、 自立支援給付等 を受けていない 者 | 障害者手帳 所持不詳 |
|------------|----------------|---------------|----------------|-----------------|-----------------|---------------|-------------------------------|------------------------------------|---------------|
| | | | 身体障害者手帳 | 療育手帳 | 精神障害者 保健福祉手帳 | | | | |
| | | | 総数 | 100.0% (366) | 100.0% (281) | | | | |
| 毎日 | 3.6% (13) | 3.9% (11) | 12.8% (5) | 3.9% (8) | 4.9% (4) | 2.6% (2) | - (-) | 4.2% (2) | - (-) |
| 1週間に3~6日程度 | 2.5% (9) | 3.2% (9) | 5.1% (2) | 3.4% (7) | 1.2% (1) | - (-) | - (-) | - (-) | - (-) |
| 1週間に1~2日程度 | 4.1% (15) | 4.6% (13) | 5.1% (2) | 4.4% (9) | 3.7% (3) | 2.6% (2) | 3.3% (1) | 2.1% (1) | - (-) |
| わからない | 28.4% (104) | 31.3% (88) | 23.1% (9) | 32.8% (67) | 29.3% (24) | 19.2% (15) | 30.0% (9) | 12.5% (6) | 14.3% (1) |
| 利用したくない | 32.2% (118) | 27.8% (78) | 15.4% (6) | 27.0% (55) | 26.8% (22) | 50.0% (39) | 40.0% (12) | 56.3% (27) | 14.3% (1) |
| 不詳 | 29.2% (107) | 29.2% (82) | 38.5% (15) | 28.4% (58) | 34.1% (28) | 25.6% (20) | 26.7% (8) | 25.0% (12) | 71.4% (5) |

(65歳以上(年齢不詳を含む))

| | 総数 | 障害者手帳 所持者 | 障害者手帳の種類(複数回答) | | | 障害者手帳 非所持 | 手帳非所持で、 自立支援給付等 を受けている者 | 手帳非所持で、 自立支援給付等 を受けていない 者 | 障害者手帳 所持不詳 |
|------------|--------------|--------------|----------------|----------------|-----------------|--------------|-------------------------------|------------------------------------|---------------|
| | | | 身体障害者手帳 | 療育手帳 | 精神障害者 保健福祉手帳 | | | | |
| | | | 総数 | 100.0% (16) | 100.0% (11) | | | | |
| 毎日 | - (-) | - (-) | - (-) | - (-) | - (-) | - (-) | - (-) | - (-) | - (-) |
| 1週間に3~6日程度 | - (-) | - (-) | - (-) | - (-) | - (-) | - (-) | - (-) | - (-) | - (-) |
| 1週間に1~2日程度 | - (-) | - (-) | - (-) | - (-) | - (-) | - (-) | - (-) | - (-) | - (-) |
| わからない | 18.8% (3) | 18.2% (2) | 40.0% (2) | 14.3% (1) | 25.0% (1) | 25.0% (1) | 50.0% (1) | - (-) | - (-) |
| 利用したくない | 37.5% (6) | 45.5% (5) | 40.0% (2) | 42.9% (3) | 50.0% (2) | 25.0% (1) | - (-) | 50.0% (1) | - (-) |
| 不詳 | 43.8% (7) | 36.4% (4) | 20.0% (1) | 42.9% (3) | 25.0% (1) | 50.0% (2) | 50.0% (1) | 50.0% (1) | 100.0% (1) |

※括弧内は有効回答数に基づく集計結果である。

(2) 発達障害と診断された者の福祉サービスの利用希望時間

○日常生活上の支援として福祉サービスを1週間当たり平均何時間程度利用したいかについてみると、65歳未満では「5時間以内」と答えた者の割合は13.5%となっている。

第83表 発達障害と診断された者、1週間当たりの福祉サービスの利用希望時間別

(65歳未満)

| | 総数 | 障害者手帳 所持者 | 障害者手帳の種類 (複数回答) | | | 障害者手帳 非所持 | 手帳非所持で、 自立支援給付等 を受けている者 | 手帳非所持で、 自立支援給付等 を受けていない 者 | 障害者手帳 所持不詳 |
|---------|----------------|---------------|-----------------|-----------------|-----------------|---------------|-------------------------------|------------------------------------|---------------|
| | | | 身体障害者手帳 | 療育手帳 | 精神障害者 保健福祉手帳 | | | | |
| | | | 総数 | 100.0% (141) | 100.0% (121) | | | | |
| 5時間以内 | 13.5% (19) | 14.0% (17) | 22.2% (4) | 14.3% (13) | 15.6% (5) | 10.5% (2) | 10.0% (1) | 11.1% (1) | - (-) |
| 6～10時間 | 6.4% (9) | 6.6% (8) | 22.2% (4) | 5.5% (5) | 6.3% (2) | 5.3% (1) | - (-) | 11.1% (1) | - (-) |
| 11～15時間 | 2.8% (4) | 3.3% (4) | 5.6% (1) | 4.4% (4) | 3.1% (1) | - (-) | - (-) | - (-) | - (-) |
| 16～20時間 | 0.7% (1) | 0.8% (1) | 5.6% (1) | 1.1% (1) | - (-) | - (-) | - (-) | - (-) | - (-) |
| 21時間以上 | 3.5% (5) | 4.1% (5) | 5.6% (1) | 2.2% (2) | 6.3% (2) | - (-) | - (-) | - (-) | - (-) |
| 不詳 | 73.0% (103) | 71.1% (86) | 38.9% (7) | 72.5% (66) | 68.8% (22) | 84.2% (16) | 90.0% (9) | 77.8% (7) | 100.0% (1) |

(65歳以上 (年齢不詳を含む))

| | 総数 | 障害者手帳 所持者 | 障害者手帳の種類 (複数回答) | | | 障害者手帳 非所持 | 手帳非所持で、 自立支援給付等 を受けている者 | 手帳非所持で、 自立支援給付等 を受けていない 者 | 障害者手帳 所持不詳 |
|---------|---------------|---------------|-----------------|---------------|-----------------|---------------|-------------------------------|------------------------------------|---------------|
| | | | 身体障害者手帳 | 療育手帳 | 精神障害者 保健福祉手帳 | | | | |
| | | | 総数 | 100.0% (3) | 100.0% (2) | | | | |
| 5時間以内 | - (-) | - (-) | - (-) | - (-) | - (-) | - (-) | - (-) | - (-) | - (-) |
| 6～10時間 | - (-) | - (-) | - (-) | - (-) | - (-) | - (-) | - (-) | - (-) | - (-) |
| 11～15時間 | - (-) | - (-) | - (-) | - (-) | - (-) | - (-) | - (-) | - (-) | - (-) |
| 16～20時間 | - (-) | - (-) | - (-) | - (-) | - (-) | - (-) | - (-) | - (-) | - (-) |
| 21時間以上 | - (-) | - (-) | - (-) | - (-) | - (-) | - (-) | - (-) | - (-) | - (-) |
| 不詳 | 100.0% (3) | 100.0% (2) | 100.0% (2) | 100.0% (1) | 100.0% (1) | 100.0% (1) | 100.0% (1) | - (-) | - (-) |

※括弧内は有効回答数に基づく集計結果である。

(3) 発達障害と診断された者の日中の過ごし方の状況

○日中の過ごし方の状況を見ると、65歳未満では「学校に通っている」と答えた者の割合が36.9%と最も高く、次いで「家庭内で過ごしている」が32.0%となっている。65歳以上では「家庭内で過ごしている」と答えた者の割合が62.5%と最も高くなっている。

第84表 発達障害と診断された者、日中の過ごし方の状況（複数回答）別

(65歳未満)

| | 総数 | 障害者手帳所持者 | 障害者手帳の種類（複数回答） | | | 障害者手帳非所持 | 手帳非所持で、自立支援給付等を受けている者 | 手帳非所持で、自立支援給付等を受けていない者 | 障害者手帳所持不詳 |
|-----------------|-----------------|-----------------|----------------|-----------------|----------------|----------------|-----------------------|------------------------|---------------|
| | | | 身体障害者手帳 | 療育手帳 | 精神障害者保健福祉手帳 | | | | |
| | | | | | | | | | |
| 総数 | 100.0% (366) | 100.0% (281) | 100.0% (39) | 100.0% (204) | 100.0% (82) | 100.0% (78) | 100.0% (30) | 100.0% (48) | 100.0% (7) |
| 正職員 | 7.1% (8) | 8.2% (7) | 7.7% (-) | 6.9% (5) | 11.0% (2) | 2.6% (-) | - (-) | 4.2% (-) | 14.3% (1) |
| 障害者向けの求人 | (18) | (16) | (3) | (9) | (7) | (2) | (-) | (2) | (-) |
| 障害者向けの求人以外 | (-) | (-) | (-) | (-) | (-) | (-) | (-) | (-) | (-) |
| 不詳 | (26) | (23) | (3) | (14) | (9) | (2) | (-) | (2) | (1) |
| 正職員以外 | 10.7% (24) | 12.8% (24) | 12.8% (2) | 10.3% (16) | 18.3% (8) | 3.8% (-) | 3.3% (-) | 4.2% (-) | - (-) |
| 障害者向けの求人 | (15) | (12) | (3) | (5) | (7) | (3) | (1) | (2) | (-) |
| 障害者向けの求人以外 | (-) | (-) | (-) | (-) | (-) | (-) | (-) | (-) | (-) |
| 不詳 | (39) | (36) | (5) | (21) | (15) | (3) | (1) | (2) | (-) |
| 自営業 | 1.1% (4) | 1.4% (4) | - (-) | 1.0% (2) | 3.7% (3) | - (-) | - (-) | - (-) | - (-) |
| 障害者通所サービスを利用 | 23.0% (-) | 29.5% (-) | 25.6% (-) | 30.4% (-) | 32.9% (-) | - (-) | - (-) | - (-) | 14.3% (-) |
| 療養介護 | (25) | (25) | (7) | (23) | (2) | (-) | (-) | (-) | (-) |
| 生活介護 | (5) | (5) | (-) | (2) | (4) | (-) | (-) | (-) | (-) |
| 自立訓練 | (4) | (4) | (-) | (2) | (2) | (-) | (-) | (-) | (-) |
| 就労移行支援 | (11) | (11) | (-) | (6) | (5) | (-) | (-) | (-) | (-) |
| 就労継続支援A型 | (27) | (26) | (2) | (18) | (12) | (-) | (-) | (-) | (1) |
| 就労継続支援B型 | (2) | (2) | (-) | (2) | (-) | (-) | (-) | (-) | (-) |
| 地域活動支援センター | (10) | (10) | (1) | (9) | (2) | (-) | (-) | (-) | (-) |
| 作業所等 | (84) | (83) | (10) | (62) | (27) | (-) | (-) | (-) | (1) |
| 介護保険の通所サービス | 0.5% (2) | 0.4% (1) | - (-) | 0.5% (1) | - (-) | 1.3% (1) | - (-) | 2.1% (1) | - (-) |
| 病院等のデイケアを利用している | 0.8% (3) | 0.7% (2) | - (-) | 0.5% (1) | 1.2% (1) | 1.3% (1) | 3.3% (1) | - (-) | - (-) |
| リハビリテーションを受けている | 3.0% (11) | 2.8% (8) | 12.8% (5) | 2.9% (6) | - (-) | 3.8% (3) | 3.3% (1) | 4.2% (2) | - (-) |
| 学校に通っている | 36.9% (135) | 30.6% (86) | 23.1% (9) | 36.8% (75) | 11.0% (9) | 60.3% (47) | 46.7% (14) | 68.8% (33) | 28.6% (2) |
| 放課後児童クラブ（学童保育） | 3.0% (11) | 1.8% (5) | 2.6% (1) | 2.0% (4) | 1.2% (1) | 7.7% (6) | 3.3% (1) | 10.4% (5) | - (-) |
| 保育園・幼稚園・認定こども園 | 6.3% (23) | 3.2% (9) | - (-) | 4.4% (9) | - (-) | 16.7% (13) | 23.3% (7) | 12.5% (6) | 14.3% (1) |
| 障害児通所施設 | 19.7% (18) | 19.6% (12) | 23.1% (3) | 25.0% (11) | 3.7% (1) | 21.8% (6) | 46.7% (5) | 6.3% (1) | - (-) |
| 児童発達支援 | (4) | (3) | (1) | (3) | (-) | (1) | (-) | (1) | (-) |
| 医療型児童発達支援 | (49) | (40) | (5) | (37) | (2) | (9) | (8) | (1) | (-) |
| 放課後等デイサービス | (1) | (-) | (-) | (-) | (-) | (1) | (1) | (-) | (-) |
| 保育所等訪問支援 | (72) | (55) | (9) | (51) | (3) | (17) | (14) | (3) | (-) |
| 社会活動などを行っている | 1.1% (4) | 0.7% (2) | 2.6% (1) | - (-) | 1.2% (1) | 1.3% (1) | - (-) | 2.1% (1) | 14.3% (1) |
| 家事・育児・介護等を行っている | 2.5% (9) | 2.5% (7) | 2.6% (1) | 0.5% (1) | 7.3% (6) | 2.6% (2) | 3.3% (1) | 2.1% (1) | - (-) |
| 家庭内で過ごしている | 32.0% (117) | 31.3% (88) | 43.6% (17) | 27.0% (55) | 46.3% (38) | 35.9% (28) | 46.7% (14) | 29.2% (14) | 14.3% (1) |
| その他 | 7.7% (28) | 5.7% (16) | 10.3% (4) | 4.9% (10) | 8.5% (7) | 15.4% (12) | 20.0% (6) | 12.5% (6) | - (-) |
| 不詳 | 4.9% (18) | 5.7% (16) | 12.8% (5) | 5.4% (11) | 4.9% (4) | - (-) | - (-) | - (-) | 28.6% (2) |

(65歳以上(年齢不詳を含む))

| | 総数 | 障害者手帳の所持者 | | | | 障害者手帳の種類(複数回答) | | | | 障害者手帳非所持 | 手帳非所持で、自立支援給付等を受けている者 | 手帳非所持で、自立支援給付等を受けていない者 | 障害者手帳所持不詳 | |
|-----------------|----------------|----------------|---------------|---------------|---------------|----------------|---------------|---------------|---------------|----------|-----------------------|------------------------|-----------|--------|
| | | 100.0% | 100.0% | 100.0% | | | 100.0% | 100.0% | 100.0% | | | | | 100.0% |
| | | | | 身体障害者手帳 | 療育手帳 | 精神障害者保健福祉手帳 | | | | | | | | |
| 総数 | 100.0% (16) | 100.0% (11) | 100.0% (5) | 100.0% (7) | 100.0% (4) | 100.0% (4) | 100.0% (2) | 100.0% (2) | 100.0% (1) | | | | | |
| 正職員 | 18.8% (-) | 18.2% (-) | - (-) | 28.6% (-) | 25.0% (-) | 25.0% (-) | 50.0% (-) | - (-) | - (-) | | | | | |
| 障害者向けの求人 | (3) | (2) | (-) | (2) | (1) | (1) | (1) | (-) | (-) | | | | | |
| 障害者向けの求人以外不詳 | (-) | (-) | (-) | (-) | (-) | (-) | (-) | (-) | (-) | | | | | |
| 正職員以外 | 18.8% (3) | 18.2% (2) | - (-) | 28.6% (2) | 25.0% (1) | 25.0% (1) | 50.0% (1) | - (-) | - (-) | | | | | |
| 障害者向けの求人 | (-) | (-) | (-) | (-) | (-) | (-) | (-) | (-) | (-) | | | | | |
| 障害者向けの求人以外不詳 | (3) | (2) | (-) | (2) | (1) | (1) | (1) | (-) | (-) | | | | | |
| 自営業 | - (-) | - (-) | - (-) | - (-) | - (-) | - (-) | - (-) | - (-) | - (-) | | | | | |
| 障害者通所サービスを利用 | 25.0% (1) | 36.4% (1) | - (-) | 57.1% (1) | 25.0% (-) | - (-) | - (-) | - (-) | - (-) | | | | | |
| 療養介護 | (-) | (-) | (-) | (-) | (-) | (-) | (-) | (-) | (-) | | | | | |
| 生活介護 | (-) | (-) | (-) | (-) | (-) | (-) | (-) | (-) | (-) | | | | | |
| 自立訓練 | (-) | (-) | (-) | (-) | (-) | (-) | (-) | (-) | (-) | | | | | |
| 就労移行支援 | (-) | (-) | (-) | (-) | (-) | (-) | (-) | (-) | (-) | | | | | |
| 就労継続支援A型 | (-) | (-) | (-) | (-) | (-) | (-) | (-) | (-) | (-) | | | | | |
| 就労継続支援B型 | (1) | (1) | (-) | (1) | (-) | (-) | (-) | (-) | (-) | | | | | |
| 地域活動支援センター | (1) | (1) | (-) | (1) | (-) | (-) | (-) | (-) | (-) | | | | | |
| 作業所等 | (4) | (4) | (-) | (4) | (1) | (-) | (-) | (-) | (-) | | | | | |
| 介護保険の通所サービス | 6.3% (1) | 9.1% (1) | 20.0% (1) | - (-) | - (-) | - (-) | - (-) | - (-) | - (-) | | | | | |
| 病院等のデイケアを利用している | - (-) | - (-) | - (-) | - (-) | - (-) | - (-) | - (-) | - (-) | - (-) | | | | | |
| リハビリテーションを受けている | - (-) | - (-) | - (-) | - (-) | - (-) | - (-) | - (-) | - (-) | - (-) | | | | | |
| 学校に通っている | 18.8% (3) | 18.2% (2) | 20.0% (1) | 28.6% (2) | - (-) | 25.0% (1) | - (-) | 50.0% (1) | - (-) | | | | | |
| 放課後児童クラブ(学童保育) | - (-) | - (-) | - (-) | - (-) | - (-) | - (-) | - (-) | - (-) | - (-) | | | | | |
| 保育園・幼稚園・認定こども園 | 6.3% (1) | - (-) | - (-) | - (-) | - (-) | 25.0% (1) | 50.0% (1) | - (-) | - (-) | | | | | |
| 障害児通所施設 | 6.3% (1) | 9.1% (1) | 20.0% (1) | 14.3% (1) | - (-) | - (-) | - (-) | - (-) | - (-) | | | | | |
| 児童発達支援 | (-) | (-) | (-) | (-) | (-) | (-) | (-) | (-) | (-) | | | | | |
| 医療型児童発達支援 | (-) | (-) | (-) | (-) | (-) | (-) | (-) | (-) | (-) | | | | | |
| 放課後等デイサービス | (-) | (-) | (-) | (-) | (-) | (-) | (-) | (-) | (-) | | | | | |
| 保育所等訪問支援 | (1) | (1) | (1) | (1) | (-) | (-) | (-) | (-) | (-) | | | | | |
| 社会活動などを行っている | - (-) | - (-) | - (-) | - (-) | - (-) | - (-) | - (-) | - (-) | - (-) | | | | | |
| 家事・育児・介護等を行っている | - (-) | - (-) | - (-) | - (-) | - (-) | - (-) | - (-) | - (-) | - (-) | | | | | |
| 家庭内で過ごしている | 62.5% (10) | 72.7% (8) | 80.0% (4) | 57.1% (4) | 50.0% (2) | 25.0% (1) | 50.0% (1) | - (-) | 100.0% (1) | | | | | |
| その他 | 18.8% (3) | 18.2% (2) | 20.0% (1) | 14.3% (1) | 25.0% (1) | - (-) | - (-) | - (-) | 100.0% (1) | | | | | |
| 不詳 | 12.5% (2) | 9.1% (1) | 20.0% (1) | 14.3% (1) | 25.0% (1) | 25.0% (1) | - (-) | 50.0% (1) | - (-) | | | | | |

※括弧内は有効回答数に基づく集計結果である。

(4) 高次脳機能障害と診断された者の福祉サービスの利用希望

○日常生活上の支援として福祉サービスをどの程度利用したいかをみると、「利用したくない」と答えた者の割合は、65歳未満では17.2%、65歳以上では23.5%となっている。

第85表 高次脳機能障害と診断された者、日常生活上の支援として福祉サービスをどの程度利用したいか別

(65歳未満)

| | 総数 | 障害者手帳 所持者 | 障害者手帳の種類 (複数回答) | | | 障害者手帳 非所持 | 手帳非所持で、 自立支援給付等 を受けている者 | 手帳非所持で、 自立支援給付等 を受けていない 者 | 障害者手帳 所持不詳 |
|------------|---------------|---------------|-----------------|----------------|-----------------|--------------|-------------------------------|------------------------------------|---------------|
| | | | 身体障害者手帳 | 療育手帳 | 精神障害者 保健福祉手帳 | | | | |
| | | | 総数 | 100.0% (64) | 100.0% (54) | | | | |
| 毎日 | 9.4% (6) | 9.3% (5) | 10.3% (4) | 11.1% (1) | 6.7% (1) | 12.5% (1) | - (-) | 14.3% (1) | - (-) |
| 1週間に3～6日程度 | 9.4% (6) | 9.3% (5) | 12.8% (5) | - (-) | 6.7% (1) | 12.5% (1) | - (-) | 14.3% (1) | - (-) |
| 1週間に1～2日程度 | 6.3% (4) | 5.6% (3) | 5.1% (2) | - (-) | 6.7% (1) | 12.5% (1) | - (-) | 14.3% (1) | - (-) |
| わからない | 21.9% (14) | 22.2% (12) | 15.4% (6) | 33.3% (3) | 26.7% (4) | 25.0% (2) | - (-) | 28.6% (2) | - (-) |
| 利用したくない | 17.2% (11) | 18.5% (10) | 15.4% (6) | 11.1% (1) | 26.7% (4) | 12.5% (1) | - (-) | 14.3% (1) | - (-) |
| 不詳 | 35.9% (23) | 35.2% (19) | 41.0% (16) | 44.4% (4) | 26.7% (4) | 25.0% (2) | 100.0% (1) | 14.3% (1) | 100.0% (2) |

(65歳以上 (年齢不詳を含む))

| | 総数 | 障害者手帳 所持者 | 障害者手帳の種類 (複数回答) | | | 障害者手帳 非所持 | 手帳非所持で、 自立支援給付等 を受けている者 | 手帳非所持で、 自立支援給付等 を受けていない 者 | 障害者手帳 所持不詳 |
|------------|---------------|---------------|-----------------|-----------------|-----------------|---------------|-------------------------------|------------------------------------|---------------|
| | | | 身体障害者手帳 | 療育手帳 | 精神障害者 保健福祉手帳 | | | | |
| | | | 総数 | 100.0% (196) | 100.0% (118) | | | | |
| 毎日 | 6.1% (12) | 5.9% (7) | 6.1% (7) | - (-) | 16.7% (2) | 9.3% (5) | 8.3% (1) | 9.5% (4) | - (-) |
| 1週間に3～6日程度 | 9.2% (18) | 8.5% (10) | 8.8% (10) | - (-) | - (-) | 11.1% (6) | 8.3% (1) | 11.9% (5) | 8.3% (2) |
| 1週間に1～2日程度 | 7.7% (15) | 7.6% (9) | 7.9% (9) | 20.0% (1) | - (-) | 3.7% (2) | - (-) | 4.8% (2) | 16.7% (4) |
| わからない | 15.3% (30) | 16.1% (19) | 14.9% (17) | 20.0% (1) | 33.3% (4) | 13.0% (7) | 33.3% (4) | 7.1% (3) | 16.7% (4) |
| 利用したくない | 23.5% (46) | 25.4% (30) | 25.4% (29) | 20.0% (1) | 33.3% (4) | 25.9% (14) | 8.3% (1) | 31.0% (13) | 8.3% (2) |
| 不詳 | 38.3% (75) | 36.4% (43) | 36.8% (42) | 40.0% (2) | 16.7% (2) | 37.0% (20) | 41.7% (5) | 35.7% (15) | 50.0% (12) |

※括弧内は有効回答数に基づく集計結果である。

(5) 高次脳機能障害と診断された者の福祉サービスの利用希望時間

○日常生活上の支援として福祉サービスを1週間当たり平均何時間程度利用したいかについてみると、65歳未満では「5時間以内」「6～10時間」と答えた者の割合はそれぞれ20.0%、65歳以上では「5時間以内」と答えた者の割合は24.0%となっている。

第86表 高次脳機能障害と診断された者、1週間当たりの福祉サービスの利用希望時間別

(65歳未満)

| | 総数 | 障害者手帳 所持者 | 障害者手帳の種類 (複数回答) | | | 障害者手帳 非所持 | 手帳非所持で、 自立支援給付等 を受けている者 | 手帳非所持で、 自立支援給付等 を受けていない 者 | 障害者手帳 所持不詳 |
|---------|---------------|---------------|-----------------|----------------|-----------------|--------------|-------------------------------|------------------------------------|---------------|
| | | | 身体障害者手帳 | 療育手帳 | 精神障害者 保健福祉手帳 | | | | |
| | | | 総数 | 100.0% (30) | 100.0% (25) | | | | |
| 5時間以内 | 20.0% (6) | 24.0% (6) | 23.5% (4) | 25.0% (1) | 28.6% (2) | - (-) | - (-) | - (-) | - (-) |
| 6～10時間 | 20.0% (6) | 12.0% (3) | 17.6% (3) | - (-) | 14.3% (1) | 60.0% (3) | - (-) | 60.0% (3) | - (-) |
| 11～15時間 | 3.3% (1) | 4.0% (1) | 5.9% (1) | - (-) | - (-) | - (-) | - (-) | - (-) | - (-) |
| 16～20時間 | - (-) | - (-) | - (-) | - (-) | - (-) | - (-) | - (-) | - (-) | - (-) |
| 21時間以上 | 3.3% (1) | 4.0% (1) | 5.9% (1) | - (-) | - (-) | - (-) | - (-) | - (-) | - (-) |
| 不詳 | 53.3% (16) | 56.0% (14) | 47.1% (8) | 75.0% (3) | 57.1% (4) | 40.0% (2) | - (-) | 40.0% (2) | - (-) |

(65歳以上 (年齢不詳を含む))

| | 総数 | 障害者手帳 所持者 | 障害者手帳の種類 (複数回答) | | | 障害者手帳 非所持 | 手帳非所持で、 自立支援給付等 を受けている者 | 手帳非所持で、 自立支援給付等 を受けていない 者 | 障害者手帳 所持不詳 |
|---------|---------------|---------------|-----------------|----------------|-----------------|--------------|-------------------------------|------------------------------------|---------------|
| | | | 身体障害者手帳 | 療育手帳 | 精神障害者 保健福祉手帳 | | | | |
| | | | 総数 | 100.0% (75) | 100.0% (45) | | | | |
| 5時間以内 | 24.0% (18) | 22.2% (10) | 23.3% (10) | 50.0% (1) | - (-) | 20.0% (4) | - (-) | 28.6% (4) | 40.0% (4) |
| 6～10時間 | 18.7% (14) | 15.6% (7) | 16.3% (7) | 50.0% (1) | 16.7% (1) | 30.0% (6) | - (-) | 42.9% (6) | 10.0% (1) |
| 11～15時間 | 5.3% (4) | 8.9% (4) | 9.3% (4) | - (-) | - (-) | - (-) | - (-) | - (-) | - (-) |
| 16～20時間 | 4.0% (3) | 2.2% (1) | 2.3% (1) | - (-) | 16.7% (1) | 5.0% (1) | - (-) | 7.1% (1) | 10.0% (1) |
| 21時間以上 | 4.0% (3) | 4.4% (2) | 4.7% (2) | - (-) | - (-) | 5.0% (1) | 16.7% (1) | - (-) | - (-) |
| 不詳 | 44.0% (33) | 46.7% (21) | 44.2% (19) | - (-) | 66.7% (4) | 40.0% (8) | 83.3% (5) | 21.4% (3) | 40.0% (4) |

※括弧内は有効回答数に基づく集計結果である。

(6) 高次脳機能障害と診断された者の日中の過ごし方の状況

○日中の過ごし方の状況を見ると、65歳未満、65歳以上ともに「家庭内で過ごしている」と答えた者の割合が高くなっている。

第87表 高次脳機能障害と診断された者、日中の過ごし方の状況（複数回答）別

(65歳未満)

| | 総数 | 障害者手帳所持者 | 障害者手帳の種類（複数回答） | | | 障害者手帳非所持 | 手帳非所持で、自立支援給付等を受けている者 | 手帳非所持で、自立支援給付等を受けていない者 | 障害者手帳所持不詳 |
|-----------------|----------------|----------------|----------------|---------------|----------------|---------------|-----------------------|------------------------|---------------|
| | | | 身体障害者手帳 | 療育手帳 | 精神障害者保健福祉手帳 | | | | |
| | | | | | | | | | |
| 総数 | 100.0% (64) | 100.0% (54) | 100.0% (39) | 100.0% (9) | 100.0% (15) | 100.0% (8) | 100.0% (1) | 100.0% (7) | 100.0% (2) |
| 正職員 | 10.9% (1) | 13.0% (1) | 12.8% (1) | - (-) | 20.0% (-) | - (-) | - (-) | - (-) | - (-) |
| 障害者向けの求人 | (6) | (6) | (4) | (-) | (3) | (-) | (-) | (-) | (-) |
| 障害者向けの求人以外 | (-) | (-) | (-) | (-) | (-) | (-) | (-) | (-) | (-) |
| 不詳 | (7) | (7) | (5) | (-) | (3) | (-) | (-) | (-) | (-) |
| 正職員以外 | 9.4% (-) | 11.1% (-) | 10.3% (-) | - (-) | 20.0% (-) | - (-) | - (-) | - (-) | - (-) |
| 障害者向けの求人 | (6) | (6) | (4) | (-) | (3) | (-) | (-) | (-) | (-) |
| 障害者向けの求人以外 | (-) | (-) | (-) | (-) | (-) | (-) | (-) | (-) | (-) |
| 不詳 | (6) | (6) | (4) | (-) | (3) | (-) | (-) | (-) | (-) |
| 自営業 | 6.3% (4) | 7.4% (4) | 5.1% (2) | 22.2% (2) | 6.7% (1) | - (-) | - (-) | - (-) | - (-) |
| 障害者通所サービスを利用 | 23.4% (-) | 27.8% (-) | 25.6% (-) | 44.4% (-) | 33.3% (-) | - (-) | - (-) | - (-) | - (-) |
| 療養介護 | (1) | (1) | (-) | (-) | (1) | (-) | (-) | (-) | (-) |
| 生活介護 | (2) | (2) | (1) | (1) | (1) | (-) | (-) | (-) | (-) |
| 自立訓練 | (2) | (2) | (1) | (1) | (-) | (-) | (-) | (-) | (-) |
| 就労移行支援 | (2) | (2) | (2) | (1) | (-) | (-) | (-) | (-) | (-) |
| 就労継続支援A型 | (6) | (6) | (5) | (-) | (3) | (-) | (-) | (-) | (-) |
| 就労継続支援B型 | (1) | (1) | (1) | (-) | (-) | (-) | (-) | (-) | (-) |
| 地域活動支援センター | (1) | (1) | (-) | (1) | (-) | (-) | (-) | (-) | (-) |
| 作業所等 | (15) | (15) | (10) | (4) | (5) | (-) | (-) | (-) | (-) |
| 介護保険の通所サービス | 15.6% (10) | 16.7% (9) | 20.5% (8) | - (-) | 6.7% (1) | 12.5% (1) | - (-) | 14.3% (1) | - (-) |
| 病院等のデイケアを利用している | 4.7% (3) | 3.7% (2) | 5.1% (2) | - (-) | 6.7% (1) | 12.5% (1) | - (-) | 14.3% (1) | - (-) |
| リハビリテーションを受けている | 18.8% (12) | 13.0% (7) | 15.4% (6) | - (-) | 6.7% (1) | 50.0% (4) | - (-) | 57.1% (4) | 50.0% (1) |
| 学校に通っている | 1.6% (1) | 1.9% (1) | - (-) | 11.1% (1) | - (-) | - (-) | - (-) | - (-) | - (-) |
| 放課後児童クラブ（学童保育） | - (-) | - (-) | - (-) | - (-) | - (-) | - (-) | - (-) | - (-) | - (-) |
| 保育園・幼稚園・認定こども園 | - (-) | - (-) | - (-) | - (-) | - (-) | - (-) | - (-) | - (-) | - (-) |
| 障害児通所施設 | - (-) | - (-) | - (-) | - (-) | - (-) | - (-) | - (-) | - (-) | - (-) |
| 児童発達支援 | (-) | (-) | (-) | (-) | (-) | (-) | (-) | (-) | (-) |
| 医療型児童発達支援 | (-) | (-) | (-) | (-) | (-) | (-) | (-) | (-) | (-) |
| 放課後等デイサービス | (-) | (-) | (-) | (-) | (-) | (-) | (-) | (-) | (-) |
| 保育所等訪問支援 | (-) | (-) | (-) | (-) | (-) | (-) | (-) | (-) | (-) |
| 社会活動などを行っている | 1.6% (1) | 1.9% (1) | 2.6% (1) | - (-) | - (-) | - (-) | - (-) | - (-) | - (-) |
| 家事・育児・介護等を行っている | 4.7% (3) | 1.9% (1) | - (-) | - (-) | 6.7% (1) | 25.0% (2) | - (-) | 28.6% (2) | - (-) |
| 家庭内で過ごしている | 37.5% (24) | 35.2% (19) | 35.9% (14) | 11.1% (1) | 46.7% (7) | 50.0% (4) | 100.0% (1) | 42.9% (3) | 50.0% (1) |
| その他 | 7.8% (5) | 9.3% (5) | 7.7% (3) | - (-) | 13.3% (2) | - (-) | - (-) | - (-) | - (-) |
| 不詳 | 7.8% (5) | 7.4% (4) | 7.7% (3) | 11.1% (1) | - (-) | - (-) | - (-) | - (-) | 50.0% (1) |

(65歳以上(年齢不詳を含む))

| | 総数 | 障害者手帳 所持者 | 障害者手帳の種類(複数回答) | | | 障害者手帳 非所持 | 手帳非所持で、 自立支援給付等 を受けている者 | 手帳非所持で、 自立支援給付等 を受けていない 者 | 障害者手帳 所持不詳 |
|------------------|-----------------|-----------------|-----------------|---------------|-----------------|----------------|-------------------------------|------------------------------------|----------------|
| | | | 身体障害者手帳 | 療育手帳 | 精神障害者 保健福祉手帳 | | | | |
| | | | | | | | | | |
| 総数 | 100.0% (196) | 100.0% (118) | 100.0% (114) | 100.0% (5) | 100.0% (12) | 100.0% (54) | 100.0% (12) | 100.0% (42) | 100.0% (24) |
| 正職員 | 6.6% | 7.6% | 7.0% | - | 8.3% | 7.4% | 16.7% | 4.8% | - |
| 障害者向けの求人 | (-) | (-) | (-) | (-) | (-) | (-) | (-) | (-) | (-) |
| 障害者向けの求人以外 不詳 | (13) (-) | (9) (-) | (8) (-) | (-) (-) | (1) (-) | (4) (-) | (2) (-) | (2) (-) | (-) (-) |
| 正職員以外 | 7.7% | 9.3% | 8.8% | - | 16.7% | 7.4% | 16.7% | 4.8% | - |
| 障害者向けの求人 | (1) | (1) | (1) | (-) | (-) | (-) | (-) | (-) | (-) |
| 障害者向けの求人以外 不詳 | (14) (-) | (10) (-) | (9) (-) | (-) (-) | (2) (-) | (4) (-) | (2) (-) | (2) (-) | (-) (-) |
| 自営業 | 3.1% | 2.5% | 2.6% | 20.0% | 8.3% | 5.6% | 8.3% | 4.8% | - |
| (6) | (3) | (3) | (1) | (1) | (1) | (3) | (1) | (2) | (-) |
| 障害者通所サービスを利用 | 6.6% | 8.5% | 7.9% | 20.0% | 25.0% | - | - | - | 12.5% |
| 療養介護 | (2) | (1) | (1) | (-) | (-) | (-) | (-) | (-) | (1) |
| 生活介護 | (2) | (1) | (1) | (-) | (-) | (-) | (-) | (-) | (1) |
| 自立訓練 | (6) | (5) | (4) | (-) | (2) | (-) | (-) | (-) | (1) |
| 就労移行支援 | (-) | (-) | (-) | (-) | (-) | (-) | (-) | (-) | (-) |
| 就労継続支援A型 | (-) | (-) | (-) | (-) | (-) | (-) | (-) | (-) | (-) |
| 就労継続支援B型 | (-) | (-) | (-) | (-) | (-) | (-) | (-) | (-) | (-) |
| 地域活動支援センター | (3) | (3) | (3) | (1) | (1) | (-) | (-) | (-) | (-) |
| 作業所等 | (-) | (-) | (-) | (-) | (-) | (-) | (-) | (-) | (-) |
| (13) | (10) | (9) | (1) | (3) | (-) | (-) | (-) | (-) | (3) |
| 介護保険の通所サービス | 40.3% | 42.4% | 43.0% | 20.0% | 41.7% | 42.6% | 41.7% | 42.9% | 25.0% |
| (79) | (50) | (49) | (1) | (5) | (23) | (5) | (18) | (6) | |
| 病院等のデイケアを利用している | 5.1% | 5.9% | 5.3% | - | 16.7% | 5.6% | 8.3% | 4.8% | - |
| (10) | (7) | (6) | (-) | (2) | (3) | (1) | (2) | (-) | |
| リハビリテーションを受けている | 15.8% | 20.3% | 21.1% | 20.0% | - | 5.6% | 25.0% | - | 16.7% |
| (31) | (24) | (24) | (1) | (-) | (3) | (3) | (-) | (4) | |
| 学校に通っている | - | - | - | - | - | - | - | - | - |
| (-) | (-) | (-) | (-) | (-) | (-) | (-) | (-) | (-) | |
| 放課後児童クラブ(学童保育) | - | - | - | - | - | - | - | - | - |
| (-) | (-) | (-) | (-) | (-) | (-) | (-) | (-) | (-) | |
| 保育園・幼稚園・認定こども園 | - | - | - | - | - | - | - | - | - |
| (-) | (-) | (-) | (-) | (-) | (-) | (-) | (-) | (-) | |
| 障害児通所施設 | - | - | - | - | - | - | - | - | - |
| 児童発達支援 | (-) | (-) | (-) | (-) | (-) | (-) | (-) | (-) | (-) |
| 医療型児童発達支援 | (-) | (-) | (-) | (-) | (-) | (-) | (-) | (-) | (-) |
| 放課後等デイサービス | (-) | (-) | (-) | (-) | (-) | (-) | (-) | (-) | (-) |
| 保育所等訪問支援 | (-) | (-) | (-) | (-) | (-) | (-) | (-) | (-) | (-) |
| (-) | (-) | (-) | (-) | (-) | (-) | (-) | (-) | (-) | |
| 社会活動などを行っている | - | - | - | - | - | - | - | - | - |
| (-) | (-) | (-) | (-) | (-) | (-) | (-) | (-) | (-) | |
| 家事・育児・介護等を行っている | 1.0% | 0.8% | 0.9% | - | - | 1.9% | - | 2.4% | - |
| (2) | (1) | (1) | (-) | (-) | (1) | (-) | (1) | (-) | |
| 家庭内で過ごしている | 48.5% | 49.2% | 49.1% | 20.0% | 33.3% | 51.9% | 50.0% | 52.4% | 37.5% |
| (95) | (58) | (56) | (1) | (4) | (28) | (6) | (22) | (9) | |
| その他 | 8.7% | 8.5% | 7.9% | - | 16.7% | 11.1% | - | 14.3% | 4.2% |
| (17) | (10) | (9) | (-) | (2) | (6) | (-) | (6) | (1) | |
| 不詳 | 16.8% | 16.9% | 17.5% | 40.0% | 8.3% | 11.1% | 25.0% | 7.1% | 29.2% |
| (33) | (20) | (20) | (2) | (1) | (6) | (3) | (3) | (7) | |

※括弧内は有効回答数に基づく集計結果である。

(7) 難病と診断された者の福祉サービスの利用希望

○日常生活上の支援として福祉サービスをどの程度利用したいかをみると、「利用したくない」と答えた者の割合が高く、65歳未満では40.4%、65歳以上では23.6%となっている。

第88表 難病と診断された者、日常生活上の支援として福祉サービスをどの程度利用したいか別

(65歳未満)

| | 総数 | 障害者手帳 所持者 | 障害者手帳の種類(複数回答) | | | 障害者手帳 非所持 | 手帳非所持で、 自立支援給付等 を受けている者 | 手帳非所持で、 自立支援給付等 を受けていない 者 | 障害者手帳 所持不詳 |
|------------|----------------|---------------|----------------|-----------------|-----------------|---------------|-------------------------------|------------------------------------|---------------|
| | | | 身体障害者手帳 | 療育手帳 | 精神障害者 保健福祉手帳 | | | | |
| | | | 総数 | 100.0% (307) | 100.0% (175) | | | | |
| 毎日 | 5.5% (17) | 9.1% (16) | 9.0% (14) | 18.2% (4) | 15.0% (3) | 0.9% (1) | - (-) | 0.9% (1) | - (-) |
| 1週間に3～6日程度 | 2.9% (9) | 4.6% (8) | 5.1% (8) | - (-) | - (-) | 0.9% (1) | - (-) | 0.9% (1) | - (-) |
| 1週間に1～2日程度 | 4.6% (14) | 5.7% (10) | 5.8% (9) | 4.5% (1) | 5.0% (1) | 3.5% (4) | - (-) | 3.7% (4) | - (-) |
| わからない | 20.8% (64) | 25.1% (44) | 21.8% (34) | 50.0% (11) | 35.0% (7) | 16.7% (19) | - (-) | 17.6% (19) | 5.6% (1) |
| 利用したくない | 40.4% (124) | 28.6% (50) | 30.1% (47) | 9.1% (2) | 15.0% (3) | 62.3% (71) | 50.0% (3) | 63.0% (68) | 16.7% (3) |
| 不詳 | 25.7% (79) | 26.9% (47) | 28.2% (44) | 18.2% (4) | 30.0% (6) | 15.8% (18) | 50.0% (3) | 13.9% (15) | 77.8% (14) |

(65歳以上(年齢不詳を含む))

| | 総数 | 障害者手帳 所持者 | 障害者手帳の種類(複数回答) | | | 障害者手帳 非所持 | 手帳非所持で、 自立支援給付等 を受けている者 | 手帳非所持で、 自立支援給付等 を受けていない 者 | 障害者手帳 所持不詳 |
|------------|----------------|---------------|----------------|-----------------|-----------------|---------------|-------------------------------|------------------------------------|---------------|
| | | | 身体障害者手帳 | 療育手帳 | 精神障害者 保健福祉手帳 | | | | |
| | | | 総数 | 100.0% (441) | 100.0% (246) | | | | |
| 毎日 | 1.6% (7) | 1.2% (3) | 1.2% (3) | - (-) | - (-) | 0.8% (1) | - (-) | 0.8% (1) | 4.3% (3) |
| 1週間に3～6日程度 | 5.0% (22) | 6.5% (16) | 6.6% (16) | 14.3% (1) | 6.3% (1) | 3.2% (4) | - (-) | 3.3% (4) | 2.9% (2) |
| 1週間に1～2日程度 | 10.2% (45) | 12.6% (31) | 12.8% (31) | 14.3% (1) | 12.5% (2) | 7.1% (9) | 50.0% (3) | 5.0% (6) | 7.2% (5) |
| わからない | 20.4% (90) | 19.1% (47) | 18.6% (45) | - (-) | 31.3% (5) | 25.4% (32) | - (-) | 26.7% (32) | 15.9% (11) |
| 利用したくない | 23.6% (104) | 22.4% (55) | 22.3% (54) | 28.6% (2) | 6.3% (1) | 36.5% (46) | 16.7% (1) | 37.5% (45) | 4.3% (3) |
| 不詳 | 39.2% (173) | 38.2% (94) | 38.4% (93) | 42.9% (3) | 43.8% (7) | 27.0% (34) | 33.3% (2) | 26.7% (32) | 65.2% (45) |

※括弧内は有効回答数に基づく集計結果である。

(8) 難病と診断された者の福祉サービスの利用希望時間

○日常生活上の支援として福祉サービスを1週間当たり平均何時間程度利用したいかについてみると、「5時間以内」と答えた者の割合が高く、65歳未満では20.2%、65歳以上では34.8%となっている。

第89表 難病と診断された者、1週間当たりの福祉サービスの利用希望時間別

(65歳未満)

| | 総数 | 障害者手帳所持者 | 障害者手帳の種類 (複数回答) | | | 障害者手帳非所持 | 手帳非所持で、自立支援給付等を受けている者 | 手帳非所持で、自立支援給付等を受けていない者 | 障害者手帳所持不詳 |
|---------|---------------|---------------|-----------------|-----------------|----------------|---------------|-----------------------|------------------------|---------------|
| | | | 身体障害者手帳 | 療育手帳 | 精神障害者保健福祉手帳 | | | | |
| | | | 総数 | 100.0% (104) | 100.0% (78) | | | | |
| 5時間以内 | 20.2% (21) | 20.5% (16) | 23.1% (15) | 12.5% (2) | 9.1% (1) | 20.0% (5) | - (-) | 20.0% (5) | - (-) |
| 6～10時間 | 11.5% (12) | 11.5% (9) | 12.3% (8) | 6.3% (1) | 9.1% (1) | 12.0% (3) | - (-) | 12.0% (3) | - (-) |
| 11～15時間 | 1.9% (2) | 2.6% (2) | 3.1% (2) | 6.3% (1) | 9.1% (1) | - (-) | - (-) | - (-) | - (-) |
| 16～20時間 | 1.9% (2) | 2.6% (2) | 3.1% (2) | 6.3% (1) | - (-) | - (-) | - (-) | - (-) | - (-) |
| 21時間以上 | 9.6% (10) | 12.8% (10) | 13.8% (9) | 6.3% (1) | 9.1% (1) | - (-) | - (-) | - (-) | - (-) |
| 不詳 | 54.8% (57) | 50.0% (39) | 44.6% (29) | 62.5% (10) | 63.6% (7) | 68.0% (17) | - (-) | 68.0% (17) | 100.0% (1) |

(65歳以上 (年齢不詳を含む))

| | 総数 | 障害者手帳所持者 | 障害者手帳の種類 (複数回答) | | | 障害者手帳非所持 | 手帳非所持で、自立支援給付等を受けている者 | 手帳非所持で、自立支援給付等を受けていない者 | 障害者手帳所持不詳 |
|---------|---------------|---------------|-----------------|-----------------|----------------|---------------|-----------------------|------------------------|---------------|
| | | | 身体障害者手帳 | 療育手帳 | 精神障害者保健福祉手帳 | | | | |
| | | | 総数 | 100.0% (164) | 100.0% (97) | | | | |
| 5時間以内 | 34.8% (57) | 37.1% (36) | 37.9% (36) | 100.0% (2) | 12.5% (1) | 23.9% (11) | 100.0% (3) | 18.6% (8) | 47.6% (10) |
| 6～10時間 | 7.3% (12) | 8.2% (8) | 8.4% (8) | - (-) | 25.0% (2) | 6.5% (3) | - (-) | 7.0% (3) | 4.8% (1) |
| 11～15時間 | 3.7% (6) | 4.1% (4) | 4.2% (4) | - (-) | - (-) | 2.2% (1) | - (-) | 2.3% (1) | 4.8% (1) |
| 16～20時間 | 0.6% (1) | - (-) | - (-) | - (-) | - (-) | 2.2% (1) | - (-) | 2.3% (1) | - (-) |
| 21時間以上 | 1.8% (3) | 3.1% (3) | 3.2% (3) | - (-) | - (-) | - (-) | - (-) | - (-) | - (-) |
| 不詳 | 51.8% (85) | 47.4% (46) | 46.3% (44) | - (-) | 62.5% (5) | 65.2% (30) | - (-) | 69.8% (30) | 42.9% (9) |

※括弧内は有効回答数に基づく集計結果である。

(9) 難病と診断された者の日中の過ごし方の状況

○日中の過ごし方の状況を見ると、65歳未満、65歳以上ともに「家庭内で過ごしている」と答えた者の割合が最も高くなっている。

第90表 難病と診断された者、日中の過ごし方の状況（複数回答）別

(65歳未満)

| | 総数 | 障害者手帳 所持者 | 障害者手帳の種類（複数回答） | | | 障害者手帳 非所持 | 手帳非所持で、 自立支援給付等 を受けている者 | 手帳非所持で、 自立支援給付等 を受けていない 者 | 障害者手帳 所持不詳 |
|-----------------|-----------------|-----------------|-----------------|----------------|-----------------|-----------------|-------------------------------|------------------------------------|----------------|
| | | | 身体障害者手帳 | 療育手帳 | 精神障害者 保健福祉手帳 | | | | |
| | | | | | | | | | |
| 総数 | 100.0% (307) | 100.0% (175) | 100.0% (156) | 100.0% (22) | 100.0% (20) | 100.0% (114) | 100.0% (6) | 100.0% (108) | 100.0% (18) |
| 正職員 | 18.9% | 17.1% | 17.3% | 9.1% | 20.0% | 21.9% | - | 23.1% | 16.7% |
| 障害者向けの求人 | (8) | (7) | (6) | (-) | (1) | (-) | (-) | (-) | (1) |
| 障害者向けの求人以外 | (50) | (23) | (21) | (2) | (3) | (25) | (-) | (25) | (2) |
| 不詳 | (-) | (-) | (-) | (-) | (-) | (-) | (-) | (-) | (-) |
| 正職員以外 | 15.0% | 15.4% | 14.1% | 18.2% | 20.0% | 16.7% | - | 17.6% | - |
| 障害者向けの求人 | (9) | (9) | (6) | (2) | (1) | (-) | (-) | (-) | (-) |
| 障害者向けの求人以外 | (37) | (18) | (16) | (2) | (3) | (19) | (-) | (19) | (-) |
| 不詳 | (-) | (-) | (-) | (-) | (-) | (-) | (-) | (-) | (-) |
| 自営業 | 6.5% | 5.1% | 3.8% | 9.1% | 10.0% | 9.6% | 16.7% | 9.3% | - |
| (20) | (20) | (9) | (6) | (2) | (2) | (11) | (1) | (10) | (-) |
| 障害者通所サービスを利用 | 5.2% | 8.6% | 8.3% | 36.4% | 10.0% | 0.9% | - | 0.9% | - |
| 療養介護 | (-) | (-) | (-) | (-) | (-) | (-) | (-) | (-) | (-) |
| 生活介護 | (7) | (7) | (6) | (4) | (-) | (-) | (-) | (-) | (-) |
| 自立訓練 | (-) | (-) | (-) | (-) | (-) | (-) | (-) | (-) | (-) |
| 就労移行支援 | (2) | (2) | (1) | (1) | (-) | (-) | (-) | (-) | (-) |
| 就労継続支援A型 | (2) | (1) | (1) | (-) | (-) | (1) | (-) | (1) | (-) |
| 就労継続支援B型 | (4) | (4) | (4) | (3) | (2) | (-) | (-) | (-) | (-) |
| 地域活動支援センター | (-) | (-) | (-) | (-) | (-) | (-) | (-) | (-) | (-) |
| 作業所等 | (1) | (1) | (1) | (-) | (-) | (-) | (-) | (-) | (-) |
| (16) | (16) | (15) | (13) | (8) | (2) | (1) | (-) | (1) | (-) |
| 介護保険の通所サービス | 2.9% | 5.1% | 5.1% | - | 5.0% | - | - | - | - |
| (9) | (9) | (9) | (8) | (-) | (1) | (-) | (-) | (-) | (-) |
| 病院等のデイケアを利用している | 0.3% | 0.6% | 0.6% | - | - | - | - | - | - |
| (1) | (1) | (1) | (1) | (-) | (-) | (-) | (-) | (-) | (-) |
| リハビリテーションを受けている | 7.5% | 11.4% | 12.2% | 9.1% | 10.0% | 2.6% | - | 2.8% | - |
| (23) | (23) | (20) | (19) | (2) | (2) | (3) | (-) | (3) | (-) |
| 学校に通っている | 6.5% | 7.4% | 8.3% | 22.7% | - | 6.1% | - | 6.5% | - |
| (20) | (20) | (13) | (13) | (5) | (-) | (7) | (-) | (7) | (-) |
| 放課後児童クラブ（学童保育） | 0.3% | 0.6% | 0.6% | 4.5% | - | - | - | - | - |
| (1) | (1) | (1) | (1) | (1) | (-) | (-) | (-) | (-) | (-) |
| 保育園・幼稚園・認定こども園 | 1.0% | 1.1% | 0.6% | 4.5% | - | 0.9% | - | 0.9% | - |
| (3) | (3) | (2) | (1) | (1) | (-) | (1) | (-) | (1) | (-) |
| 障害児通所施設 | 2.0% | 3.4% | 3.8% | 18.2% | - | - | - | - | - |
| 児童発達支援 | (1) | (1) | (1) | (1) | (-) | (-) | (-) | (-) | (-) |
| 医療型児童発達支援 | (-) | (-) | (-) | (-) | (-) | (-) | (-) | (-) | (-) |
| 放課後等デイサービス | (5) | (5) | (5) | (3) | (-) | (-) | (-) | (-) | (-) |
| 保育所等訪問支援 | (-) | (-) | (-) | (-) | (-) | (-) | (-) | (-) | (-) |
| (6) | (6) | (6) | (6) | (4) | (-) | (-) | (-) | (-) | (-) |
| 社会活動などを行っている | 1.6% | 1.7% | 1.9% | 4.5% | 5.0% | 1.8% | - | 1.9% | - |
| (5) | (5) | (3) | (3) | (1) | (1) | (2) | (-) | (2) | (-) |
| 家事・育児・介護等を行っている | 16.6% | 13.7% | 13.5% | 4.5% | 15.0% | 21.9% | 16.7% | 22.2% | 11.1% |
| (51) | (51) | (24) | (21) | (1) | (3) | (25) | (1) | (24) | (2) |
| 家庭内で過ごしている | 42.0% | 50.3% | 49.4% | 36.4% | 60.0% | 30.7% | 66.7% | 28.7% | 33.3% |
| (129) | (129) | (88) | (77) | (8) | (12) | (35) | (4) | (31) | (6) |
| その他 | 5.2% | 7.4% | 5.8% | 4.5% | 30.0% | 2.6% | - | 2.8% | - |
| (16) | (16) | (13) | (9) | (1) | (6) | (3) | (-) | (3) | (-) |
| 不詳 | 10.1% | 6.3% | 7.1% | - | - | 10.5% | 16.7% | 10.2% | 44.4% |
| (31) | (31) | (11) | (11) | (-) | (-) | (12) | (1) | (11) | (8) |

(65歳以上(年齢不詳を含む))

| | 総数 | 障害者手帳 所持者 | 障害者手帳の種類(複数回答) | | | 障害者手帳 非所持 | 手帳非所持で、 自立支援給付等 を受けている者 | 手帳非所持で、 自立支援給付等 を受けていない 者 | 障害者手帳 所持不詳 |
|-----------------|-----------------|-----------------|-----------------|---------------|-----------------|-----------------|-------------------------------|------------------------------------|----------------|
| | | | 身体障害者手帳 | 療育手帳 | 精神障害者 保健福祉手帳 | | | | |
| | | | | | | | | | |
| 総数 | 100.0% (441) | 100.0% (246) | 100.0% (242) | 100.0% (7) | 100.0% (16) | 100.0% (126) | 100.0% (6) | 100.0% (120) | 100.0% (69) |
| 正職員 | 7.0% | 8.1% | 8.3% | 14.3% | 18.8% | 7.9% | 33.3% | 6.7% | 1.4% |
| 障害者向けの求人 | (-) | (-) | (-) | (-) | (-) | (-) | (-) | (-) | (-) |
| 障害者向けの求人以外 | (31) | (20) | (20) | (1) | (3) | (10) | (2) | (8) | (1) |
| 不詳 | (-) | (-) | (-) | (-) | (-) | (-) | (-) | (-) | (-) |
| | (31) | (20) | (20) | (1) | (3) | (10) | (2) | (8) | (1) |
| 正職員以外 | 8.4% | 8.1% | 8.3% | 14.3% | 18.8% | 12.7% | 33.3% | 11.7% | 1.4% |
| 障害者向けの求人 | (2) | (1) | (1) | (-) | (-) | (1) | (-) | (1) | (-) |
| 障害者向けの求人以外 | (35) | (19) | (19) | (1) | (3) | (15) | (2) | (13) | (1) |
| 不詳 | (-) | (-) | (-) | (-) | (-) | (-) | (-) | (-) | (-) |
| | (37) | (20) | (20) | (1) | (3) | (16) | (2) | (14) | (1) |
| 自営業 | 5.9% | 6.9% | 7.0% | - | - | 5.6% | 16.7% | 5.0% | 2.9% |
| | (26) | (17) | (17) | (-) | (-) | (7) | (1) | (6) | (2) |
| 障害者通所サービスを利用 | 3.6% | 5.7% | 5.4% | 28.6% | 18.8% | 1.6% | 33.3% | - | - |
| 療養介護 | (3) | (2) | (2) | (-) | (1) | (1) | (1) | (-) | (-) |
| 生活介護 | (2) | (2) | (2) | (-) | (-) | (-) | (-) | (-) | (-) |
| 自立訓練 | (3) | (3) | (3) | (1) | (-) | (-) | (-) | (-) | (-) |
| 就労移行支援 | (-) | (-) | (-) | (-) | (-) | (-) | (-) | (-) | (-) |
| 就労継続支援A型 | (-) | (-) | (-) | (-) | (-) | (-) | (-) | (-) | (-) |
| 就労継続支援B型 | (2) | (2) | (1) | (1) | (1) | (-) | (-) | (-) | (-) |
| 地域活動支援センター | (4) | (3) | (3) | (-) | (-) | (1) | (1) | (-) | (-) |
| 作業所等 | (2) | (2) | (2) | (-) | (1) | (-) | (-) | (-) | (-) |
| | (16) | (14) | (13) | (2) | (3) | (2) | (2) | (-) | (-) |
| 介護保険の通所サービス | 13.4% | 15.9% | 16.1% | 28.6% | 12.5% | 9.5% | - | 10.0% | 11.6% |
| | (59) | (39) | (39) | (2) | (2) | (12) | (-) | (12) | (8) |
| 病院等のデイケアを利用している | 2.9% | 4.1% | 4.1% | - | - | 1.6% | - | 1.7% | 1.4% |
| | (13) | (10) | (10) | (-) | (-) | (2) | (-) | (2) | (1) |
| リハビリテーションを受けている | 10.9% | 11.8% | 12.0% | 14.3% | 18.8% | 10.3% | 66.7% | 7.5% | 8.7% |
| | (48) | (29) | (29) | (1) | (3) | (13) | (4) | (9) | (6) |
| 学校に通っている | 0.2% | 0.4% | 0.4% | - | - | - | - | - | - |
| | (1) | (1) | (1) | (-) | (-) | (-) | (-) | (-) | (-) |
| 放課後児童クラブ(学童保育) | - | - | - | - | - | - | - | - | - |
| | (-) | (-) | (-) | (-) | (-) | (-) | (-) | (-) | (-) |
| 保育園・幼稚園・認定こども園 | - | - | - | - | - | - | - | - | - |
| | (-) | (-) | (-) | (-) | (-) | (-) | (-) | (-) | (-) |
| 障害児通所施設 | - | - | - | - | - | - | - | - | - |
| 児童発達支援 | (-) | (-) | (-) | (-) | (-) | (-) | (-) | (-) | (-) |
| 医療型児童発達支援 | (-) | (-) | (-) | (-) | (-) | (-) | (-) | (-) | (-) |
| 放課後等デイサービス | (-) | (-) | (-) | (-) | (-) | (-) | (-) | (-) | (-) |
| 保育所等訪問支援 | (-) | (-) | (-) | (-) | (-) | (-) | (-) | (-) | (-) |
| | (-) | (-) | (-) | (-) | (-) | (-) | (-) | (-) | (-) |
| 社会活動などを行っている | 3.6% | 2.8% | 2.9% | - | - | 7.1% | - | 7.5% | - |
| | (16) | (7) | (7) | (-) | (-) | (9) | (-) | (9) | (-) |
| 家事・育児・介護等を行っている | 5.9% | 6.1% | 6.2% | - | 6.3% | 5.6% | - | 5.8% | 5.8% |
| | (26) | (15) | (15) | (-) | (1) | (7) | (-) | (7) | (4) |
| 家庭内で過ごしている | 61.9% | 61.8% | 62.4% | 28.6% | 56.3% | 69.8% | 33.3% | 71.7% | 47.8% |
| | (273) | (152) | (151) | (2) | (9) | (88) | (2) | (86) | (33) |
| その他 | 7.7% | 8.9% | 8.7% | 14.3% | 18.8% | 7.9% | - | 8.3% | 2.9% |
| | (34) | (22) | (21) | (1) | (3) | (10) | (-) | (10) | (2) |
| 不詳 | 13.8% | 11.8% | 11.6% | - | 12.5% | 6.3% | 16.7% | 5.8% | 34.8% |
| | (61) | (29) | (28) | (-) | (2) | (8) | (1) | (7) | (24) |

※括弧内は有効回答数に基づく集計結果である。

(用語の解説)

1 介助を必要とする者(第21表及び第54表)について

調査票 問11において、「3 見守りや声掛けがあればできる」、「4 手伝ってもらえばできる(一部介助が必要)」、「5 自分ではできない(全部介助が必要)」のいずれかの選択を回答した者

2 自覚症状(第25表及び第58表)について(調査票 問13-(1))

- (1) 全身症状・・・熱が出る、発汗・冷汗、体温調整ができない、体に力が入らない、体がだるい・疲れやすい
- (2) 精神症状・・・眠れない、いらいらしやすい、もの忘れする、集中が続かない、落ち着かない・衝動的になる、気分が沈む・意欲がわからない、適切な判断ができない、気になると頭を離れない・こだわりが強い、頭痛、めまい、けいれん・ひきつけ・意識消失
- (3) 視覚・聴覚の症状・・・ものが見づらい・見えない
- (4) 聴覚の症状・・・聞こえにくい・聞こえない
- (5) 音声・言語の症状・・・声がでない、音声・言語がはっきりしない、音声・言語が話せない
- (6) 胸部の症状・・・動悸、息切れ、胸痛
- (7) 消化器系の症状・・・下痢、便秘、腹痛
- (8) 咀嚼系の症状・・・かみにくい・飲み込みにくい
- (9) 筋骨格系・手足の症状・・・腰痛、手足の関節の動きが悪い・痛い、手足の動きが悪い・痛い、手足のしびれ・まひ、手足の切断
- (10) 尿路系の症状・・・尿が出にくい・排尿時痛い、尿失禁
- (11) その他の症状・・・その他

3 病気の種類(第27表及び第60表)について(調査票 問13-(2))

- (1) 内分泌・代謝系・・・糖尿病、甲状腺の病気、その他内分泌・代謝の病気
- (2) 精神・神経・・・気分障害(うつ そう)、神経症性障害(不安障害・適応障害等)、統合失調症、摂食障害、睡眠障害、アルコール・薬物依存、認知症、その他の精神疾患、パーキンソン病、てんかん(けいれん、ひきつけ、意識消失など)、その他の神経の病気
- (3) 視覚・聴覚・・・眼の病気、耳の病気
- (4) 循環器系・・・高血圧症、脳卒中(脳出血、脳梗塞等)、脳挫傷、狭心症・心筋梗塞、その他の循環器系の病気
- (5) 消化器系・・・肺・気管支等呼吸器系の病気、胃・十二指腸の病気、肝臓・胆のうの病気、大腸・直腸の病気、小腸の病気、その他消化器系の病気
- (6) 歯の病気・・・歯の病気
- (7) 皮膚の病気・・・皮膚の病気
- (8) 筋・骨格系・・・リウマチ性疾患、関節症、腰痛症(椎間板ヘルニア・脊柱管狭窄症等)、骨粗鬆症、その他の筋骨格系の病気
- (9) 泌尿器系・・・腎臓の病気、ぼうこうの病気、その他の泌尿器系の病気
- (10) 免疫・血液の病気・・・免疫の病気、血液の病気
- (11) その他・・・その他
- (12) 不明・・・不明

＜生活のしづらさなどに関する調査＞

（全国在宅障害児・者等実態調査）

調査票

この調査は、障害のある方（これまでの制度では障害児・者の福祉施策の対象とならない方も含みます。）を対象として行う調査であり、障害児・者の福祉施策を改善するための基礎資料を得るために実施されるものです。お答えいただいた内容については、秘密の保護に万全を期すとともに、統計を作る目的以外には使用しませんので、調査へのご協力をお願いします。

【調査の対象となる方】

- 身体障害者手帳、療育手帳、精神障害者保健福祉手帳をお持ちの方
- 難病と診断されたことがある方
- 上記のいずれにも該当しないが、発達障害のある方、慢性疾患などの長引く病気やけが等により日常生活のしづらさが生じている方

次のような方は、手帳を持っていない方でも調査の対象となります。

- ・眼鏡などを使っても、見えにくい。
- ・音や声が聞こえにくい（聞こえない）。
- ・歩いたり階段を上り下りすることが難しい。
- ・思い出すことや集中することに困難を伴う。
- ・お風呂に入ったり、衣服を着たりといった身の回りのことを一人するのが難しい。
- ・話し言葉を使って、自分の考えや気持ちを伝えたり、相手の話を聞いて理解するのが難しい（例えば、理解したり、理解してもらうこと）。
- ・ものを持ち上げたり小さなものをつまんだり、容器のふたを開けたり閉めたりすることが難しい。
- ・いつも疲れているように感じたり、力が入らなかったり、しびれ、痛みが続いたりする。
- ・お金の管理や日常の意思決定が、難しい。
- ・幻覚・妄想、そう・うつ、けいれん、薬物などの依存、その他の精神の障害がある。
- ・子供の頃から対人関係がうまくいかない、一つのことに強いこだわりがありやめられない、字の読み書きのみ学習に困難があった、気が散ることが多く同じミスを繰り返す、子供の頃急に飛び出すなどの行動があり、現在も衝動性が強い。
- ・外出（通勤、通学、余暇活動、行事）が難しい。
- ・児童（18歳未満）の場合、発達状況などからみて特別の支援や配慮を必要としている。

ちょうさ ひょう き にゅう へんそう 調査票の記入・返送について

- この調査の対象となる方が世帯員におられる場合は、調査の対象となる方お一人につき1冊ずつ記入していただき、添付された返信用封筒（切手不要）にて平成29年1月10日までに最寄りの郵便ポストに投函してください。
- 本調査は、12月1日時点の状況に基づいて記入してください。
- この調査票は、調査の対象となる方ご自身で記入してください。（ご本人のご意見をお聞きしたいので、お時間をかけてもできるだけご自身でご記入ください。）
- ご自身で記入できない方につきましては、ご家族の方、又は介護をしている方、信頼できる友人の方などが記入を手伝ってください。
（ご家族の方や介護をしている方などが記入される場合は、ご本人の意見を聞いて記入してください。ご自身で意思表示が困難な場合は、ご家族の方や介護をしている方が本人の意向を汲み取って代わりに記入することができます。）
- 調査の記入にあたって、点字版の調査票や、手話通訳者等の派遣を希望される場合は、調査員又は下記の調査担当窓口にご相談ください。
- この調査に関して、お尋ねになりたいことがある方は、下記の調査担当窓口までご連絡ください。

ちょうさたんどうまどぐち
【調査担当窓口】

問1 本調査の記入方法についてご回答ください。（あてはまるものすべてに○をしてください。）

- 1 本人がご自身で記入
- 2 本人の意思を「代筆」で記入
- 3 家族や介助者等が本人の意向を汲み取って代わりに記入

※ ご本人以外の方が回答を記入された場合は、記入された方とご本人との関係について、あてはまる方に○をしてください。

- 1 ご家族
- 2 その他（ ）

◎ ご本人以外の方が回答を記入される場合は、問2以降はご本人（調査の対象となる方）の状況についてお答えください。

問2 あなた(調査対象者)の障害・日常生活のしづらさはどのようなものですか。

あてはまるものすべてに○をしてください。

- 1 身体障害がある(身体障害者手帳を持っている)。
- 2 知的障害がある(療育手帳を持っている)。
- 3 精神障害がある(精神障害者保健福祉手帳を持っている)。
- 4 難病と診断されたことがある。
- 5 1～4にはあてはまらないが、発達障害、又は慢性疾患などの長引く病気やけが等により次のa～nのいずれかにあてはまる。(1～4に○をつけた場合は除く。)

→a～nのうち、あてはまるものすべてに○をしてください。

- a 眼鏡などを使っても、見えにくい。
- b 音や声が聞こえにくい(聞こえない)。
- c 歩いたり、階段を上り下りすることが、難しい。
- d 思い出すことや集中すること、新しいことを覚えることが、難しい。
- e お風呂に入ったり、衣服を着たりといった身の回りのことを一人でするのが、難しい。
- f 話し言葉を使って、自分の考えや気持ちを伝えたり、相手の話を聞いて理解するのが、難しい(たとえば、理解したり、理解してもらうこと)。
- g ものを持ち上げたり、小さなものをつまんだり、容器のふたを開けたり閉めたりすることが難しい。
- h いつも疲れているように感じたり、力が入らなかつたり、しびれ、痛みが続いたりする。
- i お金の管理や日常の意思決定が、難しい。
- j 幻覚・妄想、そう・うつ、けいれん、薬物などの依存、その他精神の障害がある。
- k 子供の頃から対人関係がうまくいかない、一つのことに強いこだわりがありやめられない、字の読み書きのみ学習に困難があった、気が散ることが多く同じミスを繰り返す、子供の頃急に飛び出すなどの行動があり、現在も衝動性が強い。
- l 外出(通勤、通学、余暇活動、行事)が難しい。
- m 児童(18歳未満)の場合、発達状況などからみて特別の支援や配慮を必要としている。
- n その他【できれば具体的に、ご記入ください】

問3 あなた（調査対象者）の年齢をお答えください。

歳（平成28年12月1日の年齢）

問4 あなた（調査対象者）の性別をお答えください。あてはまる方に○をしてください。

- 1 男性 2 女性

問5 あなた（調査対象者）のお住まいの種類をお答えください。あてはまるもの1つに○をしてください。

- 1 自分の持ち家（分譲 マンションを含む。）
- 2 家族の持ち家（分譲 マンションを含む。）
- 3 民間賃貸住宅（賃貸アパート・マンション）
- 4 社宅・職員寮・寄宿舎等の従業員宿舎
- 5 公営住宅
- 6 貸間（部屋を借りての下宿）
- 7 グループホーム等
- 8 その他

※「グループホーム等」とは、障害者総合支援法に基づくグループホームや福祉ホームの他、介護保険による認知症対応型グループホームや自治体独自の事業によるものを含みます。

問6 あなた（調査対象者）は誰と一緒に暮らしていますか。あてはまるものすべてに○をしてください。

※グループホーム等で暮らしている人は回答する必要はありません。

- 1 夫婦で暮らしている
- 2 親と暮らしている
- 3 子と暮らしている
- 4 兄弟姉妹と暮らしている
- 5 その他の人と暮らしている
- 6 一人で暮らしている

問7 ^{とい} 今後、どのように暮らしたいと考^{かんが}えていますか。あてはまるもの1つに○をしてください。

- 1 ^{いま} 今までと同じように暮らしたい
- 2 ^{ひとり} 一人暮らしをしたい
- 3 ^{いま} 今と一緒に住んでいない家族と一緒に暮らしたい（^{けっこんなど}結婚等により^{あたらしい}新しい家族と一緒に暮らす場合を含む。）
- 4 ^{グループホーム} グループホーム等で暮らしたい
- 5 ^{施設} 施設で暮らしたい
- 6 ^{その他} その他（）
- 7 わからない

※「グループホーム等」とは、^{しょうがいしゃそうごうしえんほう}障害者総合支援法に基づく^{グループホーム}グループホームや^{ふくし}福祉ホームのほか、^{ほかにんちしょうたいおうがた}介護保険による^{にんちしょうたいおうがた}認知症対応型^{グループホーム}グループホームや^{じちたいどくじじぎょう}自治体独自の事業によるものを含みます。

【日常生活のしづらさに関する質問です。】

問8 問2で回答した「障害（難病を含む）や生活のしづらさ」が生じ始めた（生活のしづらさがあると気づいた）のは何歳ごろですか。問2で複数回答された場合は、一番早い年齢をお答えください。

※日常生活の中で、ご自身が不自由と感じた年齢、又は家族が気付いた年齢を記入してください。

- 1 歳ごろ
- 2 わからない

問9 問2で回答した「障害（難病を含む）や生活のしづらさ」が生じ始めた（生活のしづらさがあると気づいた）後、生活のしづらさの度合いは変化していますか。あてはまるもの1つに○をしてください。

- 1 変化していない
- 2 生活のしづらさが大きく（多く）なっている
- 3 生活のしづらさが小さく（少なく）なっている
- 4 よくなったり悪くなったりしている
- 5 わからない

問10 おおむねこの6ヶ月（平成28年6月1日～平成28年11月30日）の間に、問2で回答した障害（難病を含む）や生活のしづらさはどの程度生じましたか。問2で複数回答された場合は、一番多い程度に○をしてください。

※風邪やけが等の一時的なものは含めないでください。

※発生が予測しにくい症状（発作等）により継続的な見守り等が必要な場合は、毎日としてください。

- 1 毎日
- 2 1週間に3～6日程度
- 3 1週間に1～2日程度
- 4 2週間に1～2日程度
- 5 1ヶ月に1～2日程度
- 6 その他
- 7 特に生活のしづらさはなかった

と
問 1 1 おおむねこの6ヶ月（平成28年6月1日～平成28年11月30日）
の間 の日常 生活を送る上での生活のしづらさはどのようなものでした
か。あてはまる状 態に○を1つしてください。

| | |
|---|--|
| <p>しよくじ 食事を する</p> | <p>ひとり 1 一人でできる じ かん ひひとり 2 時間をかければ一人でできる み まも こえか 3 見守りや声掛けがあればできる てつだ いちぶ かいじょ ひつよう 4 手伝ってもらえばできる（一部介助が必要） じぶん ぜんぶ かいじょ ひつよう 5 自分ではできない（全部介助が必要）</p> |
| <p>しよくじ し たく あとかた 食事の支度や後片 づけを する</p> | <p>ひとり 1 一人でできる じ かん ひひとり 2 時間をかければ一人でできる み まも こえか 3 見守りや声掛けがあればできる てつだ いちぶ かいじょ ひつよう 4 手伝ってもらえばできる（一部介助が必要） じぶん ぜんぶ かいじょ ひつよう 5 自分ではできない（全部介助が必要） けいけん き かい 6 経験がない・機会がない</p> |
| <p>い ふく き ぬ 衣服を着たり脱い だりする</p> | <p>ひとり 1 一人でできる じ かん ひひとり 2 時間をかければ一人でできる み まも こえか 3 見守りや声掛けがあればできる てつだ いちぶ かいじょ ひつよう 4 手伝ってもらえばできる（一部介助が必要） じぶん ぜんぶ かいじょ ひつよう 5 自分ではできない（全部介助が必要）</p> |
| <p>はい 排せつをする（トイ レを使えるなど）</p> | <p>ひとり 1 一人でできる じ かん ひひとり 2 時間をかければ一人でできる み まも こえか 3 見守りや声掛けがあればできる てつだ いちぶ かいじょ ひつよう 4 手伝ってもらえばできる（一部介助が必要） じぶん ぜんぶ かいじょ ひつよう 5 自分ではできない（全部介助が必要）</p> |
| <p>にゆうよく 入浴をする</p> | <p>ひとり 1 一人でできる じ かん ひひとり 2 時間をかければ一人でできる み まも こえか 3 見守りや声掛けがあればできる てつだ いちぶ かいじょ ひつよう 4 手伝ってもらえばできる（一部介助が必要） じぶん ぜんぶ かいじょ ひつよう 5 自分ではできない（全部介助が必要）</p> |
| <p>いえ なか い どう 家の中を移動する</p> | <p>ひとり 1 一人でできる じ かん ひひとり 2 時間をかければ一人でできる み まも こえか 3 見守りや声掛けがあればできる てつだ いちぶ かいじょ ひつよう 4 手伝ってもらえばできる（一部介助が必要） じぶん ぜんぶ かいじょ ひつよう 5 自分ではできない（全部介助が必要）</p> |

| | |
|--|--|
| <p>み まわ そうじ せい 身の回りの掃除、整 り せいとん 理整頓をする</p> | <p>ひとり 1 一人でできる じ かん ひひとり 2 時間をかければ一人でできる み まも こえか 3 見守りや声掛けがあればできる てつだ いちぶ かいじょ ひつよう 4 手伝ってもらえばできる (一部介助が必要) じぶん ぜんぶ かいじょ ひつよう 5 自分ではできない (全部介助が必要) けいけん き かい 6 経験がない・機会がない</p> |
| <p>せんたく 洗濯をする</p> | <p>ひとり 1 一人でできる じ かん ひひとり 2 時間をかければ一人でできる み まも こえか 3 見守りや声掛けがあればできる てつだ いちぶ かいじょ ひつよう 4 手伝ってもらえばできる (一部介助が必要) じぶん ぜんぶ かいじょ ひつよう 5 自分ではできない (全部介助が必要) けいけん き かい 6 経験がない・機会がない</p> |
| <p>か もの 買い物をする</p> | <p>ひとり 1 一人でできる じ かん ひひとり 2 時間をかければ一人でできる み まも こえか 3 見守りや声掛けがあればできる てつだ いちぶ かいじょ ひつよう 4 手伝ってもらえばできる (一部介助が必要) じぶん ぜんぶ かいじょ ひつよう 5 自分ではできない (全部介助が必要) けいけん き かい 6 経験がない・機会がない</p> |

| | |
|----------------------------|--|
| <p>かね かんり お金の管理をする</p> | <p>ひとり 1 一人でできる じ かん ひひとり 2 時間をかければ一人でできる み まも こえか 3 見守りや声掛けがあればできる てつだ いちぶ かいじょ ひつよう 4 手伝ってもらえばできる (一部介助が必要) じぶん ぜんぶ かいじょ ひつよう 5 自分ではできない (全部介助が必要) けいけん き かい 6 経験がない・機会がない</p> |
| <p>くすり かんり 薬の管理をする</p> | <p>ひとり 1 一人でできる じ かん ひひとり 2 時間をかければ一人でできる み まも こえか 3 見守りや声掛けがあればできる てつだ いちぶ かいじょ ひつよう 4 手伝ってもらえばできる (一部介助が必要) じぶん ぜんぶ かいじょ ひつよう 5 自分ではできない (全部介助が必要) けいけん き かい 6 経験がない・機会がない</p> |

| | |
|----------------------------------|--|
| <p>じぶん いし つた 自分の意思を伝える</p> | <ol style="list-style-type: none"> 1 誰にでも伝えることができる 2 家族や友人など特定の人には伝えることができる (特定の事柄についてのみ伝えることができる場合も含みます。) 3 介助(手話通訳や機器の使用等)があれば伝えることができる 4 伝えることができない |
| <p>あいて いし りかい 相手の意思を理解する</p> | <ol style="list-style-type: none"> 1 誰の意思でも理解することができる 2 家族や友人など特定の人々の意思は理解することができる (特定の事柄についてのみ理解することができる場合も含みます。) 3 介助(手話通訳や機器の使用等)があれば相手の意思を理解することができる 4 理解することができない |

| | |
|--|---|
| <p>いりょうてき ざいたく 医療的ケア(在宅に おける医療的な支 援の必要性)</p> | <ol style="list-style-type: none"> 1 医療的ケアを受けていない 2 経管栄養が必要 3 たんの吸引が必要 4 導尿が必要 5 その他 () |
|--|---|

ほかに、あなた(調査対象者)が日常生活を送る上での生活のしづらさはどのようなものがありますか。(ご自由にご記入ください。)

問 1 1 - (1) あなた(調査対象者)は日常的にどのようなコミュニケーション手段を利用してありますか。あてはまるものすべてに○をしてください。

※問 1 1 の「自分の意思を伝える」で「3 介助(手話通訳や機器の使用等)があれば伝えることができる」又は「相手の意思を理解する」で「3 介助(手話通訳や機器の使用等)があれば相手の意思を理解することができる」に○をした場合のみ回答してください。

- | | |
|-----------------|--------------------|
| 1 補聴器 | 9 携帯電話 |
| 2 人工内耳 | 10 スマートフォン・タブレット端末 |
| 3 読話 | 11 ファックス |
| 4 筆談・要約筆記 | 12 コミュニケーションボード |
| 5 手話・手話通訳 | (絵・カード等) |
| 6 触手話 | 13 家族・友人・介助者 |
| 7 指点字 | (4～7の支援者を除く) |
| 8 パソコン・意思疎通支援機器 | 14 その他 |
| | () |

問 1 2 あなた(調査対象者)は日常的にどのような方法により情報を入力していますか。あてはまるものすべてに○をしてください。

- 1 点字
- 2 録音図書(デイジー図書)
- 3 一般図書・新聞(ちらし含む)・雑誌
- 4 パソコン
- 5 携帯電話
- 6 スマートフォン・タブレット端末
- 7 ファックス
- 8 テレビ(一般放送)
- 9 手話放送・文字放送
- 10 ラジオ
- 11 家族・友人・介助者
- 12 その他の方法により情報を入力している ()
- 13 利用したいが、利用できない
- 14 利用していない(13に○をつけた場合を除く。)

しょうがい じょうたいなど かん しつもん
【障害の状態等に関する質問です。】

とい
問13 おおむねこの6ヶ月（平成28年6月1日～平成28年11月30日）の間
かげつ へいせい ねん がつ にち へいせい ねん がつ にち あいだ
に、身体的又は精神的に具合が悪いところはありましたか。あてはまる方に○を
しんたいてきました せいしんてき ぐ あい わる ほう まる
してください。

※6ヶ月以上継続している場合も含まれます。
かげつじょうけいぞく ぼあい ふく

※一時的な風邪やけが等によるものは含めないでください。
いちじてき かぜ など ふう

1 はい（問13－（1）・問13－（2）・問13－（3）へお進みください）
とい とい とい すす

2 いいえ（問14へお進みください）
とい すす

問13- (1) あなた(調査対象者)の症状はどのようなものですか。主なもの3つまでを下の表から選んで○をしてください。(「37 その他」に該当する場合は、具体的な内容を記入してください。)

※問13で「1 はい」にした場合のみ回答してください。

※一時的な風邪やけが等によるものは含めないでください。

| | |
|--|---|
| <p>01 熱が出る</p> <p>02 発汗・冷汗</p> <p>03 体温調整ができない</p> <p>04 体に力が入らない</p> <p>05 体がだるい・疲れやすい</p> <p>06 眠れない</p> <p>07 いらいらしやすい</p> <p>08 ものを忘れる</p> <p>09 集中が続かない</p> <p>10 落ち着かない・衝動的になる</p> <p>11 気分が沈む・意欲がわからない</p> <p>12 適切な判断ができない</p> <p>13 会話の内容が理解できない</p> <p>14 気になると頭を離れない・こ だわりが強い</p> <p>15 頭痛</p> <p>16 めまい</p> <p>17 けいれん・ひきつけ・意識消失</p> | <p>23 動悸</p> <p>24 息切れ</p> <p>25 胸痛</p> |
| <p>06 眠れない</p> <p>07 いらいらしやすい</p> <p>08 ものを忘れる</p> <p>09 集中が続かない</p> <p>10 落ち着かない・衝動的になる</p> <p>11 気分が沈む・意欲がわからない</p> <p>12 適切な判断ができない</p> <p>13 会話の内容が理解できない</p> <p>14 気になると頭を離れない・こ だわりが強い</p> <p>15 頭痛</p> <p>16 めまい</p> <p>17 けいれん・ひきつけ・意識消失</p> | <p>26 下痢</p> <p>27 便秘</p> <p>28 腹痛</p> |
| <p>18 ものが見づらい・見えない</p> <p>19 聞こえにくい・聞こえない</p> <p>① 小さな声や騒音の中での会話の聞き間違いや聞き取りが困難と感じる</p> <p>② 普通の大きさの声の会話で聞き間違いや聞き取りが困難と感じる</p> <p>③ 非常に大きい声か補聴器を用いないと会話が聞こえない</p> <p>④ 補聴器でも聞き取れないことが多い</p> | <p>29 かみにくい・飲み込みにくい</p> |
| <p>20 声がでない</p> <p>21 音声・言語がはっきりしない</p> <p>22 音声・言語が話せない</p> | <p>30 腰痛</p> <p>31 手足の関節の動きが悪い・痛い</p> <p>32 手足の動きが悪い・痛い</p> <p>33 手足のしびれ・まひ</p> <p>34 手足の切断</p> |
| | <p>35 尿が出にくい・排尿時痛い</p> <p>36 尿失禁</p> |
| | <p>37 その他 ()</p> |

問13- (2) どのような病気で体の具合が悪い状態が生じていますか。

主なものを3つまでを下の表から選んで○をしてください。(「40 その他」に該当する場合は、具体的な内容を記入してください。)

※問13で「1 はい」に○をした場合のみ回答してください。

※知的障害、発達障害、高次脳機能障害、難病については、問16～

19でお聞きするため、この間で回答する必要はありません。

| | |
|--------------------------|-------------------------|
| 01 糖尿病 | 22 肺・気管支等呼吸器系の病気 |
| 02 甲状腺の病気 | 23 胃・十二指腸の病気 |
| 03 その他内分泌・代謝の病気 | 24 肝臓・胆のうの病気 |
| 04 気分障害(うつ そう) | 25 大腸・直腸の病気 |
| 05 神経症性障害(不安障害・適応障害等) | 26 小腸の病気 |
| 06 統合失調症 | 27 その他消化器系の病気 |
| 07 摂食障害 | 28 歯の病気 |
| 08 睡眠障害 | 29 皮膚の病気 |
| 09 アルコール・薬物依存 | 30 リウマチ性疾患 |
| 10 認知症 | 31 関節症 |
| 11 その他の精神疾患 | 32 腰痛症(椎間板ヘルニア・脊柱管狭窄症等) |
| 12 パーキンソン病 | 33 骨粗鬆症 |
| 13 てんかん(けいれん、ひきつけ、意識消失等) | 34 その他の筋骨格系の病気 |
| 14 その他の神経の病気 | 35 腎臓の病気 |
| 15 眼の病気 | 36 ぼうこうの病気 |
| 16 耳の病気 | 37 その他の泌尿器系の病気 |
| 17 高血圧症 | 38 免疫の病気 |
| 18 脳卒中(脳出血、脳梗塞等) | 39 血液の病気 |
| 19 脳挫傷 | 40 その他() |
| 20 狭心症・心筋梗塞 | 41 不明 |
| 21 その他の循環器系の病気 | |

問13- (3) どのくらい医療機関にかかっていますか。もっとも近いもの1つに○をしてください。

※問13で「1 はい」に○をした場合のみ回答してください。

※風邪やけが等の一時的なものを除き、身体的または精神的に具合が悪いため医療機関にかかっている回数についてお答えください。

※往診、訪問診療の回数を含みます。

- | | | | |
|---|----------|---|--------------|
| 1 | 1週間に4回以上 | 5 | 3ヶ月に1回程度 |
| 2 | 1週間に1～3回 | 6 | 6ヶ月に1回程度 |
| 3 | 2週間に1回程度 | 7 | 入院中 |
| 4 | 1ヶ月に1回程度 | 8 | 医療機関にかかっていない |

問14 公費負担医療制度を利用していますか。あてはまるものすべてに○をしてください。

- 1 自立支援医療（育成医療、更生医療）
- 2 自立支援医療（精神通院医療）
- 3 特定医療（難病の医療費助成制度）
- 4 小児慢性特定疾病医療
- 5 生活保護による医療扶助
- 6 地方自治体による障害者医療費助成制度（重度障害者医療費助成制度等）
- 7 その他の医療費助成制度
- 8 利用したいが、利用できない
- 9 利用していない（8に○をつけた場合を除く。）

問15 障害の原因についてお答えください。（あてはまるものすべてに○をしてください。）

- | | | | |
|---|--------|---|-------|
| 1 | 病気 | 5 | 加齢 |
| 2 | 事故・けが | 6 | その他 |
| 3 | 災害 | 7 | わからない |
| 4 | 出生時の損傷 | | |

問16 これまで知的障害として判定・診断されたことはありますか。あてはまる方に○をしてください。

※療育手帳をお持ちの方は、問20-(1)でお聞きしますので、この問で回答する必要はありません。

※ここでいう知的障害には、高齢になってからの病気や老化による知的な機能の減退は含まれません。

- 1 はい
- 2 いいえ

問17 これまで発達障害として診断されたことはありますか。あてはまる方に○をしてください。

※発達障害とは、自閉症、アスペルガー症候群その他の広汎性発達障害、学習障害、注意欠陥多動性障害、トゥレット症候群、吃音（症）などをいいます。

- 1 はい
- 2 いいえ

問18 これまで高次脳機能障害として診断されたことはありますか。あてはまる方に○をしてください。

※高次脳機能障害とは、一般に、外傷性脳損傷、脳血管障害等により脳に損傷を受けその後遺症等として生じた記憶障害、注意障害、社会的行動障害などの認知障害等を指すものとされており、具体的には、「新しい出来事を覚えられないことから同じことを繰り返し質問する」、「段取りをつけて物事を行うことができない」等の症状があります。

- 1 はい
- 2 いいえ

問19 これまで難病と診断されたことはありますか。あてはまる方に○をしてください。

- 1 はい（問19－（1）へお進みください）
- 2 いいえ（問20へお進みください）

問19－（1） 診断された病名をお答えください。

※問19で「1 はい」に○をした場合のみ回答してください。

| |
|--|
| |
|--|

しょうがいしゃ てちょう かん しつもん
【障害者の手帳に関する質問です。】

問20 障害者に関する手帳をお持ちですか。あてはまる方に○をしてください。

- 1 もっている (問20-(1)へお進みください)
- 2 もっていない (問20-(5)へお進みください)

問20-(1) (障害者に関する手帳をもっている方) お持ちの手帳の種類はどれですか。(もっているものすべてに○をしてください。)

- 1 身体障害者手帳 (問20-(2)へお進みください)
 - 2 療育手帳 (愛の手帳、愛護手帳、みどりの手帳等) 問20-(3)へお進みください
- ※療育手帳とは、知的障害のある方に交付される手帳です。
- 3 精神障害者保健福祉手帳 (問20-(4)へお進みください)

問20-(2) (身体障害者手帳をもっている方) 身体障害の種類と等級はどのように認定されていますか。障害の種類ごとに該当する等級に○をつけてください(あてはまるものすべて)。また、その障害について、はじめて認定された年齢をお答えください。

| しょうがい しゅるい 障害の種類 | とう きゅう 等級 | にんてい 認定された年齢 |
|--|---------------|-----------------|
| し かくしょうがい 視覚障害 | 1 2 3 4 5 6 . | さい 歳 |
| ちょうかくしょうがい 聴覚障害 | . 2 3 4 . 6 . | さい 歳 |
| へいこうき のうしょうがい 平衡機能障害 | . . 3 . 5 . . | さい 歳 |
| おんせい げんご き のうしょうがい 音声・言語・そしゃく機能障害 | . . 3 4 . . . | さい 歳 |
| し たいふ じ ゆう じょうし 肢体不自由 (上肢) | 1 2 3 4 5 6 7 | さい 歳 |
| し たいふ じ ゆう か し 肢体不自由 (下肢) | 1 2 3 4 5 6 7 | さい 歳 |
| し たいふ じ ゆう たいかん 肢体不自由 (体幹) | 1 2 3 . 5 . . | さい 歳 |
| し たいふ じ ゆう のうげんせい うんどうき のうしょうがい じょうし きのう 肢体不自由 (脳原性運動機能障害・上肢機能) | 1 2 3 4 5 6 7 | さい 歳 |
| し たいふ じ ゆう のうげんせい うんどうき のうしょうがい い どうき のう 肢体不自由 (脳原性運動機能障害・移動機能) | 1 2 3 4 5 6 7 | さい 歳 |

| | | |
|---|---------------|---------|
| しんぞうき のうしょうがい 心臓機能障 害 | 1 . 3 4 . . . | さい 歳 |
| こ きゅうき き のうしょうがい 呼吸 器機能障 害 | 1 . 3 4 . . . | さい 歳 |
| ぞうき のうしょうがい じん臓機能障 害 | 1 . 3 4 . . . | さい 歳 |
| ちよくちようき のうしょうがい ぼうこう・直 腸 機能障 害 | 1 . 3 4 . . . | さい 歳 |
| しょうちようき のうしょうがい 小 腸 機能障 害 | 1 . 3 4 . . . | さい 歳 |
| めんえきふぜん めんえききのうしょうがい ヒト免疫不全ウイルスによる免疫機能障 害 | 1 2 3 4 . . . | さい 歳 |
| かんぞうき のうしょうがい 肝臓機能障 害 | 1 2 3 4 . . . | さい 歳 |
| そうごうはんてい しんたいしょうがいしやてちよう きさい どうきゅう 総合判定 (身体障 害者手帳に記載された等級) | 1 2 3 4 5 6 . | さい 歳 |

問20- (3) (療 育手帳 をもっている方) 知的障 害の程度はどのように判定
されていますか。療 育手帳 に記載されている障 害の程度 (A、B等) をお答
えください。また、はじめて認定された年齢をお答えください。

| | |
|--------------------------------|----------------------|
| しょうがい ていど どうきゅう 障 害の程度 (等級) | にんてい ねんれい 認定された年齢 |
| | さい 歳 |

問20- (4) (せいしんしょうがいしやほ けんふくし て ちよう かた せいしんしょうがい どうきゅう
精神障 害者保健福祉手帳 をもっている方) 精神障 害の等級 は
どのように判定されていますか。精神障 害者保健福祉手帳 に記載されている
等級 に○をつけてください (あてはまるもの1つ)。また、はじめて認定され
た年齢をお答えください。

| | |
|--------------------------------|----------------------|
| しょうがい ていど どうきゅう 障 害の程度 (等級) | にんてい ねんれい 認定された年齢 |
| 1 2 3 | さい 歳 |

問20- (5) (しょうがいしや かん て ちよう かた しょうがいしや かん て ちよう
障 害者に関する手帳 をもっていない方) 障 害者に関する手帳 を
もっていない理由は何ですか。あてはまるもの1つに○をしてください。

- 障 害の種類や程度が手帳 の基準 にあてはまらない。
- 手帳 の制度や取得の手続きがわからない。
- 特に手帳 がなくても困らない。
- 手帳 を持ちたくない。
- その他 ()

【福祉サービスの利用に関する質問です。】

問2 1 障害者総合支援法による福祉サービスまたは児童福祉法による障害児支援
を利用してありますか。あてはまるもの1つに○をしてください。

- 1 利用している（問2 1 - (1)へお進みください）
- 2 利用したいが、利用できない【理由もご記入ください】

- 3 利用していない（2に○をつけた場合を除く。）

問2 1 - (1)（サービスを利用している方はお答えください）障害支援区分の認定
を受けていますか。また、認定を受けている方は、障害支援区分はいくつで
すか。あてはまるもの1つに○をしてください。

- 1 認定を受けている
→現在の障害支援区分はいくつですか。該当する区分に○をつけてください。
(1・2・3・4・5・6)
- 2 申請したが、非該当だった(自立訓練、就労移行支援、就労継続支援のみ利用
している場合を含む。)
- 3 申請をしていない
- 4 申請中

問2 2 介護保険法によるサービスを利用していますか。あてはまるもの1つに○を
してください。

- 1 利用している（問2 2 - (1)へお進みください）
- 2 利用したいが、利用できない【理由もご記入ください】

- 3 利用していない（2に○をつけた場合を除く。）

問2 2 - (1)（サービスを利用している方はお答えください）要介護度はいくつ
ですか。該当する要介護度に○をしてください。

要支援1・要支援2

要介護1・要介護2・要介護3・要介護4・要介護5

【日常生活上の支援の状況と希望に関する質問です。】

問23 自宅において、日常生活上の支援（食事や入浴等の日常生活上の支援）を誰からどの程度受けていますか。支援の種類ごとに受けている回数にもっとも近いもの1つに○をしてください。

※グループホーム等で暮らしている人は回答する必要はありません。

| ホームヘルパー等の訪問福祉サービスを利用している | 家族等（親戚、近所の人、友人等を含む。）から支援を受けている | その他（有償ボランティア、私費ヘルパー、家政婦等を含む。） |
|--------------------------|--------------------------------|-------------------------------|
| 1 毎日 | 1 毎日 | 1 毎日 |
| 2 1週間に3～6日程度 | 2 1週間に3～6日程度 | 2 1週間に3～6日程度 |
| 3 1週間に1～2日程度 | 3 1週間に1～2日程度 | 3 1週間に1～2日程度 |
| 4 その他 | 4 その他 | 4 その他 |
| 5 利用していない | 5 支援を受けていない | 5 支援を受けていない |

「ホームヘルパー等の訪問福祉サービスを利用している」の1・2・3・4に○をされた方は問23-（1）にお進みください。

問23-（1）（ホームヘルパー等の訪問福祉サービスを利用している方はお答えください）1週間当たり平均して何時間程度利用しましたか。あてはまるもの1つに○をしてください。

- 1 5時間以内
- 2 6～10時間
- 3 11～15時間
- 4 16～20時間
- 5 21時間以上

問24 自宅において、日常生活上の支援（食事や入浴等の日常生活上の支援）を受けるため、福祉サービス（ホームヘルパー等）をどの程度利用したいですか。あてはまるもの1つに○をしてください。

- 1 毎日
- 2 1週間に3～6日程度
- 3 1週間に1～2日程度
- 4 わからない
- 5 利用したくない

「自宅において、日常生活上の支援（食事や入浴等の日常生活上の支援）を受けるため、福祉サービスをどの程度利用したいですか。」の1・2・3に○をされた方は問24－（1）にお進みください。

問24－（1） 自宅において、日常生活上の支援（食事や入浴等の日常生活上の支援）を受けるため、福祉サービス（ホームヘルパー等）を1週間当たり平均して何時間程度利用したいですか。あてはまるもの1つに○をしてください。

- 1 5時間以内
- 2 6～10時間
- 3 11～15時間
- 4 16～20時間
- 5 21時間以上

【日中活動の状況と希望に関する質問です。】

問25 日中はどのように過ごしていますか。あてはまるものすべてに○をしてください。

- 1 正職員として働いている
→ 障害者向け求人に応募したか、あてはまる方に○をしてください。
(はい いいえ)
- 2 正職員以外（アルバイト、パート、契約職員、派遣職員、日雇い等）として働いている
→ 障害者向け求人に応募したか、あてはまる方に○をしてください。
(はい いいえ)
- 3 自営業をしている（家の仕事を手伝っている）
- 4 障害者のための通所サービスを利用している
→ 利用している通所サービスに○をしてください。
(a 療養介護 b 生活介護 c 自立訓練 d 就労移行支援
e 就労継続支援A型 f 就労継続支援B型
g 地域活動支援センター h 作業所等)
- 5 介護保険の通所サービスを利用している
- 6 病院等のデイケアを利用している
- 7 リハビリテーションを受けている
- 8 学校に通っている
- 9 放課後児童クラブ（学童保育）に通っている
- 10 保育園・幼稚園・認定こども園に通っている
- 11 障害児の通所施設に通っている
→ 利用している通所サービスに○をしてください。
(a 児童発達支援 b 医療型児童発達支援
c 放課後等デイサービス d 保育所等訪問支援)
- 12 社会活動（ボランティア等）を行っている
- 13 家庭で家事、育児、介護等を行っている
- 14 家庭内で過ごしている
- 15 その他 ()

問26 日中はどのように過ごしたいと考えていますか。あてはまる方に○をしてください。

- 1 今までと同じように過ごしたい
- 2 今までとは違う日中の過ごし方をしたい(問26-(1)へお進みください)

問26-(1) (今までとは違う日中の過ごし方をしたい方) どのように過ごしたいですか。あてはまるものすべてに○をしてください。

- 1 正職員として働きたい
→ 障害者向け求人に応募したいか、あてはまる方に○をしてください。
(はい いいえ)
- 2 正職員以外(アルバイト、パート、契約職員、派遣職員、日雇い等)として働きたい
→ 障害者向け求人に応募したいか、あてはまる方に○をしてください。
(はい いいえ)
- 3 自営業をしたい(家の仕事を手伝いたい)
- 4 障害者のための通所サービスを利用したい
→ 利用したい通所サービスに○をしてください。
(a 療養介護 b 生活介護 c 自立訓練 d 就労移行支援
e 就労継続支援A型 f 就労継続支援B型
g 地域活動支援センター h 作業所等)
- 5 介護保険の通所サービスを利用したい
- 6 病院等のデイケアを利用したい
- 7 リハビリテーションを受けたい
- 8 学校に通いたい
- 9 放課後児童クラブ(学童保育)に通いたい
- 10 保育園・幼稚園・認定こども園に通いたい
- 11 障害児の通所施設に通いたい
→ 利用したい通所サービスに○をしてください。
(a 児童発達支援 b 医療型児童発達支援
c 放課後等デイサービス d 保育所等訪問支援)
- 12 社会活動(ボランティア等)を行いたい
- 13 家庭で家事、育児、介護等を行いたい
- 14 家庭内で過ごしたい
- 15 その他 ()

【外出の状況と希望に関する質問です。】

問27 おおむねこの1年（平成27年12月1日～平成28年11月30日）の間に、どの程度外出しましたか。あてはまるもの1つに○をしてください。

- 1 毎日
- 2 1週間に3～6日程度
- 3 1週間に1～2日程度
- 4 2週間に1～2日程度
- 5 1ヶ月に1～2日程度
- 6 その他
- 7 外出していない

問28 外出をするときに支援が必要です。あてはまるもの1つに○をしてください。

- 1 いつも支援が必要
- 2 慣れた場所には一人で行けるが、それ以外は支援が必要
- 3 普段は一人で行けるが、調子が悪い場合は支援が必要
- 4 その他
- 5 いつも一人で外出できる

「外出をするときに支援が必要です」の1・2・3・4に○をされた方は問28－（1）にお進みください。

問28－（1）一人で外出できない場合、どのように外出していますか。あてはまるものすべてに○をしてください。

- 1 福祉サービスを利用している
- 2 福祉タクシー等の移送サービスを利用している
- 3 家族に付き添ってもらっている
- 4 友人や知人、ボランティア等に付き添ってもらっている
- 5 その他

※福祉サービスは、移動支援、同行援護、行動援護、重度訪問介護等をいいます。

とい がいしゅつ さい し えん ふくし ていど り よう
問29 外出する際の支援として、福祉サービスをどの程度利用したいですか。あて

はまるもの1つに○をしてください。

ふくし いどうしえん どうこうえんご こうどうえんご じゅうどほうもんかいごなど
※福祉サービスは、移動支援、同行援護、行動援護、重度訪問介護等をい
ます。

- 1 まいにち 毎日
- 2 しゅうかん にちていど 1週間に3~6日程度
- 3 しゅうかん にちていど 1週間に1~2日程度
- 4 しゅうかん にちていど 2週間に1~2日程度
- 5 かげつ にちていど 1ヶ月に1~2日程度
- 6 た その他
- 7 りよう きぼう 利用を希望していない
- 8 わからない

【あなたの収入及び税金等の状況に関する質問です。】

※問30～問31は、調査対象者が18歳以上の方のみご回答ください。

問30 あなた（調査対象者）の一月当たりの平均的な収入はいくらですか。
 ※住民税や所得税、社会保険料を差し引かれている場合は、差し引かれる前の金額をご回答ください。
 ※収入がない場合は、「0（ゼロ）」とご回答ください。

| | | |
|-------------------|---------|------------|
| ひとつきあ 一月当たりの収入 | やく 約 | まんえん 万円 |
|-------------------|---------|------------|

（収入がある場合は問30-（1）へお進みください）

問30-（1）（収入がある方）あなた（調査対象者）の一月当たりの収入の内訳はどのようになっていますか。
 ※収入がない項目は、「0（ゼロ）」とご回答ください。

| | | |
|--------------------------------------|---------|------------|
| きゅうりょう こうちんなど 給料・工賃等 | やく 約 | まんえん 万円 |
| しょうがいねんきん こうてきねんきんなど 障害年金などの公的年金等 | やく 約 | まんえん 万円 |
| こうてき てあて 公的な手当 | やく 約 | まんえん 万円 |
| かぞく しんせき しおく 家族や親戚からの仕送り | やく 約 | まんえん 万円 |
| た その他 | やく 約 | まんえん 万円 |

問31 あなた（調査対象者）の税金についてお聞きします。また、生活保護についてお聞きします。あてはまる方に○をしてください。

| | | |
|----------------|------------------|-----------------|
| じゅうみんぜい 住民税 | か ぜい 課税されていない | か ぜい 課税されている |
| しょうとくぜい 所得税 | か ぜい 課税されていない | か ぜい 課税されている |
| せいかつほご 生活保護 | じゅきゅう 受給していない | じゅきゅう 受給している |

【あなたの支出（使っているお金）に関する質問です。】

※問3 2～問3 2-（2）は、調査対象者が18歳以上の方のみご回答ください。

問3 2 あなた（調査対象者）はご自身の収入のうち一月当たりどのくらいお金を使いますか。

※あなたが実際に使っているお金の額をお答えください（一緒に暮らしている人のために使っているお金の額も含みます。）

※住民税・所得税、社会保険料などの支払い金額は含みません。

※支出がない場合は、「0（ゼロ）」とご回答ください。

| | | | |
|---|-------------------|---------|------------|
| 1 | ひとつきあ 一月当たりの支出 | やく 約 | まんえん 万円 |
|---|-------------------|---------|------------|

（支出がある場合は問3 2-（1）へお進みください）

2 わからない

問3 2-（1）（支出がある方）あなた（調査対象者）の一月当たりの支出の内訳はどのようになっていますか。

※支出がない項目は、「0（ゼロ）」とご回答ください。

| | | |
|------------------------------------|---------|------------|
| ふくし 福祉サービスの 利用者負担（食費の負担額を除く） | やく 約 | まんえん 万円 |
| しょくひ 食費 | やく 約 | まんえん 万円 |
| じゅうきよひ やちん 住居費（家賃） | やく 約 | まんえん 万円 |
| こうねつすいひ 光熱水費 | やく 約 | まんえん 万円 |
| いりょうひ 医療費 | やく 約 | まんえん 万円 |
| こうつうひ 交通費 | やく 約 | まんえん 万円 |
| た その他 | やく 約 | まんえん 万円 |

（福祉サービスを利用している方は問3 2-（2）へお進みください）

問3 2-（2）（福祉サービスを利用している方）通所サービス等を利用する際に食事の提供を受けていますか。また、受けている場合の一月当たりの食費の負担額はいくらですか。

- 1 受けている
 → ひとつきあ 一月当たりの食費負担額 約 _____ 万 _____ 千円
- 2 受けていない

【あなたを含むご家族の収入及び税金等の状況に関する質問です。】

※問33～問34は、調査対象者が18歳未満の方のみお答えください。

問33 あなた（調査対象者）を含む生計を同一とするご家族の一月当たりの平均的な収入はいくらですか。

※住民税や所得税、社会保険料を差し引かれている場合は、差し引かれる前の金額をご回答ください。

※収入がない場合は、「0（ゼロ）」とご回答ください。

| | | |
|-------------------|---------|------------|
| ひとつきあ 一月当たりの収入 | やく 約 | まんえん 万円 |
|-------------------|---------|------------|

（収入がある場合は問33-（1）へお進みください）

問33-（1）（収入がある方）あなた（調査対象者）を含む生計を同一とするご家族の一月当たりの収入の内訳はどのようになっていますか。

※収入がない項目は、「0（ゼロ）」とご回答ください。

| | あなた | あなたのご両親 | その他のご家族 |
|------------------|-----------------------|-----------------------|-----------------------|
| 給料・工賃等 | やく 約 まんえん 万円 | やく 約 まんえん 万円 | やく 約 まんえん 万円 |
| 障害年金などの 公的年金等 | やく 約 まんえん 万円 | やく 約 まんえん 万円 | やく 約 まんえん 万円 |
| 公的な手当 | やく 約 まんえん 万円 | やく 約 まんえん 万円 | やく 約 まんえん 万円 |
| 親戚からの仕送り | やく 約 まんえん 万円 | やく 約 まんえん 万円 | やく 約 まんえん 万円 |
| その他 | やく 約 まんえん 万円 | やく 約 まんえん 万円 | やく 約 まんえん 万円 |

問34 あなた（調査対象者）を含む生計を同一とするご家族の税金についてお聞きします。また、生活保護についてお聞きします。あてはまる方に○をしてください。

| | | | |
|------|----------|---|---------|
| 住民税 | 課税されていない | ・ | 課税されている |
| 所得税 | 課税されていない | ・ | 課税されている |
| 生活保護 | 支給していない | ・ | 支給している |

【あなたを含むご家族の支出（使っているお金）に関する質問です。】

※問35～問35－（2）は、調査対象者が18歳未満の方のみお答えください。

問35 あなた（調査対象者）を含む生計を同一とするご家族の収入のうち一月当たりどのくらいお金を使いますか。

※あなたを含む生計を同一とするご家族が実際に使っているお金の額をお答えください。

※住民税・所得税、社会保険料などの支払い金額は含みません。

※支出がない場合は、「0（ゼロ）」とご回答ください。

| | | | |
|---|-------------------|---------|------------|
| 1 | ひとつきあ 一月当たりの支出 | やく 約 | まんえん 万円 |
|---|-------------------|---------|------------|

（支出がある場合は問35－（1）へお進みください）

2 わからない

問35－（1）（支出がある方）あなた（調査対象者）を含む生計を同一とするご家族の一月当たりの支出の内訳はどのようになっていますか。

※支出がない項目は、「0（ゼロ）」とご回答ください。

| | | |
|---|---------|------------|
| しょうがいじしえん 障害児支援の りようしゃふたん 利用者負担（食費の負担額を除く） | やく 約 | まんえん 万円 |
| しょくひ 食費 | やく 約 | まんえん 万円 |
| じゅうきよひ やちん 住居費（家賃） | やく 約 | まんえん 万円 |
| こうねつすいひ 光熱水費 | やく 約 | まんえん 万円 |
| いりょうひ 医療費 | やく 約 | まんえん 万円 |
| こうつうひ 交通費 | やく 約 | まんえん 万円 |
| きょういくひ ほいくじよ ようちえんなどふく 教育費（保育所・幼稚園等含む） | やく 約 | まんえん 万円 |
| た その他 | やく 約 | まんえん 万円 |

（障害児支援を利用している方は問35－（2）へお進みください）

問35－（2）（障害児支援を利用している方）通所サービス等を利用する際に食事の提供を受けていますか。また、受けている場合の一月当たりの食費の負担額はいくらですか。

1 受けている

→ 一月当たりの食費負担額 約 _____ 万 _____ 千円

2 受けていない

【その他の質問です。】

問36 あなた(調査対象者)は、困ったことがあったとき、どこ(誰)に相談しますか。あてはまるものすべてに○をしてください。

- 1 行政機関(福祉事務所/市区町村の障害福祉担当窓口、障害者更生相談所、保健所、精神保健福祉センター等)
- 2 福祉サービスを提供している事業所や福祉施設
- 3 医療機関
- 4 教育機関(学校等)
- 5 相談支援機関(障害者相談支援事業所・地域包括支援センター等)
- 6 社会福祉協議会
- 7 障害者団体・患者会
- 8 民生委員や障害者相談員
- 9 家族
- 10 友人・知人
- 11 その他
- 12 相談したいが、どこ(誰)にも相談できない(相談先がわからない)

問37 あなた（調査対象者）は、生活をしている中で、どのような支援が必要ですか。ご自由にご記入ください。

【医療 やりハビリテーションの支援について】

【乳幼児期の治療・養育や学校教育の支援について】

【日常生活の支援について】

【福祉サービスの支援について】

【社会参加・就労の支援について】

【障害に対する理解や外出時の支援について】

【権利や人権を守るための支援について】

【情報・コミュニケーション支援について】

【地域生活における支援について】

【その他】

とい 問38 あなた(調査対象者)は、生活をしている中で、どのようなことで困ることがありますか。ご自由にご記入ください。

| |
|--|
| |
| |
| |
| |
| |
| |
| |
| |
| |
| |
| |
| |
| |
| |
| |
| |
| |
| |
| |
| |
| |
| |

とい 問39 あなた(調査対象者)が感じている将来の不安について、ご自由にご記入ください。

| |
|--|
| |
| |