

日本の身体障害者

—平成3年身体障害者実態調査報告—

厚生省社会・援護局更生課 監修

第一法規

はじめに

身体障害者実態調査は、昭和26年に第1回調査が行われ以来7回にわたり実施されてきましたが、ここに報告するのは、平成3年11月に実施された第8回の調査結果であります。

今回の調査結果によると、我が国の18歳以上の在宅の身体障害者は272万2千人となっており、前回の調査に比べて12.8%の増ですが、日本国民千人のうち、28.3人が在宅の身体障害をもつ人です。

調査では、全国から抽出された調査対象地区に居住する身体に障害をもつ方々に調査票への記入を依頼しましたが、90.3%という高い回収率でありました。これは、全国の身体障害者の多くの方々が、この調査の意義を理解されるとともに、調査結果を国や地方公共団体の福祉施策に反映することへの期待も込められたものと考えております。

昨年は「アジア太平洋障害者の10年」がスタートしたところですが、3月には政府の「障害者対策に関する新長期計画」が策定され、4月には身体障害者福祉法の改正により身体障害者更生援護施設への入所措置事務等が町村に移譲され、さらに12月には「心身障害者対策基本法」の「障害者基本法」への改正が行われるなど、一つの転機の年でしたが、こうした時期に調査結果をまとめられることができたことは大変意義深いものと考えております。この調査結果が今後の身体障害者福祉対策の推進に大きな役割を果たせることを期待するものです。

この調査の実施に当たっては、各都道府県・指定都市及び福祉事務所の関係者の多くの方々や障害者関係団体の御理解と御協力を得たものであります。また、調査の集計にあたっては、大臣官房統計情報部の協力を得ました。心より感謝の意を表するものです。

厚生省社会・援護局更生課長

富岡 悟

目次

はじめに

第1章 調査の概要	1
1 調査の目的	2
2 調査の対象及び客体	2
3 調査の時期	2
4 調査の事項	2
5 調査の方法	2
6 調査の機関	3
7 調査票の回収状況と調査結果の推計方法	3
第2章 調査結果の概要	11
1 身体障害者の現状	12
(1) 身体障害者の数	12
□全国の在宅の身体障害者(18歳以上)は2,722,000人。	12
(2) 障害の種類	13
□身体障害者の57.1%は肢体不自由。	13
□重複障害者は121,000人で身体障害者の4.4%。	13
□身体障害者は5年間に12.8%増加、中でも内部障害の増加率が56.8%と最も高い。	16
□国民1,000人のうち28.3人が身体障害者。したがって、国民35人に1人が身体障害者。また、身体障害者の出現率も逐年高率化の傾向。	18
(3) 障害の程度	19
□障害の程度が1級は638,000人、2級は454,000人、前回調査に比べ重度化の傾向。	19
□視覚障害者、内部障害者の半数以上は1・2級の重度障害者。	20
(4) 年齢	21
□60歳以上の身体障害者は1,707,000人、62.7%で、依然として高齢化の傾向。	21
□年齢が高くなるにしたがって身体障害者の出現率が高い。	23
(5) 障害の原因と障害の発生時期	24
□障害の原因は「疾病」によるもの58.3%、「事故」によるもの19.3%。	24

□40歳以降に障害の発生した割合が高い。……………	26
(6) 障害の原因となった疾病……………	27
□障害の原因となった疾病は、視覚障害では『網脈絡膜・視神経疾患』が、内部障害では『心臓疾患』の割合が高い。……………	27
(7) 配偶者の状況……………	29
□配偶者のいる身体障害者は62.8%、配偶者のいない身体障害者は30.7%。……………	29
□「配偶者有」の割合は、内部障害が比較的高い。……………	30
(8) 身体障害者手帳の所持の状況……………	31
□手帳の所持者は2,461,000人、全体の90.4%と手帳の所持率高まる。……………	31
□障害が重度になるにしたがって比較的手帳の所持率が高い。……………	33
2 日常生活の状況……………	34
(1) 介助の状況……………	34
① 介助の必要度……………	34
□日常生活動作の一部又は全部の介助が必要な身体障害者は、「食事」については7.8%、「排便」は10.9%、「入浴」18.6%、「衣服の着脱」15.2%、「屋内移動」11.1%。……………	34
□肢体不自由の介助の割合が高い。……………	35
□1・2級の身体障害者は介助を要する割合が高い。……………	36
□「全部介助が必要」な身体障害者数は313,000人、身体障害者総数の11.5%であり、日常生活動作のすべてを「全部介助が必要」な身体障害者数は84,000人、身体障害者総数の3.1%。……………	36
②主な介助者の状況……………	37
□介助者の半数以上は家族、その中でも「配偶者」の割合が高い。……………	37
③介助の年数……………	38
□10年以上介助を受けている割合が高い。……………	38
④介助に係る費用負担の状況……………	43
□介助に係る費用を負担していない者が59.8%と最も高い。……………	43
(2) 外出の状況……………	44
①外出状況……………	44
□過去1年間に身体障害者の8割以上が外出。……………	44
□外出の目的は「通院」・「買い物・散歩」の割合が高い。……………	46
②外出するうえで困る理由……………	47
□外出するうえで困ることとして、視覚障害では「車などに危険を感じる」が33.0%、聴覚・言語障害は「人と話をすることが困難」が35.8%、肢体不自由と内部障害は「道路や駅に階段が多い」25.6%、21.7%で最も高い。……………	47

(3) 治療・機能回復訓練等の状況……………	49
□身体障害者の51.5%が何らかの治療・訓練を受けている。……………	49
□医療機関での治療・機能回復訓練等を受けた割合が89.2%と最も高い。……………	51
(4) 過去1年間の医療機関で受けた治療の状況……………	53
□身体障害者の69.1%が病気のため医療機関に入・通院しており、内部障害の受療割合が最も高い。……………	53
(5) 住宅の所有状況と改造の希望……………	55
①住宅の種類別所有状況……………	55
□「持ち家」に居住している者は78.2%、「借家」は16.5%、借家のうち「公団等」は6.7%。……………	55
②家賃の支払い状況……………	56
□家賃の支払いのない者が多い。……………	56
③住宅改造の状況……………	57
□身体障害者の10人に1人は住宅を改造しており、中でも肢体不自由の割合が高い。……………	57
④住宅の改造をした場所……………	59
□「トイレ」と「風呂」の改造の割合が高い。……………	59
(6) 身体障害者とその世帯の課税状況等……………	61
①世帯の所得税及び市町村民税の課税状況……………	61
□50.1%の世帯は所得税が課税、また市町村民税は47.7%の世帯が所得税割により課税。……………	61
②身体障害者の所得税及び市町村民税の課税状況……………	63
□所得税及び市町村民税がそれぞれ非課税の者の割合が高い。……………	63
③生活保護の受給状況……………	65
□生活保護を受けている者は74,000人、身体障害者37人に1人が受給。……………	65
(7) 公的年金・手当の受給状況……………	66
①公的年金の受給状況……………	66
□身体障害者の56.1%、1,527,000人が公的年金を受給。そのうち、障害に起因する年金の受給者は27.4%、747,000人。……………	66
□公的年金受給者のうち58.4%、892,000人が国民年金を受給。……………	70
□障害の種類別にみても「国民年金」の受給割合が49.9%~66.6%と最も高い。……………	70
②諸手当の受給状況……………	72
□国や地方公共団体の制度による各種手当を受給している者は472,000人、身体障害者の17.3%。……………	72
□国の制度による手当を受給している者のうち、「特別障害者手当」を受給している	

者が49.7%、150,000人と最も高い。……………	75
(8) 就業状況とその収入……………	77
①就業率……………	77
□就業している身体障害者は894,000人、就業率は34.1%、前回調査時(29.2%)より就業率が上昇。……………	77
□聴覚・言語障害の就業率が40.9%と最も高い。……………	78
②就業者の職業、就業日数と収入……………	79
□就業している身体障害者の23.7%が「農業・林業・漁業従事者」で最も高い。……………	79
□1か月間の就労日数は21日以上が46.8%で最も高い。……………	80
□就業者の1か月間の収入は44.7%が15万円未満、16.5%が25万円以上。……………	82
③勤続従事年数の状況……………	83
□20年以上の勤続従事年数の割合が最も高い。……………	83
④就業者の現在の仕事以外の従事年数……………	84
□現在の仕事以外の従事年数としては20年以上の割合が最も高い。……………	84
⑤不就業者の不就業の理由……………	85
□不就業者の理由で最も高いのは「重度の障害のため」34.1%、次いで「高齢のため」が24.4%、「病気のため」が21.0%。……………	85
⑥不就業者の過去の就業状況……………	86
□不就業者のうち就業の経験をもつ者が55.0%、951,000人と半数以上。……………	86
□過去に就業していた時の退職年齢としては「50歳以上60歳未満」が31.0%と最も高い。……………	87
□就業の経験をもつ者のうち、過去の就業期間として「20年以上」が72.7%と最も高い。……………	88
(9) 補装具の所有状況と交付の希望……………	89
①補装具の所有状況……………	89
□補装具を持っている割合は、視覚障害では「盲人安全つえ」30.6%、「眼鏡」が28.1%、聴覚・言語障害の「補聴器」が61.0%、肢体不自由の「歩行補助つえ」が30.7%、内部障害の「ストマ用装具」が10.6%。……………	89
②補装具の交付の希望……………	92
□視覚障害では「盲人安全つえ」、聴覚・言語障害では「補聴器」、肢体不自由では「歩行補助つえ」、内部障害では「ストマ用装具」の交付希望の割合が高い。……………	92
3 身体障害者の「現在、特に必要なサービス」……………	93
□「福祉サービス」として最も要望が高いのは「年金などの所得保障の充実」で身体障害者の40.7%が要望。……………	93

第3章 統計表……………	97
第1表 身体障害者数、性・年齢階級・障害の種類(重複障害一再掲)別……………	98
第2表 身体障害者数、性・年齢階級・障害の種類(重複障害一別掲)別……………	100
第3表 身体障害者数(延数)、性・年齢階級・障害の種類別……………	102
第4表 身体障害者数、性・障害の程度・障害の種類(重複障害一再掲)別……………	104
第5表 身体障害者数、性・障害の程度・障害の種類(重複障害一別掲)別……………	106
第6表 身体障害者数(延数)、性・障害の程度・障害の種類別……………	108
第7表 重複障害者数、障害の種類(重複障害一再掲)・障害の程度別……………	110
第8表 身体障害者数、障害の種類(重複障害一別掲)・障害の原因・性別……………	111
第9表 身体障害者数、障害の種類(重複障害一再掲)・疾病の種類・性別……………	114
第10表 身体障害者数、障害の種類(重複障害一別掲)・疾病の種類・性別……………	117
第11表 身体障害者数(延数)、障害の種類・疾病の種類・性別……………	120
第12表 身体障害者数、疾病の種類・年齢階級別……………	123
第13表 身体障害者数、障害の程度・年齢階級・障害の種類(重複障害一再掲)別……………	124
第14表 身体障害者数、疾病の種類・年齢階級・障害の種類(重複障害一再掲)別……………	128
第15表 身体障害者数、疾病の種類・年齢階級・障害の種類(重複障害一別掲)別……………	140
第16表 身体障害者数、障害の種類(重複障害一再掲)・疾病の種類・障害の程度別……………	152
第17表 身体障害者数、障害の種類(重複障害一別掲)・疾病の種類・障害の程度別……………	158
第18表 身体障害者数(延数)、障害の種類・疾病の種類・障害の程度別……………	164
第19表 身体障害者数、障害の種類・障害の程度・年齢階級・配偶者の状況別……………	170
第20表 身体障害者数、障害の種類・障害の程度・障害の原因別……………	172
第21表 身体障害者数、障害の種類・障害発生時の年齢階級・障害の原因別……………	173
第22表 身体障害者数、障害の種類(重複障害一再掲)・障害の程度・身体障害者手帳所持の有無別……………	174
第23表 身体障害者数、障害の種類・年齢階級・障害の程度・身体障害者手帳所持の有無別……………	176
第24表 身体障害者数、疾病の種類・障害の程度・身体障害者手帳所持の有無別……………	178
第25表 身体障害者手帳を所持していない身体障害者数・障害の種類・障害の程度・身体障害者手帳を所持していない理由別……………	179
第26表 身体障害者数、日常生活動作の種類・障害の種類・障害の程度・介助の必要度別……………	180

第27表	身体障害者数、日常生活動作の種類・障害の種類・障害の程度・年齢階級・介助の必要度別	185
第28表	身体障害者数、日常生活動作の種類・疾病の種類・介助の必要度別	200
第29表	介助に必要な身体障害者数、障害の種類・主な介助者・日常生活動作の種類・介助の必要度別（複数回答）	204
第30表	介助に必要な身体障害者数（延数）、障害の種類・障害の程度・日常生活動作の種類・介助を受けはじめてからの年数別	206
第31表	介助に必要な身体障害者数、障害の種類・障害の程度・介助を受けはじめてからの年数別	211
第32表	介助に必要な身体障害者数、障害の種類・障害の程度・介助者に支払っている費用別	212
第33表	全部介助が必要な身体障害者数、疾病の種類・年齢階級・日常生活動作の種類別	213
第34表	身体障害者数、障害の種類・障害の程度・外出の有無・外出の回数別	215
第35表	身体障害者数、障害の種類・障害の程度・外出の回数・外出の目的別（複数回答）	216
第36表	地域の行事に参加した身体障害者数、障害の種類・障害の程度・行事別（複数回答）	223
第37表	身体障害者数、障害の種類・障害の程度・外出の有無・外出するうえで困ることの理由別（複数回答）	224
第38表	身体障害者数、障害の種類・障害の程度・治療・機能回復訓練等の有無別	226
第39表	身体障害者数、障害の種類・年齢階級・治療・機能回復訓練等の有無別	227
第40表	身体障害者数、障害の程度・年齢階級・治療・機能回復訓練等の有無別	228
第41表	治療・機能回復訓練を受けたことのある身体障害者数、障害の種類・障害の程度・治療・機能回復訓練等を受けた場所別（複数回答）	229
第42表	身体障害者数、障害の種類・障害の程度・過去1年間に医療機関で受けた治療の有無別	230
第43表	身体障害者数、障害の種類・年齢階級・過去1年間に医療機関で受けた治療の有無別	231
第44表	身体障害者数、障害の程度・年齢階級・過去1年間に医療機関で受けた治療の有無別	232
第45表	身体障害者数、障害の種類・年齢階級・過去1年間に医療機関で受けた治療状況別	233

第46表	身体障害者数、障害の程度・年齢階級・過去1年間に医療機関で受けた治療状況別	234
第47表	身体障害者数、障害の種類別・年齢階級・住宅の種類別	236
第48表	身体障害者数、障害の程度・年齢階級・住宅の種類別	237
第49表	身体障害者数、障害の種類・障害の程度・住宅の種類・住宅の家賃別	239
第50表	身体障害者数、障害の種類（重複障害一再掲）・住宅の種類・住宅の改造意見別	242
第51表	身体障害者数、障害の種類（重複障害一再掲）・障害の程度・住宅の種類・住宅の改造意見別	244
第52表	身体障害者数、障害の種類（重複障害一再掲）・年齢階級・住宅の種類・住宅の改造意見別	247
第53表	身体障害者数、障害の程度・年齢階級・住宅の種類・住宅の改造意見別	253
第54表	住宅を改造した身体障害者数、障害の種類（重複障害一再掲）・住宅を改造した場所別（複数回答）	259
第55表	住宅を改造した身体障害者数、障害の種類（重複障害一再掲）・障害の程度・住宅を改造した場所別（複数回答）	260
第56表	住宅を改造した身体障害者数、障害の種類（重複障害一再掲）・年齢階級・住宅を改造した場所別（複数回答）	261
第57表	住宅を改造した身体障害者数、障害の程度・年齢階級・住宅を改造した場所別（複数回答）	262
第58表	身体障害者数、障害の種類・障害の程度・世帯の課税状況別	264
第59表	身体障害者数、障害の種類・障害の程度・本人の課税状況別	266
第60表	身体障害者数、障害の程度・生活保護受給の有無・障害の種類（重複障害一別掲）別	268
第61表	身体障害者数、年齢階級・生活保護受給の有無・障害の種類（重複障害一別掲）別	269
第62表	身体障害者数、障害の種類・障害の程度・公的年金の受給状況・公的年金の種類別	270
第63表	身体障害者数、障害の種類・年齢階級・公的年金の受給状況・公的年金の種類別	271
第64表	身体障害者数、性・年齢階級・公的年金の受給状況・公的年金の種類別	272
第65表	身体障害者数、障害発生時の年齢階級・公的年金の受給状況・公的年金の種類別	273
第66表	身体障害者数、障害の原因・障害の程度・公的年金の受給状況・公的年金の種類別	274

第67表	身体障害者数、疾病の種類・障害の程度・公的年金の受給状況・公的年金の種類別	277
第68表	障害に起因する公的年金を受給している身体障害者数、障害の種類・障害の程度・公的年金の制度別（複数回答）	281
第69表	障害に起因する公的年金を受給している身体障害者数、障害の種類・年齢階級・公的年金の制度別（複数回答）	282
第70表	障害以外の理由による公的年金を受給している身体障害者数、障害の種類・障害の程度・公的年金の制度別（複数回答）	283
第71表	障害以外の理由による公的年金を受給している身体障害者数、障害の種類・年齢階級・公的年金の制度別（複数回答）	284
第72表	身体障害者数、障害の種類・障害の程度・公的手当の受給状況・公的手当の種類別	285
第73表	身体障害者数、障害の種類・年齢階級・公的手当の受給状況・公的手当の種類別	286
第74表	国の制度による手当を受給している身体障害者数、障害の種類・障害の程度・手当の制度別（複数回答）	287
第75表	国の制度による手当を受給している身体障害者数、障害の種類・年齢階級・手当の制度別（複数回答）	288
第76表	身体障害者数、障害の種類・就業の有無別	289
第77表	身体障害者数、障害の種類・障害の程度・就業の有無別	290
第78表	就業している身体障害者数、障害の種類・障害の程度・年齢階級別	291
第79表	就業している身体障害者数、性・障害の種類・職業別	292
第80表	就業している身体障害者数、就業形態・障害の種類（重複障害一再掲）別	294
第81表	就業している身体障害者数、障害の種類・就労日数・職業別	294
第82表	就業している身体障害者数、障害の種類・就労日数・年齢階級別	295
第83表	就業している身体障害者数、障害の種類・就労日数・月収入金額階級別	296
第84表	就業している身体障害者数、職業・月収入金額・年齢階級別	297
第85表	就業している身体障害者数、障害の種類・月収入金額・年齢階級別	301
第86表	就業している身体障害者数、障害の種類・月収入金額・職業別	303
第87表	就業している身体障害者数、障害の種類・障害の程度・現在の仕事を継続している期間別	304
第88表	就業している身体障害者数、職業・月収入金額・現在の仕事を継続している期間別	305

第89表	就業している身体障害者数、障害の種類・障害の程度・現在の仕事以外の仕事を した期間別	309
第90表	不就業の身体障害者数、障害の種類・障害の程度・不就業の理由・性別	310
第91表	不就業の身体障害者数、不就業の理由・障害の種類（重複障害一再掲）・障害の程度・過去の就業の有無・退職年齢別	313
第92表	不就業の身体障害者数、不就業の理由・障害の種類（重複障害一再掲）・障害の程度・過去の就業の有無・仕事をした期間別	323
第93表	不就業の身体障害者数、不就業の理由・障害の種類（重複障害一再掲）・過去の就業の有無・仕事をした期間別	333
第94表	不就業の身体障害者数、不就業の理由・障害の種類（重複障害一再掲）・退職年齢・仕事をした期間別	338
第95表	身体障害者数（延数）、障害の種類・補装具の所有状況・国の制度で交付されたもの（再掲）・今後の交付希望・補装具の種類別（複数回答）	348
第96表	身体障害者数（延数）、年齢階級・補装具の所有状況・国の制度で交付されたもの（再掲）・今後の交付希望・補装具の種類別	352
第97表	身体障害者数、障害の程度・補装具の所有状況・国の制度で交付されたもの（再掲）・今後の交付希望・補装具の種類別（複数回答）	360
第98表	身体障害者数、障害の種類・障害の程度・必要な福祉サービス別（複数回答）	366
第99表	身体障害者数、障害の種類・年齢階級・必要な福祉サービス別（複数回答）	367
第100表	身体障害者数、障害の程度・年齢階級・必要な福祉サービス別（複数回答）	368

第4章 用語の解説

1	障害の種類	372
2	障害の程度	372
3	障害の原因	372
4	障害の疾病名	373
5	治療・機能回復訓練または職業訓練	374
6	過去1年間の病気のための受療状況	374
7	介助の程度	374
8	住宅の種類	374
9	職業	375
10	就労日数	375

11 収入	375
12 課税状況等（世帯）	375
参考 身体障害児実態調査	377

第1章 調査の概要

第1章 調査の概要

1 調査の目的

この調査は、身体障害者の① 障害の種類・程度・原因等の状況、② 日常生活の状況・補装具の所持状況・各種年金の受給状況・住宅状況などを把握することによって、今後における身体障害者福祉対策、特に在宅障害者対策の企画・推進のための基礎資料を得ることを目的として実施したものである。

2 調査の対象及び客体

全国の身体障害者（平成3年11月1日現在、18歳以上の者であって、身体障害者福祉法別表に掲げる障害を有する者）及びその属する世帯を対象とし、平成2年国勢調査地区から抽出した2,165の調査地区（平成2年調査地区の360分の1）に居住する身体障害者及びその属する世帯を客体とした。

3 調査の時期

平成3年11月1日現在の状況について、調査を行った。

4 調査の事項

平成3年身体障害者実態調査・調査票（以下「調査票」という。 頁参照。）に掲げる事項である。

5 調査の方法

- (1) 厚生省では、「平成2年国勢調査」の調査地区から無作為に抽出されたサンプリング標本地区名簿（以下「地区名簿」という。）及び調査票等の関係書類を都道府県・指定都市の民生主管部（局）長に送付して、調査を依頼した
- (2) 都道府県・指定都市の民生主管部（局）長は、上記(1)の調査関係書類を該当担当地区を所管する福祉事務所長に配布するとともに、指揮監督して調査を実施した。
- (3) 福祉事務所長は、市区町村（市及び区の場合には国勢調査を担当している部局）へ赴き、該当する調査地区の要図を転記し、調査員に地区要図及び調査関係書類を配布するとともに、世帯名簿の作成方法、調査票等の記入のしかた、その他調査上の必要事項を調査員に説明し、指導監督に当たった。
- (4) 調査員は、地区要図に基づき世帯名簿を作成するとともに、該当世帯を訪問して、調査票

の記入及び郵送による返信を依頼した（郵送による回収方法を用いた。）。ただし、調査事項のうち、障害の種類、程度、原因及び疾病名（調査票の問1の事項）については、医師が自ら又は医師の意見によって調査員が記入した。

- (5) 調査票は、身体障害者本人が記入することを原則とした。

6 調査の機関

厚生省社会・援護局長が大臣官房統計情報部長の協力を得て、企画、立案し、都道府県・指定都市の民生主管部（局）長は管下の福祉事務所長を、福祉事務所長は調査員を指揮監督して調査を行った。

7 調査票の回収状況と調査結果の推計方法

この調査は、標本調査法に基づく標本設計に従って全国から無作為に抽出された調査地区において把握された身体障害者を調査の客体としている。また、標本設計は、平成2年国勢調査で使用された調査地区を用い、層化無作為抽出法により全国の調査地区を抽出率1/360で抽出し、その調査地区に居住する全世帯員を調査したものである。

この調査は、上記「5 調査の方法」で述べたように、調査の客体となった身体障害者のプライバシーを保護すること、調査票提出の自由意志を尊重すること等を配慮して、調査票の回収は郵送により行った。その回収状況は次のとおりである。

なお、調査の客体となった身体障害者数は7,445人であったが、調査不能であった者は962人であり、結果的に、この調査は6,483人について調査し、回答されたものは5,855人で回収（答）率は90.3%となり、郵送方式としては比較的に高い回収率であった。

表1 調査実施状況と回答（収）状況

調査実施の状況	客体数
調査対象者数……………①	7,445
本調査が不能のもの……………② 〔死亡、長期不在、調査拒否等〕	962
本調査が可能であったもの……………(③=①-②)	6,483
調査票が回収（答）されたもの……………④	5,855
障害の程度が1～6級に該当するもの	5,682
障害の程度が1～6級に該当しないもの	173
調査票が回収（答）されなかったもの……………⑤	628
回収（答）率 (④/③×100)	90.3%

上述の調査方法と回収状況を考慮して、死亡、長期不在、調査拒否及び未回収のものの障害

第1章 調査の概要

の程度が回収（答）したもののそれと同一であったと仮定して、比推定法による推計方法を試みたものである。すなわち、全国推計値は世帯人員を補助変数とする比推定により、次のように算定した。

Z ; ある属性をもつ世帯人員の全国推計値

P i ; i 標本地区内の世帯員総数

Z i ; i 標本地区内の当該属性をもつ調査対象世帯員数総数

X i ; i 標本地区内の当該属性をもつ世帯員数

Y i ; i 標本地区内の当該属性をもつ回答世帯の世帯員数

P ; 平成3年11月1日全国推計人口（総理府統計局）

とすると、全国推計値は、

$$Z = P \cdot \frac{\sum Z_i}{\sum P_i} \cdot \frac{\sum X_i}{\sum Y_i}$$

$$= 479.03 \cdot \sum X_i \approx 2,722,000 \text{ 人}$$

で与えられる。

なお、次章、結果の概要における推計値算出に当たって推計数の100位を、また、構成割合は小数点以下2位を四捨五入してあるので、必ずしも総数と一致しないものがあることに留意されたい。

また、次章の表、図及び統計表の中で表章記号は以下のとおり取り扱った。

計数のない場合	—
統計項目のありえない場合	.
比率が微小（0.05未満）の場合	0.0
推計数が1,000未満の場合	0

秘

総務庁承認№18091
承認期限 平成3年12月31日まで
厚-2-7-55-1
平成3年10月16日登録

厚生省

調査員氏名 _____

連絡先 _____

身体障害者実態調査

調 査 票

平成3年11月1日現在

（お願い）

この調査は、身体障害者福祉のより一層の推進を図るための基礎資料を得る目的で実施されるものです。お答えいただいた内容については、調査としての結果をまとめるほかは、使用いたしませんので、ご協力くださるようお願いいたします。

（ご記入の前に）

1. この調査にお答えになる前に「記入の手引き」の「1. 調査票を記入するにあたって」をお読みください。
2. それぞれの質問については、「記入の手引き」の「2. 調査票の記入のしかた」をお読みください。
3. この調査についてわからないことは、どんなことでもこの用紙の右上に書いてある調査員に連絡して聞いてください。
4. 答えたくないことは無理に答えなくてもかまいません。

- この調査は、身体に障害があるご本人に記入していただくものです。なお「問1」については、身体障害者手帳及び本人に確認等のうえ調査員が記入することとしています。
- ご本人の、障害の状況などから本人が記入できない場合で、調査員等が本人の意見を聞いて記入する場合は、下に本人との関係を書いてください。
- 本人がお書きになった場合は、本人と書いてください。 本人との関係 [_____]

第1章 調査の概要

問1 あなたの障害の種類とその程度は次のいずれに該当しますか。また、障害の原因と疾病名はいずれに該当しますか。
 (障害の程度は、種類ごとに該当する番号に○印をつけ、原因と疾病名については、障害の種類ごとに主なものの一つの番号を記入して下さい。)

群	障害の種類	障害の程度		原因	疾病名
		等級	その他		
I	1 視覚障害	1 2 3 4 5 6 ·	8 不明 9 級外		
	2 聴覚障害	· 2 3 4 · 6 ·	8 不明 9 級外		
II	3 平衡機能障害	· · 3 · 5 · ·	8 不明 9 級外		
	4 音声、言語、しゃく機能障害	· · 3 4 · · ·	8 不明 9 級外		
III	5 上肢切断	1 2 3 4 5 6 7	8 不明 9 級外		
	6 上肢機能障害	1 2 3 4 5 6 7	8 不明 9 級外		
	7 下肢切断	1 2 3 4 5 6 7	8 不明 9 級外		
	8 下肢機能障害	1 2 3 4 5 6 7	8 不明 9 級外		
	9 体幹機能障害	1 2 3 · 5 · ·	8 不明 9 級外		
	10 脳原性全身性運動機能障害	1 2 3 4 5 6 7	8 不明 9 級外		
	11 全身性(多肢及び体幹)運動機能障害				
	(1) 上肢機能障害	1 2 3 4 5 6 7	8 不明 9 級外		
	(2) 下肢機能障害	1 2 3 4 5 6 7	8 不明 9 級外		
	(3) 体幹機能障害	1 2 3 4 5 6 7	8 不明 9 級外		
	IV	12 心臓機能障害	1 · 3 4 · · ·	8 不明 9 級外	
13 呼吸器機能障害		1 · 3 4 · · ·	8 不明 9 級外		
14 じん臓機能障害		1 · 3 4 · · ·	8 不明 9 級外		
15 ぼうこう・直腸機能障害		1 · 3 4 · · ·	8 不明 9 級外		
16 小腸機能障害		1 · 3 4 · · ·	8 不明 9 級外		
17 重複障害		1 2 3 4 5 6 ·	8 不明 9 級外		
	18 総合判定	1 2 3 4 5 6 7	8 不明 9 級外		

- (障害の原因)
- 1 交通事故 2 労働災害
 - 3 その他の事故 4 戦傷・戦病
 - 5 戦災 6 感染症
 - 7 中毒性疾患 8 その他の疾患
 - 9 出生時の損傷 10 その他
 - 11 不明

- (障害の疾病名)
- 1 脳性マヒ 2 脊髄性小児マヒ
 - 3 脊髄損傷I(対マヒ)
 - 4 脊髄損傷II(四肢マヒ)
 - 5 進行性筋萎縮性疾患
 - 6 脳血管障害 7 骨関節疾患
 - 8 リウマチ性疾患 9 中耳性疾患
 - 10 内耳性疾患 11 角膜疾患
 - 12 水晶体疾患
 - 13 網脈絡膜・視神経系疾患
 - 14 じん臓疾患 15 心臓疾患
 - 16 呼吸器疾患 17 膀胱疾患
 - 18 大腸疾患 19 小腸疾患
 - 20 その他 21 不明

問2 あなたの年齢、性別、配偶者の有無を教えてください。また、あなたが障害をうけたのは何歳頃の時ですか。

年齢	性別	配偶者の有無	障害をうけた年齢
□ □ 歳	1 男	1 有	1 □ □ 歳頃
	2 女	2 無	2 不明

問3 身体障害者手帳をお持ちですか。

1 持っている → 補 持っていない理由は次のいずれですか

2 持っていない

- 1 手帳制度を知らない
- 2 手帳を申請するつもりがない
- 3 申請手続きが面倒
- 4 その他

問4 次の①から⑤までの動作を、あなたは自分一人で行えますか。自分一人で行えない場合は、介助の程度と主な介助者を教えてください。
 (各動作ごとに1~4のいずれか一つに○印をしてください。)
 (3または4に○印をした人は、主な介助者の番号を記入してください。)

(この場合、できる、できないの判断は現に所持している補装具や自助具をつけた状態でしてください。)

動作	一人でできる	時間をかければ一人でできる	一人でできない		主な介助者
			一部介助が必要	全部介助が必要	
① 食事をする	1	2	3	4	
② トイレが使える	1	2	3	4	
③ 入浴をする	1	2	3	4	
④ 衣服の着脱をする	1	2	3	4	
⑤ 家の中を移動する	1	2	3	4	

- (主な介助者)
- 1 配偶者
 - 2 親
 - 3 子供
 - 4 その他の家族
 - 5 親戚
 - 6 ホームヘルパー
 - 7 隣人・知人
 - 8 雇人
 - 9 その他
 - 10 主な介助者はいない

補1 (3、4に○印をした人のみ記入してください)
 介助をうけはじめてから現在までどのくらい経過しましたか。

- 1 1年未満 4 5年以上10年未満
- 2 1年以上2年未満 5 10年以上
- 3 2年以上5年未満

補2 介助者に支払っている費用はどれくらいですか。(月額を平成3年10月中に要した費用を記入してください。)

- 1 月額0円 4 月額5万円以上10万円未満
- 2 月額1万円未満 5 月額10万円以上
- 3 月額1万円以上5万円未満

問5 あなたは過去1年間に外出しましたか。

- 1 ほぼ毎日
- 2 週2~3回
- 3 月2~3回
- 4 年に数回
- 5 まったく外出していない

補1 外出の目的は何でしたか。(該当するものすべてに○印をしてください。)

- 1 通勤・通学
- 2 通院
- 3 買い物・散歩
- 4 知人宅訪問
- 5 旅行
- 6 地域施設の利用(デイサービスセンター、身体障害者福祉センター等)
- 7 地域の行事
- 8 その他

補2 あなたが参加した地域の行事はどのようなものですか。(該当するものすべてに○印をしてください。)

- 1 自治会活動 2 趣味のサークル 3 ボランティア活動
- 4 障害者団体の活動 5 スポーツ活動 6 その他

補3 外出するうえで、または、外出しようとするうえで困ることは何ですか。(該当する主なものを三つ以内で○印をしてください。)

- 1 利用できる交通機関がない 2 道路や駅に階段が多い
- 3 利用する建物の設備(階段、トイレ、エレベーター等)が不備
- 4 車などに危険を感じる 5 介助者がいない
- 6 経費がかかる 7 人の目が気にかかる
- 8 人と話をすることが困難 9 その他

第1章 調査の概要

問6 これまでに障害を軽くするためや機能低下を防ぐための治療・機能回復訓練または職業訓練をうけたことがありますか。

1 ある → 補 それはどういう機関でうけたのですか。(該当するものすべてに○印をしてください。)

2 ない

1 医療機関 2 社会福祉施設 3 職業訓練校 4 その他

問7 過去1年間にけがや腹痛などの病気のため医療機関で治療(往診も含む)をうけたことがありますか。

1 ある → 補 治療(往診も含む)の期間はどれくらいでしたか。

2 ない

1 1~10日 2 11~30日 3 31日以上

問8 あなたの住宅は、次のうちいずれですか。

1 持家 2 民間賃貸住宅 3 社宅、公務員住宅等の貸与住宅

4 公社、公団、市営等の公営住宅 5 借間、その他

→補1 あなたが支払っている家賃(住宅ローン等を含む)はどれくらいですか。(月額は平成3年10月中に要した費用を記入してください。)

1 月額0円 5 月額3万円以上4万円未満

2 月額1万円未満 6 月額4万円以上5万円未満

3 月額1万円以上2万円未満 7 月額5万円以上

4 月額2万円以上3万円未満

→補2 あなたの住んでいる住宅について、改造したい等の意見はありますか。(該当するもの一つに○印をしてください。)

1 改造した(新築の際に適した構造にしたものを含む。)

2 改造したい

3 改造したくともその余地がない

4 改造の必要はない

→補3 あなたの住んでいる住宅で改造した場所はどこですか。(該当するものすべてに○印をしてください。)

1 玄関 2 風呂 3 トイレ 4 台所 5 廊下

6 階段 7 居室 8 その他

問9 あなた自身とあなたを含む世帯の課税状況等は次のいずれに該当しますか。

あなた自身の課税状況	① 所得税	1 課税	2 非課税
	② 市(区)町村民税	1 所得割を課税	2 均等割のみ課税 3 非課税

あなたを含む世帯の課税状況等	③ 所得税	1 課税	2 非課税
	④ 市(区)町村民税	1 所得割を課税	2 均等割のみ課税 3 非課税
	⑤ 生活保護	1 受給している	2 受給していない

問10 あなたは公的年金・手当をうけていますか。うけている場合は年金名・手当名を記入してください。(該当するものすべてに○印をしてください。年金名、手当名は、該当する番号を記入してください。)

年金について

1 障害に起因する年金 2 障害以外の理由による年金 3 年金は受給していない

手当について

1 国の制度による手当 2 地方公共団体の制度による手当 3 手当は受給していない

(年金名)

1 国民年金 2 厚生年金 3 船員保険 4 共済組合 5 恩給 6 労災補償 7 その他

(手当名)

1 特別障害者手当 2 障害児福祉手当 3 福祉手当(経過措置分) 4 特別児童扶養手当 5 児童扶養手当 6 児童手当 7 原爆被爆者介護手当 8 その他の公的な手当

問11 あなたは平成3年10月中、仕事をしましたか。

1 仕事をした 2 仕事をしていない

→補1 どのような仕事をしていましたか。

1 農業、林業、漁業 2 運輸、通信 3 事務

4 管理的職業 5 販売 6 あんま、マッサージ、はり、きゅう

7 専門的、技術的職業(6を除く) 8 サービス職業

9 技能工、採掘、製造、建設及び労務 10 保安職業

11 その他(1~10以外)

→補2 どのような形で仕事をしていましたか。

1 自営業主 2 家族従事者 3 会社、団体の役員 4 一般雇用者

5 臨時雇 6 日雇 7 内職 8 その他

→補3 平成3年10月中の働いた実日数と収入はどれくらいですか。

実日数 1 10日以下 2 11日~15日 3 16日~20日 4 21日以上

収入

1 1円以上3万円未満 2 3万円以上7万円未満

3 7万円以上11万円未満 4 11万円以上15万円未満

5 15万円以上19万円未満 6 19万円以上23万円未満

7 23万円以上25万円未満 8 25万円以上30万円未満

9 30万円以上50万円未満 10 50万円以上

→補4 平成3年10月までにあなたが仕事をした期間はどのくらいですか。

上記の仕事を続けている期間 約 年

上記の仕事以外に仕事をしていた期間(仕事をしていた期間の合算) 約 年

→補5 仕事をしていない理由は次のいずれですか。(該当する主なもの一つに○印をしてください。)

1 重度の障害のため 2 病気のため 3 高齢のため

4 働く場がないため 5 適職がないため 6 通勤が困難なため

7 家事、就学に専念するため 8 その他

前に仕事をしていた人 ① 退職した年齢 歳 ② 仕事をしていた期間約 年

(仕事をしていた期間の合算)

第1章 調査の概要

問12 あなたは補装具をお持ちですか。その状況は次のいずれに該当しますか。(該当するものすべてに○印をしてください。)

	所有の有無			国の制度で 交付された		今後の交付希望	
	あり	なし				希望する	希望しない
① 義肢	1	2	→	3	→	4	5
② 装具	1	2	→	3	→	4	5
③ 座位保持装置	1	2	→	3	→	4	5
④ 盲人安全つえ	1	2	→	3	→	4	5
⑤ 義眼	1	2	→	3	→	4	5
⑥ 眼鏡	1	2	→	3	→	4	5
⑦ 点字器	1	2	→	3	→	4	5
⑧ 補聴器	1	2	→	3	→	4	5
⑨ 人工喉頭	1	2	→	3	→	4	5
⑩ 車いす	1	2	→	3	→	4	5
⑪ 電動車いす	1	2	→	3	→	4	5
⑫ 歩行器	1	2	→	3	→	4	5
⑬ 頭部保護帽	1	2	→	3	→	4	5
⑭ 収尿器	1	2	→	3	→	4	5
⑮ ストマ用装具	1	2	→	3	→	4	5
⑯ 歩行補助つえ	1	2	→	3	→	4	5

問13 現在のあなたにとって、特に必要な福祉サービスはどのようなことですか。(該当する主なものを三つ以内で○印をしてください。)

1 専門的な機能回復訓練の実施 2 病気にかかりやすいので医療費の軽減 3 日常生活のなかで、かなりの介助が必要なので、介助体制の充実 4 能力に応じた職業訓練の実施 5 就労がむずかしいので、働く場の確保 6 障害に適した設備をもった住宅の確保 7 社会福祉施設の充実 8 年金などの所得保障の充実 9 移動を容易にするための施策(環境整備、交通機関)の充実 10 スポーツ、レクリエーション、文化活動に対する援助 11 結婚についての相談事業の充実 12 その他 (具体的に) []

補 必要な福祉サービス等についてあなたのご意見、ご要望等がありましたら自由にお書きください。

--

ご協力ありがとうございました。この調査票は添付された封筒で最寄りの郵便ポストに投函して下さい。

第2章 調査結果の概要

第2章 調査結果の概要

本章は、この調査の結果を概観したものであるが、本書を利用されるに当たって、次の点を留意されたい。すなわち、この調査は前章で説明したように「18歳以上の身体障害者」を調査の対象としていること、また、「社会福祉施設に入所している身体障害者」は調査の対象から除かれていることである。

したがって、本書における数値はすべて「18歳以上の在宅の身体障害者」についての結果である。

なお、「18歳未満の在宅の身体障害児」については、参考として巻末に掲載されている。

1 身体障害者の現状

(1) 身体障害者の数

□全国の在宅の身体障害者（18歳以上）は、2,722,000人。

平成3年11月現在、全国の18歳以上の在宅の身体障害者は、図2-1のとおり、2,722,000人と推計される。このほか、参考として社会福祉施設等に入所している身体障害者は、表に示すとおり、約134,000人であり、これらを合わせると、我が国の18歳以上の身体障害者は約2,856,000人である。

図2-1 18歳以上の身体障害者数 (2,856,000人)

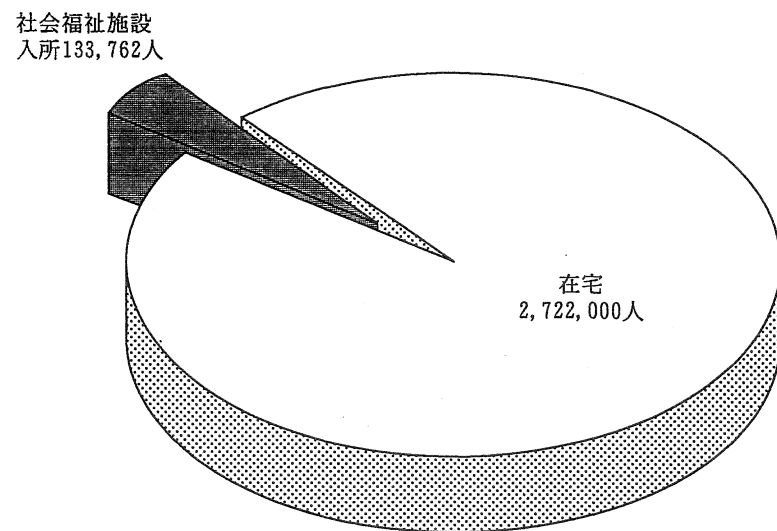

(参考) 社会福祉施設等に入所している身体障害者の状況

施設種別	人数	構成比
総数	133,762	100.0
身体障害者更生援護施設	33,210	24.8
老人福祉施設	65,319	48.8
児童福祉施設	5,425	4.1
保護施設	4,130	3.1
その他の社会福祉施設	12,206	9.1
その他	13,472	10.1

(2) 障害の種類

□身体障害者の57.1%は肢体不自由。

身体障害者を障害の種類別にみると表2-1及び図2-2のとおり、肢体不自由は1,553,000人（57.1%）、内部障害は458,000人（16.8%）、聴覚・言語障害は358,000人（13.2%）、視覚障害は353,000人（13.0%）であり、肢体不自由が身体障害者の半数以上である。

また、性別にみると、男性1,502,000人、女性1,150,000人であり、男性が身体障害者の半数以上である。

□重複障害者は121,000人で身体障害者の4.4%。

二つ以上の障害を有する重複障害者は121,000人で身体障害者の4.4%である。これを障害の種類別の組合わせでみると表2-2のとおり、「聴言障害と肢体不自由」が37,000人で重複障害者の30.4%を占め、次いで「肢体不自由と内部障害」が27,000人（22.5%）、「視覚障害と肢体不自由」が27,000人（22.1%）となっており、三種類以上の障害を有する者は7,000人（5.9%）である。

表2-1 障害の種類別・性別にみた身体障害者の状況

障害の種類	総数	男	女	不詳
	千人 (100.0)	千人 ()	千人 ()	千人 ()
総数	2,722 (100.0)	1,502 (55.2)	1,150 (42.3)	70 (2.6)
視覚障害	353 (100.0)	167 (47.3)	177 (50.3)	9 (2.4)
聴覚・言語障害	358 (100.0)	196 (54.8)	154 (43.0)	8 (2.1)
聴覚障害	322 (100.0)	172 (53.5)	143 (44.3)	7 (2.2)
平衡機能障害	5 (100.0)	4 (90.0)	0 (10.0)	— (—)
音声・言語機能障害	31 (100.0)	20 (63.1)	11 (35.4)	0 (1.5)
肢体不自由	1,553 (100.0)	873 (56.2)	637 (41.0)	43 (2.7)
上肢切断	111 (100.0)	84 (75.4)	23 (21.1)	4 (3.4)
上肢機能障害	395 (100.0)	246 (62.3)	141 (35.6)	8 (2.1)
下肢切断	57 (100.0)	44 (76.5)	11 (19.3)	2 (4.2)
下肢機能障害	525 (100.0)	250 (47.5)	261 (49.7)	15 (2.8)
体幹機能障害	182 (100.0)	98 (53.9)	80 (43.9)	4 (2.1)
脳原性機能障害	47 (100.0)	32 (66.7)	15 (31.3)	1 (2.0)
運動機能障害	234 (100.0)	120 (51.3)	105 (45.0)	9 (3.7)
内部障害	458 (100.0)	265 (57.9)	182 (39.7)	11 (2.4)
心臓機能障害	231 (100.0)	122 (52.9)	103 (44.4)	6 (2.7)
呼吸器機能障害	63 (100.0)	43 (68.7)	18 (29.0)	1 (2.3)
腎臓機能障害	105 (100.0)	62 (59.1)	40 (38.2)	3 (2.7)
膀胱機能障害	59 (100.0)	38 (64.2)	21 (35.0)	0 (0.8)
小腸機能障害	0 (100.0)	— (—)	0 (100.0)	— (—)
(再掲) 重複障害	121 (100.0)	69 (56.9)	51 (41.9)	1 (1.2)

() 内は構成比 (%)

表2-2 障害の組合わせ別にみた重複障害者の状況

障害の種類	推計数	構成比
	千人	%
総数	121	100.0
視覚障害と聴覚・言語障害	13	10.7
視覚障害と肢体不自由	27	22.1
視覚障害と内部障害	4	3.2
聴覚・言語障害と肢体不自由	37	30.4
聴覚・言語障害と内部障害	6	5.1
肢体不自由と内部障害	27	22.5
三種以上の障害	7	5.9

図2-2 障害の種類別にみた身体障害者数 (総数：2,722,000人)

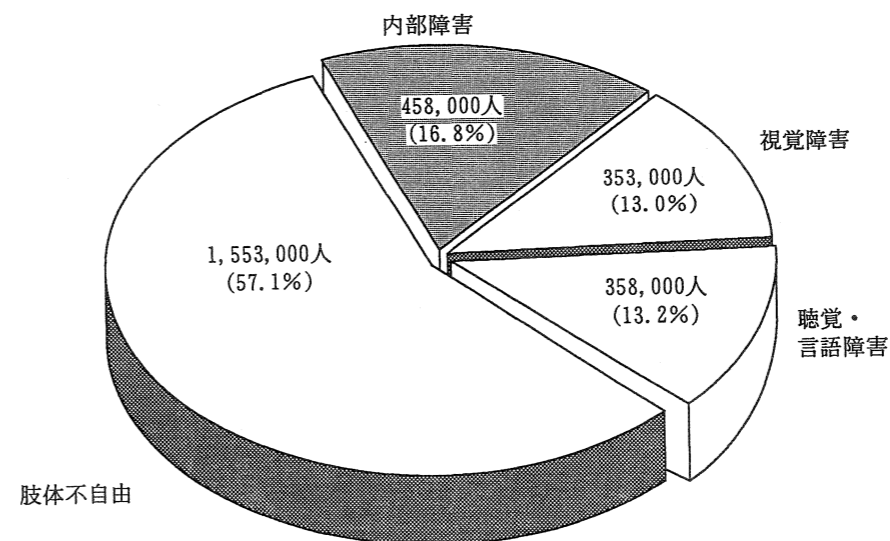

第2章 調査結果の概要

□身体障害者は5年間に12.8%増加、中でも内部障害の増加率が56.8%と最も高い。

身体障害者の実態調査は昭和26年よりおおむね5年ごとに実施されており、身体障害者数の年次推移をみる事ができる。これを障害の種類別にみると、表2-3及び図2-3のとおりである。

前回(昭和62年)の調査時の2,413,000人に比べ309,000人、12.8%の増加となっており、これを障害の種類別にみると、内部障害が56.8%増と最も高く、次いで視覚障害15.0%増、肢体不自由6.4%増、聴覚・言語障害1.1%増である。特に、内部障害は、前回調査に比べ5割を超え、これは前回調査の増加率(昭和55年～昭和62年の増加率)の48.2%を上回る高い増加率となっている。

表2-3 障害の種類別にみた身体障害者数の年次推移

年次	総数	視覚障害	聴覚・言語障害	肢体不自由	内部障害	(再掲)重複障害
推計数 (単位:千人)						
昭和26年	512	121	100	291	.	—
30	785	179	130	476	.	—
35	829	202	141	486	.	44
40	1,048	234	204	610	.	215
45	1,314	250	235	763	66	121
55	1,977	336	317	1,127	197	150
62	2,413	307	354	1,460	292	156
平成3年	2,722	353	358	1,553	458	121
構成比 (単位:%)						
昭和26年	100.0	23.6	19.5	56.9	.	—
30	100.0	22.8	16.6	60.6	.	—
35	100.0	24.4	17.0	58.6	.	5.3
40	100.0	22.3	19.5	58.2	.	20.5
45	100.0	19.0	17.9	58.1	5.0	9.2
55	100.0	17.0	16.0	57.0	10.0	7.6
62	100.0	12.7	14.7	60.5	12.1	6.5
平成3年	100.0	13.0	13.2	57.1	16.8	4.4
対前回増加率 (単位:%)						
昭和26年
30	153.3	147.9	130.0	163.6	.	—
35	105.6	112.9	108.5	102.1	.	—
40	126.4	115.8	144.7	125.5	.	488.6
45	125.4	106.8	115.2	125.1	.	56.3
55	150.5	134.4	134.9	147.7	298.5	124.0
62	122.1	91.4	111.7	129.5	148.2	104.0
平成3年	112.8	115.0	101.1	106.4	156.8	77.6

図2-3 障害の種類別にみた身体障害者数の年次推移

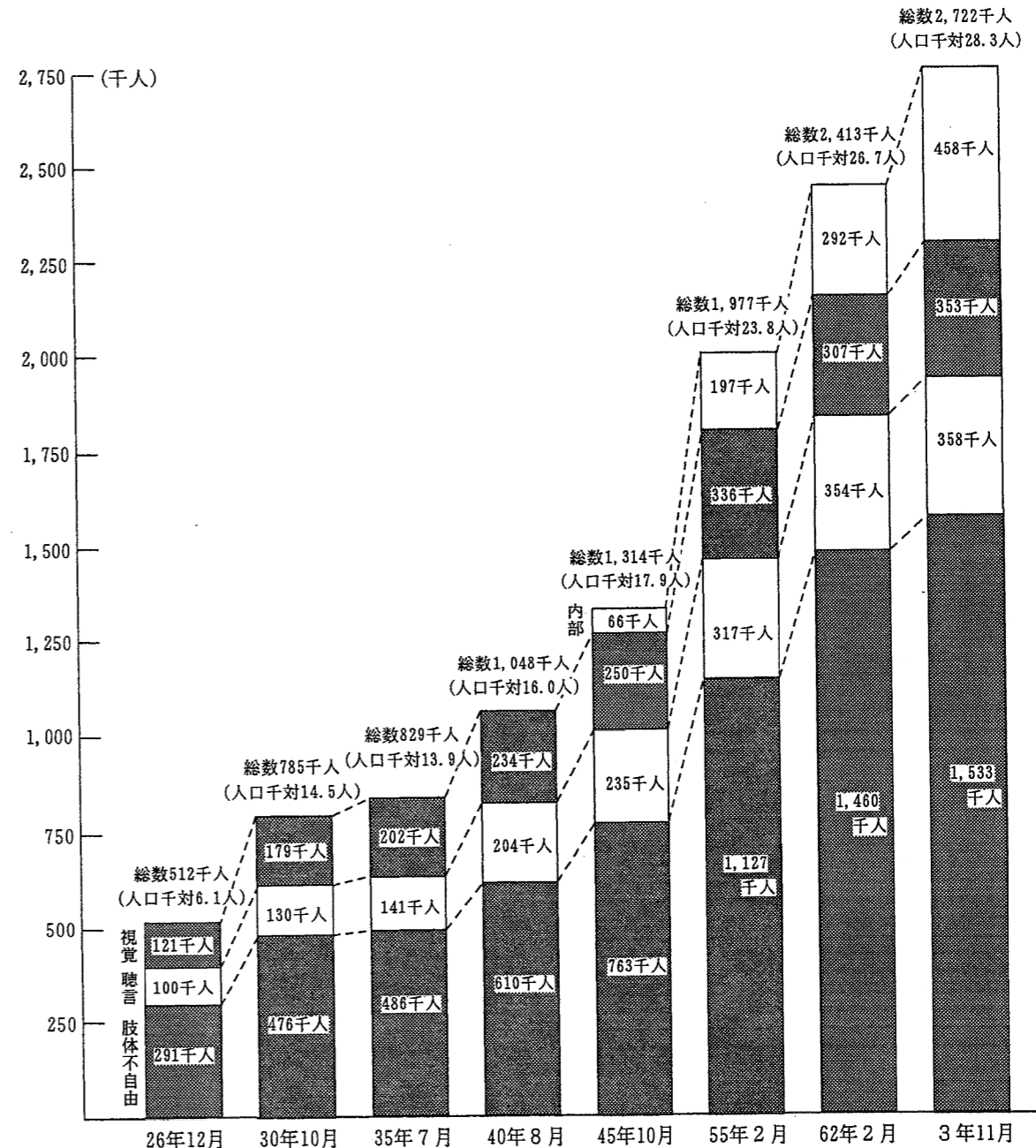

(注) 内部障害については、昭和42年8月から心臓・呼吸器機能障害が、昭和47年8月からじん臓機能障害が、昭和59年10月からは、ぼうこう又は直腸の機能障害が、昭和61年10月からは小腸機能障害が、それぞれ身体障害者の範囲に取り入れられた。

第2章 調査結果の概要

□国民1,000人のうち28.3人が身体障害者。したがって、国民35人に1人が身体障害者。また、身体障害者の出現率も逐年高率化の傾向。

我が国の18歳以上人口1,000人に対する身体障害者数の年次推移をみると表2-4のとおり、前回調査時の26.7人から6.0%増加して、28.3人となり、これは国民35人に1人の割合で身体障害者であることを示している。この出現率は、昭和26年の調査以降、高率化の増加傾向にある。

表2-4 人口千人対身体障害者数の年次推移

年次	身体障害者数		人口千人対身体障害者数	
	推計数	対前回比	推計数	対前回比
	千人	%	人	%
昭和26年	512	.	6.1	.
30	785	153.3	14.5	237.7
35	829	105.6	13.9	95.9
40	1,048	126.4	16.0	115.1
45	1,314	125.4	17.9	111.0
55	1,977	150.5	23.8	133.0
62	2,413	122.1	26.7	112.2
平成3年	2,722	112.8	28.3	106.0

- (注) 1 昭和26年の数値は18歳未満の者を含む。
 2 人口千人対身体障害者数算出の基礎人口は、総務庁統計局の「推計人口」及び「国勢調査」における次の調査時の18歳以上の日本人口を用いた。
- 昭和26年：昭和26年10月1日現在の推計人口
 - 昭和30年、35年、40年、45年：各国勢調査の人口
 - 昭和55年：昭和54年10月1日現在の推計人口
 - 昭和62年：昭和62年2月1日現在の推計人口
 - 平成3年：平成3年11月1日現在の推計人口

(3) 障害の程度

□障害の程度が1級は638,000人、2級は454,000人、前回調査に比べ重度化の傾向。

身体障害者の障害の程度について、身体障害者福祉法施行規則別表第5号に準拠した等級別にみると、表2-5及び図2-4のとおりである。障害の程度で最も多いのは1級で638,000人、1・2級の重い障害を有する身体障害者は合わせて1,092,000人で、身体障害者の40.1%を占め、前回調査時の923,000人(38.3%)に対して18.3%の増加を示しており、重度化の傾向にある。

表2-5 障害の程度別にみた身体障害者数と対前回比

障害の程度	平成3年11月		昭和62年2月		対前回比
	千人	%	千人	%	
総数	2,722	(100.0)	2,413	(100.0)	112.8
1級	638	(23.4)	475	(19.7)	134.3
2級	454	(16.7)	448	(18.6)	101.3
3級	448	(16.5)	408	(16.9)	109.8
4級	506	(18.6)	458	(19.0)	110.5
5級	288	(10.6)	326	(13.5)	88.3
6級	238	(8.7)	236	(9.8)	100.8
不明	150	(5.5)	62	(2.6)	241.9

() 内は構成比 (%)

図2-4 障害の程度別にみた身体障害者数 (総数：2,722,000人)

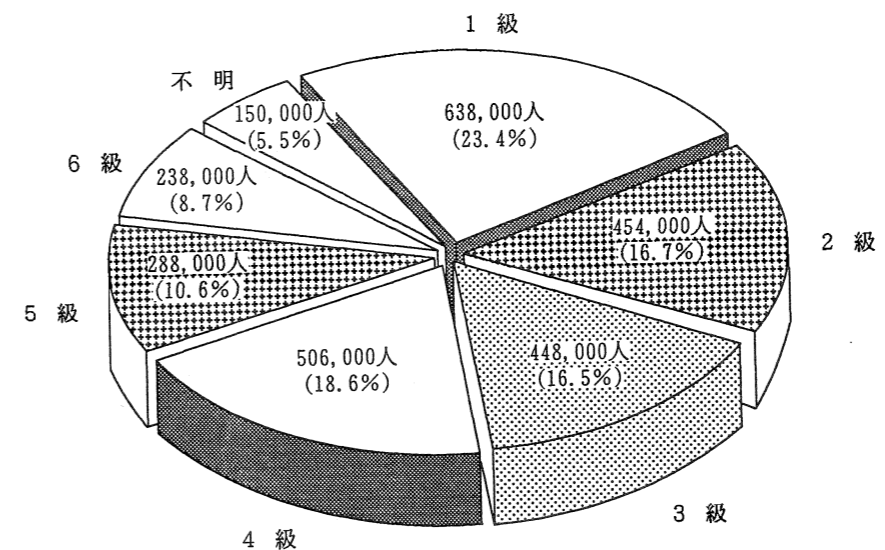

第2章 調査結果の概要

□視覚障害者、内部障害者の半数以上は1・2級の重度障害者。

障害の種類別に障害の程度をみると、表2-6のとおりである。特に1・2級の状況を見ると、視覚障害では203,000人(57.5%)、聴覚・言語障害106,000人(29.6%)、肢体不自由540,000人(34.8%)、内部障害では243,000人(53.1%)となっており、視覚障害及び内部障害では重度の障害をもつものが半数を超えている。また、重複障害についてみると、最も重い1級が62,000人で51.2%を占め、1・2級を合わせると90,000人で74.3%にのぼり、特に重度の障害をもつものが多い。

表2-6 障害の種類別・障害の程度別にみた身体障害者数

障害の程度	総数	視覚障害	聴覚・言語障害	肢体不自由	内部障害	(再掲)重複障害
	千人	千人	千人	千人	千人	千人
総数	2,722 (100.0)	353 (100.0)	358 (100.0)	1,553 (100.0)	458 (100.0)	121 (100.0)
1級	638 (23.4)	127 (36.0)	21 (5.9)	250 (16.1)	240 (52.4)	62 (51.2)
2級	454 (16.7)	76 (21.5)	85 (23.7)	290 (18.7)	3 (0.7)	28 (23.1)
3級	448 (16.5)	32 (9.1)	66 (18.4)	247 (15.9)	103 (22.5)	14 (11.6)
4級	506 (18.6)	29 (8.2)	62 (17.3)	319 (20.5)	96 (21.0)	10 (8.3)
5級	288 (10.6)	29 (8.2)	2 (0.6)	257 (16.5)	— (—)	5 (4.1)
6級	238 (8.7)	39 (11.0)	99 (27.7)	101 (6.5)	— (—)	1 (0.8)
不明	150 (5.5)	21 (5.9)	24 (6.7)	89 (5.7)	17 (3.7)	1 (0.8)

()内は構成比(%)

(4) 年齢

□60歳以上の身体障害者は1,707,000人、62.7%で、依然として高齢化の傾向。

年齢階級別の分布状況を見ると、表2-7及び図2-5のとおり、70歳以上が最も多く33.7%を占めており、年齢階級が低くなるにしたがって、身体障害者の割合が低下している。前回調査との比較でみると、60歳以上の者が57.8%から62.7%へと増加し、高齢化の傾向にあり、一方で18歳~19歳の階級での増加もみられる。また、男女とも70歳以上が最も多く、年齢階級が低くなるにしたがってその割合が低下傾向にある。

また、障害の種類別に年齢階級別の分布状況をみても表2-8のとおり、70歳以上が最も多く、年齢階級が低くなるにしたがって、その割合が低下している。

表2-7 年齢階級別・性別にみた身体障害者の状況

年齢階級	平成3年11月				昭和62年2月		
	総数	男	女	不詳	総数	男	女
	千人	千人	千人	千人	千人	千人	千人
総数	2,722 (100.0)	1,502 (100.0)	1,150 (100.0)	70 (100.0)	2,413 (100.0)	1,356 (100.0)	1,057 (100.0)
18・19歳	16 (0.6)	11 (0.7)	5 (0.4)	— (—)	8 (0.3)	5 (0.3)	3 (0.3)
20~29歳	71 (2.6)	42 (2.8)	29 (2.5)	0 (0.7)	78 (3.2)	49 (3.6)	29 (2.7)
30~39歳	136 (5.0)	79 (5.3)	57 (4.9)	0 (0.7)	182 (7.5)	99 (7.3)	83 (7.8)
40~49歳	266 (9.8)	148 (9.9)	116 (10.1)	1 (2.1)	269 (11.1)	152 (11.2)	117 (11.1)
50~59歳	467 (17.2)	257 (17.1)	203 (17.6)	7 (9.6)	483 (20.0)	287 (21.2)	196 (18.6)
60~64歳	377 (13.9)	221 (14.7)	149 (13.0)	8 (11.0)	326 (13.5)	185 (13.7)	141 (13.3)
65~69歳	412 (15.1)	247 (16.4)	161 (14.0)	4 (5.5)	312 (12.9)	183 (13.5)	128 (12.1)
70歳~	918 (33.7)	484 (32.2)	420 (36.5)	14 (19.9)	756 (31.3)	397 (29.3)	359 (34.0)
不詳	58 (2.1)	11 (0.8)	11 (1.0)	35 (50.7)	— (—)	— (—)	— (—)

()内は構成比(%)

第2章 調査結果の概要

図2-5 年齢階級別にみた身体障害者数の分布



表2-8 年齢階級別・障害の種類別にみた身体障害者数

年齢階級	総数	視覚障害	聴覚・言語障害	肢体不自由	内部障害	(再掲)重複障害
	千人	千人	千人	千人	千人	千人
総数	2,722 (100.0)	353 (100.0)	358 (100.0)	1,553 (100.0)	458 (100.0)	121 (100.0)
18・19歳	16 (0.6)	1 (0.3)	4 (1.1)	11 (0.7)	0 (0.1)	1 (0.8)
20～29歳	71 (2.6)	7 (2.0)	11 (3.1)	46 (3.0)	8 (1.7)	1 (0.8)
30～39歳	136 (5.0)	15 (4.2)	19 (5.3)	78 (5.0)	24 (5.2)	3 (2.5)
40～49歳	266 (9.8)	29 (8.2)	32 (8.9)	158 (10.2)	48 (10.5)	7 (5.8)
50～59歳	467 (17.2)	55 (15.6)	47 (13.1)	271 (17.5)	93 (20.3)	18 (14.9)
60～64歳	377 (13.9)	46 (13.0)	26 (7.3)	231 (14.9)	75 (16.4)	12 (9.9)
65～69歳	412 (15.1)	44 (12.5)	46 (12.8)	238 (15.3)	84 (18.3)	21 (17.4)
70歳～	918 (33.7)	147 (41.6)	165 (46.1)	490 (31.6)	117 (25.5)	56 (46.3)
不詳	58 (2.1)	10 (2.8)	9 (2.5)	30 (1.9)	9 (2.0)	2 (1.6)

() 内は構成比 (%)

□年齢が高くなるにしたがって身体障害者の出現率が高い。

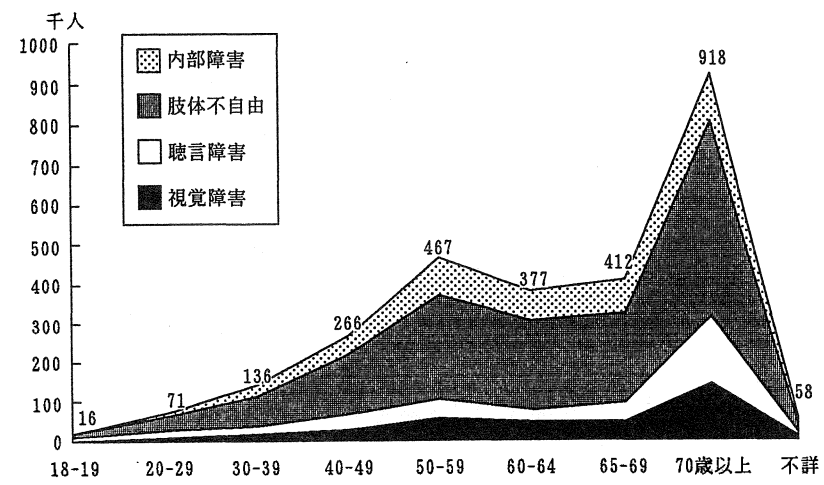
年齢階級別に人口千人当たりの身体障害者数をみると表2-9のとおり、18・19歳は3.9人に対し、70歳以上では90.4人と、年齢が高くなるにしたがって身体障害者の出現率が高い。

表2-9 年齢階級別にみた人口千人当たり身体障害者数

年齢階級	平成3年	昭和62年
	人	人
総数	28.3	26.7
18・19歳	3.9	2.2
20～29歳	4.1	4.9
30～39歳	8.3	9.1
40～49歳	13.4	15.7
50～59歳	28.9	31.7
60～64歳	54.5	56.9
65～69歳	75.9	72.9
70歳～	90.4	88.0

第2章 調査結果の概要

(5) 障害の原因と障害の発生時期

□障害の原因は「疾病」によるもの58.3%、「事故」によるもの19.3%。

障害の原因をみると表2-10のとおり、「疾病」を原因とするものが58.3%、「事故」を原因とするものが19.3%、「不明」7.5%、「不詳」14.8%である。「事故」のうちで最も多いものは「労働災害(6.8%)」によるものであり、「疾病」では「その他の疾患(43.1%)」である。これを前回調査時と比べると「不詳」の影響もあり、その割合はすべて下回っているが、大きな変化はみられない。

また、障害の種類別に障害の原因をみると表2-11のとおり、各障害の種類を通じて「その他の疾患」が最も多い。中でも肢体不自由では「労働災害」をはじめとする「事故」によるものが、他の障害に比較して多い。

表2-10 障害の原因別にみた身体障害者数

障害の原因	平成3年 千人	昭和62年 千人	対前回増加率 %
総数	2,722 (100.0)	2,413 (100.0)	112.8
事故	525 (19.3)	592 (24.5)	88.7
交通事故	115 (4.2)	121 (5.0)	95.0
労働災害	186 (6.8)	223 (9.2)	83.4
その他の事故	154 (5.7)	157 (6.5)	98.1
戦傷病・戦災	69 (2.5)	92 (3.8)	75.0
疾病	1,588 (58.3)	1,627 (67.4)	97.6
感染症	85 (3.1)	114 (4.7)	74.6
中毒性疾患	9 (0.3)	9 (0.4)	100.0
その他の疾患	1,172 (43.1)	1,192 (49.4)	98.3
出生時の損傷	97 (3.6)	93 (3.9)	104.3
その他	226 (8.3)	220 (9.1)	102.7
不明	205 (7.5)	194 (8.0)	105.7
不詳	404 (14.8)	— (—)	—

(注) 1 ()内は構成比(%)

2 昭和62年の調査の「その他」には先天性障害を含む。

表2-11 障害の種類別にみた障害の原因別状況

	総数 千人	事故					疾病					不明 千人	不詳 千人	
		交通事故 千人	労働災害 千人	その他の事故 千人	戦傷病・戦災 千人	小計 千人	感染症 千人	中毒性疾患 千人	その他の疾患 千人	出生時の損傷 千人	その他 千人			小計 千人
3年11月	2,722 (100.0)	115 (4.2)	186 (6.8)	154 (5.7)	69 (2.5)	525 (19.3)	85 (3.1)	9 (0.3)	1,172 (43.1)	97 (3.6)	226 (8.3)	1,588 (58.3)	205 (7.5)	404 (14.8)
3年の内訳														
視覚障害	353 (100.0)	4 (1.1)	10 (2.8)	19 (5.4)	8 (2.3)	40 (11.3)	8 (2.3)	— (—)	171 (48.4)	16 (4.5)	34 (9.6)	228 (64.6)	34 (9.6)	51 (14.4)
聴覚障害	358 (100.0)	5 (1.4)	9 (2.5)	9 (2.5)	15 (4.2)	38 (10.6)	4 (1.1)	3 (0.8)	114 (31.8)	21 (5.9)	49 (13.7)	192 (53.6)	65 (18.2)	64 (17.9)
肢体不自由	1,553 (100.0)	104 (6.7)	160 (10.3)	125 (8.0)	45 (2.9)	434 (27.9)	56 (3.6)	5 (0.3)	608 (39.2)	55 (3.5)	105 (6.8)	829 (53.4)	66 (4.3)	223 (14.4)
内部障害	458 (100.0)	2 (0.4)	7 (1.5)	1 (0.2)	1 (0.2)	12 (2.6)	17 (3.7)	0 (0.1)	279 (60.9)	4 (0.9)	38 (8.3)	339 (74.0)	40 (8.7)	67 (14.6)
(再掲) 重複障害	121 (100.0)	3 (2.5)	5 (4.1)	4 (3.3)	2 (1.7)	15 (12.4)	4 (3.3)	0 (0.0)	57 (47.1)	4 (3.3)	11 (9.1)	76 (62.8)	7 (5.8)	23 (19.0)

()内は構成比(%)

第2章 調査結果の概要

□40歳以降に障害の発生した割合が高い。

障害の発生時の年齢分布をみると、表2-12及び表2-13のとおり、全体には40歳代以降の発生が半数前後を占める。これを障害の種類別に障害の発生時期をみると、視覚障害、聴覚・言語障害及び肢体不自由は「0～3歳」の乳幼児期に発生する割合が比較的高く、肢体不自由は18歳～64歳の青・壮年期に、内部障害は40歳以降の壮年期に発生した割合が高い。

次に、障害の原因別にみると、「事故」については18歳以降に発生した割合が高く、「疾病」については壮年期に高い。

表2-12 障害の種類別にみた障害の発生時の年齢階級別分布

障害の種類	総数	0～3歳	4～12歳	13～17歳	18～39歳	40～64歳	65歳以上	不詳
	千人	千人	千人	千人	千人	千人	千人	千人
総数	2,722 (100.0)	278 (10.2)	140 (5.2)	56 (2.1)	508 (18.7)	1,007 (37.0)	411 (15.1)	320 (11.8)
視覚障害	353 (100.0)	36 (10.2)	23 (6.7)	8 (2.2)	61 (17.4)	115 (32.6)	51 (14.5)	58 (16.4)
聴言障害	358 (100.0)	57 (16.0)	35 (9.9)	6 (1.7)	42 (11.6)	78 (21.7)	55 (15.4)	85 (23.7)
肢体不自由	1,553 (100.0)	178 (11.5)	76 (4.9)	39 (2.5)	326 (21.0)	587 (37.8)	213 (13.7)	133 (8.6)
内部障害	458 (100.0)	7 (1.5)	6 (1.3)	3 (0.6)	80 (17.3)	228 (49.6)	91 (20.0)	45 (9.7)

() 内は構成比 (%)

表2-13 障害の原因別にみた障害の発生時の年齢階級別分布

障害の原因	総数	0～3歳	4～12歳	13～17歳	18～39歳	40～64歳	65歳以上	不詳
	千人	千人	千人	千人	千人	千人	千人	千人
総数	2,722 (100.0)	278 (100.0)	140 (100.0)	56 (100.0)	508 (100.0)	1,007 (100.0)	411 (100.0)	320 (100.0)
事故	525 (19.3)	20 (7.1)	28 (19.8)	20 (35.9)	205 (40.3)	183 (18.2)	42 (10.3)	26 (8.2)
交通事故	115 (4.2)	2 (0.9)	7 (4.8)	7 (12.0)	39 (7.6)	46 (4.5)	11 (2.8)	4 (1.2)
労働災害	186 (6.8)	0 (0.2)	0 (0.3)	5 (8.5)	81 (15.9)	80 (8.0)	9 (2.1)	10 (3.1)
その他の事故	154 (5.7)	15 (5.3)	19 (13.7)	7 (12.8)	30 (5.8)	55 (5.4)	21 (5.1)	7 (2.2)
戦傷病・戦災	69 (2.5)	2 (0.7)	1 (1.0)	1 (2.6)	56 (10.9)	3 (0.3)	1 (0.2)	5 (1.6)
疾病	1,588 (58.3)	197 (70.9)	85 (60.4)	26 (46.2)	204 (40.2)	615 (61.0)	276 (67.1)	185 (57.8)
感染症	85 (3.1)	22 (7.7)	11 (7.5)	3 (5.1)	31 (6.1)	7 (0.7)	4 (0.9)	8 (2.4)
中毒性疾患	9 (0.3)	2 (0.7)	1 (0.7)	— (—)	2 (0.5)	3 (0.3)	0 (0.1)	— (—)
その他の疾患	1,172 (43.1)	77 (27.2)	57 (41.0)	17 (29.9)	146 (28.7)	537 (53.4)	229 (55.7)	110 (34.2)
出生時の損傷	97 (3.6)	58 (20.8)	5 (3.4)	1 (2.6)	2 (0.4)	4 (0.4)	0 (0.1)	26 (8.2)
その他	226 (8.3)	40 (14.5)	11 (7.8)	5 (8.5)	23 (4.5)	63 (6.3)	42 (10.3)	42 (13.0)
不明	205 (7.5)	24 (8.8)	10 (7.2)	1 (1.7)	27 (5.3)	60 (5.9)	26 (6.4)	57 (17.7)
不詳	404 (14.8)	37 (13.3)	18 (12.6)	9 (16.2)	72 (14.2)	149 (14.8)	67 (16.2)	52 (16.3)

() 内は構成比 (%)

(6) 障害の原因となった疾病

□障害の原因となった疾病は、視覚障害では『網脈絡膜・視神経系疾患』が、内部障害では『心臓疾患』の割合が高い。

身体障害の原因を疾病別にみると表2-14及び表2-15のとおり、全体では「脳血管障害」、「骨関節疾患」、「心臓疾患」及び「その他」が多くみられるが、前回調査からの疾病別の増加率をみると、「心臓疾患」、「じん臓疾患」、「大腸疾患」、「ぼうこう疾患」など内部障害関係が高い。

また、障害の種類別にみると、視覚障害では「網脈絡膜・視神経系疾患」が29.1%、聴覚・言語障害は「中耳性」と「内耳性疾患」で43.4%、肢体不自由は「脳血管障害」が20.2%、「その他」が24.2%、内部障害では「心臓疾患」が42.2%と高い。

第2章 調査結果の概要

表2-14 障害の疾患別にみた身体障害者の推移

	総数	脳性マヒ	脊小児性マヒ	脊髄損傷I	脊髄損傷II	進行性筋萎縮症	脳血管障害	骨関節疾患	リウマチ性疾患	中耳性疾患	内耳性疾患	角膜炎疾患
3年11月	千人 2,722 (100.0)	千人 67 (2.5)	千人 43 (1.6)	千人 34 (1.2)	千人 29 (1.1)	千人 12 (0.4)	千人 325 (11.9)	千人 214 (7.9)	千人 96 (3.5)	千人 73 (2.7)	千人 89 (3.3)	千人 46 (1.7)
62年2月	千人 2,413 (100.0)	千人 65 (2.7)	千人 53 (2.2)	千人 76 (3.2)		千人 13 (0.5)	千人 354 (14.7)	千人 232 (9.6)	千人 93 (3.8)	千人 97 (4.0)	千人 103 (4.3)	千人 63 (2.6)
増加率	112.8	103.1	81.1	82.9		92.3	91.8	92.2	103.2	75.3	86.4	73.0

(注) 1 表中の脊髄損傷Iは「対マヒ」を、脊髄損傷IIは「四肢マヒ」をいう。

2 ()内は構成比(%)

	水晶体疾患	網脈絡神経疾患	じん臓疾患	心臓疾患	呼吸器疾患	ぼうこう疾患	大腸疾患	小腸疾患	その他	不明	不詳
3年11月	千人 55 (2.0)	千人 105 (3.9)	千人 95 (3.5)	千人 195 (7.2)	千人 68 (2.5)	千人 16 (0.6)	千人 25 (0.9)	千人 1 (0.0)	千人 521 (19.1)	千人 103 (3.8)	千人 512 (18.8)
62年2月	千人 63 (2.6)	千人 112 (4.6)	千人 74 (3.1)	千人 136 (5.6)	千人 65 (2.7)	千人 14 (0.6)	千人 20 (0.8)	千人 1 (0.0)	千人 656 (27.2)	千人 125 (5.2)	千人 — (—)
増加率	87.3	93.8	128.4	143.4	104.6	114.3	125.0	100.0	79.4	82.4	皆増

表2-15 障害の種類別・疾患別にみた身体障害者の状況

疾患名	総数	視覚障害	聴覚・言語障害	肢体不自由	内部障害	(再掲)重複障害
		千人	千人	千人	千人	千人
総数	千人 2,722 (100.0)	千人 353 (100.0)	千人 358 (100.0)	千人 1,553 (100.0)	千人 458 (100.0)	千人 121 (100.0)
脳性マヒ	67(2.5)	1(0.4)	1(0.4)	63(4.0)	1(0.2)	2(2.0)
脊髄性小児マヒ	43(1.6)	—(—)	0(0.1)	43(2.7)	—(—)	0(0.4)
脊髄損傷I	34(1.2)	—(—)	—(—)	34(2.2)	—(—)	1(0.8)
脊髄損傷II	29(1.1)	—(—)	—(—)	29(1.9)	—(—)	2(1.6)
進行性筋萎縮疾患	12(0.4)	—(—)	—(—)	12(0.8)	—(—)	—(—)
脳血管障害	325(11.9)	4(1.2)	6(1.6)	314(20.2)	1(0.2)	22(17.8)
骨関節疾患	214(7.9)	0(0.1)	—(—)	213(13.7)	—(—)	6(4.7)
リウマチ性疾患	96(3.5)	1(0.4)	1(0.3)	91(5.9)	3(0.6)	1(0.8)
中耳性疾患	73(2.7)	0(0.1)	72(20.1)	0(0.0)	—(—)	3(2.8)
内耳性疾患	89(3.3)	1(0.4)	83(23.3)	4(0.2)	—(—)	2(2.0)
角膜炎疾患	46(1.7)	42(12.0)	1(0.3)	2(0.2)	—(—)	4(3.6)
水晶体疾患	55(2.0)	55(15.5)	0(0.1)	—(—)	—(—)	6(4.7)
網脈絡膜・視神経系疾患	105(3.9)	103(29.1)	1(0.3)	1(0.1)	0(0.1)	11(9.1)
じん臓疾患	95(3.5)	0(0.1)	—(—)	0(0.0)	94(20.5)	4(3.2)
心臓疾患	195(7.2)	0(0.1)	0(0.1)	0(0.0)	194(42.2)	2(2.0)
呼吸器疾患	68(2.5)	—(—)	1(0.4)	18(1.2)	48(10.6)	4(3.2)
ぼうこう疾患	16(0.6)	—(—)	—(—)	—(—)	16(3.6)	—(—)
大腸疾患	25(0.9)	—(—)	—(—)	0(0.0)	24(5.3)	—(—)
小腸疾患	1(0.0)	—(—)	—(—)	—(—)	1(0.3)	—(—)
その他	521(19.1)	67(18.9)	68(19.0)	375(24.2)	11(2.4)	19(15.4)
不明	103(3.8)	15(4.3)	54(15.1)	31(2.0)	3(0.6)	7(5.9)
不詳	512(18.8)	61(17.3)	69(19.1)	321(20.7)	61(13.4)	24(20.2)

()内は構成比(%)

(7) 配偶の状況

□配偶者のいる身体障害者は62.8%、配偶者のいない身体障害者は30.7%。

身体障害者の配偶の状況をみると表2-16及び図2-6のとおり、「配偶者有」は62.8%、「配偶者無」は30.7%である。これを年齢階級別にみると、30歳以上の者については、いずれも半数を超えている。

表2-16 年齢階級別にみた配偶の状況

配偶の状況	総数	18~29歳	30~39歳	40~49歳	50~59歳	60~69歳	70歳以上	不詳
	千人	千人	千人	千人	千人	千人	千人	千人
総数	2,722 (100.0)	87 (100.0)	136 (100.0)	266 (100.0)	467 (100.0)	789 (100.0)	918 (100.0)	58 (100.0)
配偶者有	1,711 (62.8)	14 (15.9)	69 (51.1)	171 (64.2)	351 (75.2)	592 (74.9)	503 (54.8)	11 (18.1)
配偶者無	836 (30.7)	69 (78.6)	60 (44.4)	75 (28.2)	91 (19.5)	157 (19.9)	375 (40.8)	10 (16.5)
不詳	175 (6.4)	5 (5.5)	6 (4.6)	20 (7.6)	25 (5.3)	41 (5.2)	40 (4.4)	38 (65.3)

() 内は構成比 (%)

図2-6 年齢階級別にみた配偶の状況別構成割合 (%)

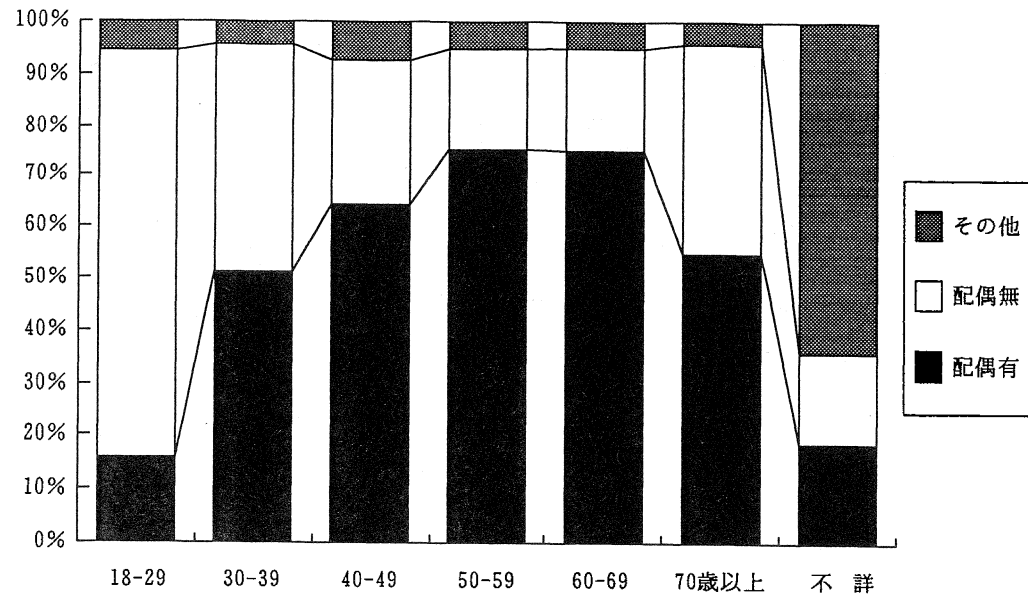

□「配偶者有」の割合は、内部障害が比較的高い。

障害の種類及び障害の程度別に配偶の状況をみると、表2-17、表2-18のとおりである。障害の種類別では内部障害は「配偶者有」の割合が70.8%と最も高い。これを障害の程度別にみると、際立った変化は見られない。

表2-17 障害の種類別にみた配偶の状況

配偶の状況	総数	視覚障害	聴覚・言語障害	肢体不自由	内部障害
	千人	千人	千人	千人	千人
総数	2,722 (100.0)	353 (100.0)	358 (100.0)	1,553 (100.0)	458 (100.0)
配偶者有	1,711 (62.8)	193 (54.8)	212 (59.1)	981 (63.2)	325 (70.8)
配偶者無	836 (30.7)	139 (39.5)	119 (33.3)	469 (30.2)	108 (23.6)
不詳	175 (6.4)	20 (5.7)	27 (7.6)	102 (6.6)	25 (5.5)

() 内は構成比 (%)

表2-18 障害の程度別にみた配偶の状況

配偶の状況	総数	1級	2級	3級	4級	5級	6級	不明
	千人	千人	千人	千人	千人	千人	千人	千人
総数	2,722 (100.0)	638 (100.0)	454 (100.0)	448 (100.0)	506 (100.0)	288 (100.0)	238 (100.0)	150 (100.0)
配偶者有	1,711 (62.8)	391 (61.4)	267 (58.8)	292 (65.1)	332 (65.7)	194 (67.6)	150 (63.0)	84 (55.7)
配偶者無	836 (30.7)	215 (33.7)	159 (34.9)	124 (27.6)	139 (27.6)	75 (26.1)	69 (29.2)	55 (36.6)
不詳	175 (6.4)	31 (4.9)	29 (6.3)	33 (7.3)	34 (6.7)	18 (6.3)	19 (7.8)	11 (7.6)

() 内は構成比 (%)

(8) 身体障害者手帳の所持の状況

□手帳の所持者は2,461,000人、全体の90.4%と手帳の所持率高まる。

身体障害者福祉法に基づく身体障害者手帳を所持している状況をみると表2-19及び図2-7のとおり、全体では2,461,000人(90.4%)で、所持していないものは197,000人(7.3%)である。これを障害の種類別に手帳を所持しているものの割合をみると、視覚障害90.6%、聴覚・言語障害88.5%、肢体不自由90.2%、内部障害92.5%、重複障害91.7%であり、特に、内部障害の所持率が高い。

次に、身体障害者手帳を所持している割合を障害の種類別に前回調査と比較してみると、全体では62年の89.5%から90.4%と若干増加しており、各障害の種類を通じて所持している割合が高くなっていることが認められる。中でも内部障害のぼうこう・直腸機能障害の伸びが高い。

表2-19 障害の種類別にみた身体障害者手帳の所持の状況

障害の種類	平成3年11月				昭和62年2月		
	総数	手帳有	手帳無	回答なし	総数	手帳有	手帳無
	千人	千人	千人	千人	千人	千人	千人
総数	2,722 (100.0)	2,461 (90.4)	197 (7.3)	63 (2.3)	2,413 (100.0)	2,160 (89.5)	253 (10.5)
視覚障害	353 (100.0)	320 (90.6)	24 (6.9)	9 (2.4)	307 (100.0)	284 (92.6)	23 (7.4)
聴覚・言語障害	358 (100.0)	317 (88.5)	31 (8.7)	10 (2.8)	354 (100.0)	322 (90.8)	33 (9.3)
肢体不自由	1,553 (100.0)	1,401 (90.2)	118 (7.6)	34 (2.2)	1,460 (100.0)	1,291 (88.4)	169 (11.6)
上肢切断	111 (100.0)	106 (95.7)	2 (2.2)	2 (2.2)	116 (100.0)	108 (93.0)	8 (7.0)
上肢機能障害	395 (100.0)	364 (92.0)	24 (6.2)	7 (1.8)	437 (100.0)	379 (86.6)	59 (13.4)
下肢切断	57 (100.0)	53 (93.3)	3 (5.0)	1 (1.7)	58 (100.0)	55 (94.7)	3 (5.3)
下肢機能障害	525 (100.0)	465 (88.5)	47 (8.9)	13 (2.6)	548 (100.0)	479 (87.3)	69 (12.7)
体幹機能障害	182 (100.0)	165 (90.8)	14 (7.9)	2 (1.3)	234 (100.0)	207 (88.5)	27 (11.5)
運動機能障害	282 (100.0)	247 (87.8)	27 (9.7)	7 (2.6)	66 (100.0)	63 (95.3)	3 (4.7)
内部障害	458 (100.0)	424 (92.5)	23 (5.1)	11 (2.4)	292 (100.0)	264 (90.3)	28 (9.6)
心臓機能障害	231 (100.0)	214 (92.5)	11 (4.6)	7 (2.9)	140 (100.0)	124 (89.0)	15 (11.0)
呼吸器機能障害	63 (100.0)	57 (90.1)	5 (7.6)	1 (2.3)	43 (100.0)	38 (88.3)	5 (11.7)
じん臓機能障害	105 (100.0)	99 (94.1)	4 (3.6)	2 (2.3)	73 (100.0)	72 (97.8)	2 (2.0)
ぼうこう直腸機能障害	59 (100.0)	54 (91.9)	4 (7.3)	0 (0.8)	36 (100.0)	29 (82.5)	6 (17.5)
小腸機能障害	0 (100.0)	0 (100.0)	—	—	1 (100.0)	1 (100.0)	0 (0.0)
(再掲)重複障害	121 (100.0)	111 (91.7)	8 (6.7)	2 (1.6)	156 (100.0)	129 (82.9)	27 (17.1)

() 内は構成比 (%)

図2-7 障害の種類別にみた身体障害者手帳の所持率の前回調査との比較

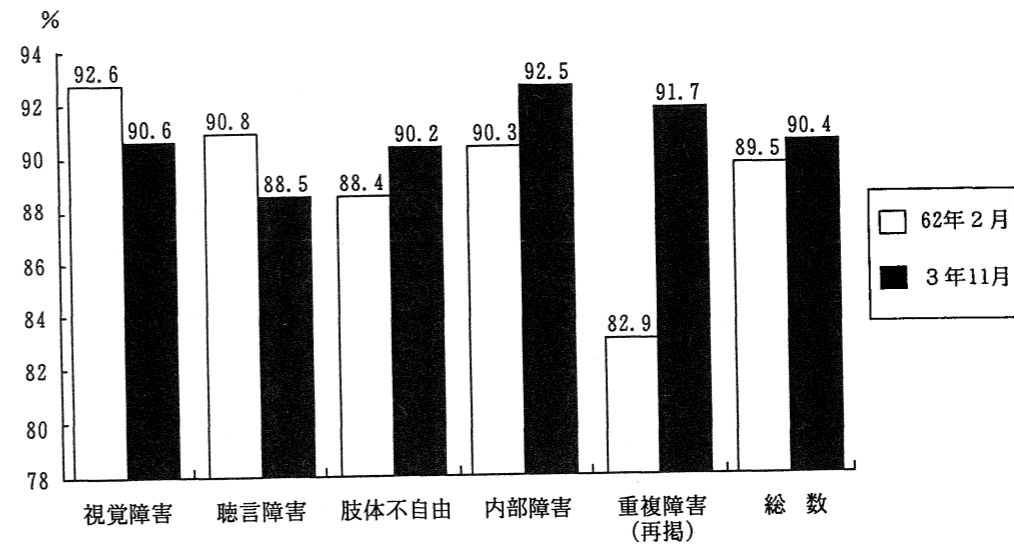

□障害が重度になるにしたがって比較的手帳の所持率が高い。

障害の程度別に手帳の所持状況をみると表2-20のとおり、2級が94.9%と最も高く、次に1級の94.6%となっており、障害が重度になるにしたがって比較的手帳の所持率が高い。

表2-20 障害の程度別にみた身体障害者手帳の所持の状況

障害の程度	総数	手帳有	手帳無	回答なし
	千人	千人	千人	千人
総数	2,722 (100.0)	2,461 (90.4)	197 (7.3)	63 (2.3)
1級	638 (100.0)	603 (94.6)	19 (3.0)	15 (2.4)
2級	454 (100.0)	431 (94.9)	14 (3.2)	9 (1.9)
3級	448 (100.0)	423 (94.4)	16 (3.6)	9 (1.9)
4級	506 (100.0)	466 (92.1)	27 (5.3)	13 (2.6)
5級	288 (100.0)	268 (93.0)	12 (4.2)	8 (2.8)
6級	238 (100.0)	215 (90.1)	17 (7.2)	6 (2.6)
不明	150 (100.0)	56 (36.9)	91 (60.8)	3 (2.2)

() 内は構成比 (%)

2 日常生活の状況

(1) 介助の状況

① 介助の必要度

□日常生活動作の一部又は全部の介助が必要な身体障害者は、「食事」については7.8%、「排便」は10.9%、「入浴」18.6%、「衣服の着脱」15.2%、「屋内移動」11.1%。

日常生活動作のうち基本的な動作として、「食事をする」、「トイレを使う」、「入浴する」、「衣服の着脱をする」及び「家の中を移動する」5つの動作の状況についてみると表2-21のとおり、日常生活動作を「一人でできる(時間をかければできるものを含む)」が全体の74.3%~86.4%(前回78.7%~90.3%)、「何らかの介助を必要とする」が7.8%~18.6%(前回9.2%~20.7%)であり、前回調査と比較して大きな変化は見られない。

また、「全部介助を要する」者は、「入浴」10.7%(前回11.6%)、「衣服の着脱」7.6%(前回9.3%)、「家の中の移動」6.7%(前回7.8%)、「トイレ」6.5%(前回7.8%)、「食事」3.8%(前回4.4%)であり、日常生活動作の中でも「入浴」の介助を必要とする割合が高い。

表2-21 日常生活動作の介助状況

種類	総数	一人でできる	時間をかければできる	一部介助が必要	全部介助が必要	回答なし
	千人	千人	千人	千人	千人	千人
食事をする	2,722 (100.0)	2,097 (77.1)	256 (9.4)	110 (4.0)	103 (3.8)	156 (5.7)
		(86.4)		(7.8)		
トイレを使う	2,722 (100.0)	1,971 (72.4)	248 (9.1)	119 (4.4)	178 (6.5)	206 (7.6)
		(81.5)		(10.9)		
入浴する	2,722 (100.0)	1,804 (66.3)	219 (8.0)	214 (7.8)	292 (10.7)	194 (7.1)
		(74.3)		(18.6)		
衣服の着脱をする	2,722 (100.0)	1,786 (65.6)	323 (11.9)	208 (7.6)	206 (7.6)	199 (7.3)
		(77.4)		(15.2)		
家の中を移動する	2,722 (100.0)	1,885 (69.3)	308 (11.3)	121 (4.5)	181 (6.7)	226 (8.3)
		(80.6)		(11.1)		

()内は構成比(%)

□肢体不自由の介助の割合が高い。

障害の種類別に「一部介助が必要」と「全部介助が必要」の状況を見ると表2-22のとおり、肢体不自由の「入浴」が26.5%で最も高く、特に肢体不自由が他の障害に比べて高い。また、それぞれ全ての障害について「入浴」の割合が高い。

表2-22 障害の種類別にみた日常生活動作の介助が必要な身体障害者の状況

日常生活動作に必要な介助の種類	総数	視覚障害	聴覚・言語障害	肢体不自由	内部障害
	千人	千人	千人	千人	千人
食事をする	213 (7.8)	34 (9.8)	11 (3.1)	160 (10.3)	7 (1.5)
一部介助	110 (4.0)	20 (5.6)	7 (1.9)	80 (5.2)	3 (0.7)
全部介助	103 (3.8)	15 (4.2)	4 (1.2)	80 (5.2)	3 (0.7)
トイレを使う	297 (10.9)	27 (7.6)	13 (3.7)	244 (15.7)	12 (2.6)
一部介助	119 (4.4)	9 (2.6)	8 (2.1)	95 (6.1)	7 (1.6)
全部介助	178 (6.5)	18 (5.0)	6 (1.6)	149 (9.6)	5 (1.0)
入浴する	505 (18.6)	44 (12.5)	21 (5.7)	411 (26.5)	30 (6.5)
一部介助	214 (7.8)	20 (5.7)	12 (3.5)	162 (10.4)	19 (4.2)
全部介助	292 (10.7)	24 (6.8)	8 (2.3)	249 (16.0)	11 (2.3)
衣服の着脱をする	413 (15.2)	38 (10.9)	16 (4.4)	348 (22.4)	11 (2.4)
一部介助	208 (7.6)	19 (5.4)	10 (2.8)	173 (11.1)	6 (1.3)
全部介助	206 (7.6)	19 (5.4)	6 (1.6)	175 (11.3)	5 (1.1)
家の中を移動する	302 (11.1)	36 (10.2)	11 (3.2)	245 (15.8)	10 (2.1)
一部介助	121 (4.5)	20 (5.6)	6 (1.7)	91 (5.9)	4 (0.9)
全部介助	181 (6.7)	16 (4.6)	5 (1.5)	154 (9.9)	5 (1.1)

()内は、身体障害者及び障害の種類別身体障害者の総数を100.0とした場合の割合(%)である。

第2章 調査結果の概要

□1・2級の身体障害者は介助を要する割合が高い。

次に、障害の程度別にみると表2-23のとおり、1・2級の身体障害者では介助を要するものの割合が各日常生活動作とも高い割合を占め、特に「入浴」は32.8%、「衣服の着脱」は26.8%と高い。また、各障害の程度別でも「入浴」の介助が高い。

表2-23 障害の程度別にみた日常生活動作の介助が必要な身体障害者の状況

日常生活動作に必要な介助の種類	総数	1・2級	3・4級	5・6級	不明
	千人	千人	千人	千人	千人
食事をする	213 (7.8)	162 (14.8)	24 (2.6)	8 (1.5)	19 (12.4)
一部介助	110 (4.0)	78 (7.1)	15 (1.6)	6 (1.2)	11 (7.3)
全部介助	103 (3.8)	84 (7.7)	9 (1.0)	1 (0.3)	8 (5.1)
トイレを使う	297 (10.9)	217 (19.9)	43 (4.5)	7 (1.4)	29 (19.1)
一部介助	119 (4.4)	80 (7.4)	22 (2.3)	3 (0.6)	13 (8.6)
全部介助	178 (6.5)	137 (12.5)	21 (2.2)	4 (0.7)	16 (10.5)
入浴する	505 (18.6)	358 (32.8)	84 (8.8)	23 (4.3)	41 (27.1)
一部介助	214 (7.8)	134 (12.3)	48 (5.0)	14 (2.7)	17 (11.5)
全部介助	292 (10.7)	224 (20.5)	36 (3.8)	8 (1.5)	23 (15.6)
衣服の着脱をする	413 (15.2)	293 (26.8)	70 (7.3)	18 (3.4)	33 (22.0)
一部介助	208 (7.6)	132 (12.1)	47 (4.9)	13 (2.5)	16 (10.8)
全部介助	206 (7.6)	161 (14.7)	23 (2.4)	5 (0.9)	17 (11.1)
家の中を移動する	302 (11.1)	224 (20.5)	42 (4.4)	10 (1.8)	27 (17.8)
一部介助	121 (4.5)	81 (7.4)	22 (2.3)	6 (1.2)	12 (8.0)
全部介助	181 (6.7)	143 (13.1)	20 (2.1)	3 (0.6)	15 (9.9)

()内は、身体障害者及び障害の程度別身体障害者の総数を100.0とした場合の割合(%)である。

□「全部介助が必要」な身体障害者数は313,000人、身体障害者総数の11.5%であり、日常生活動作のすべてを「全部介助が必要」な身体障害者は84,000人、身体障害者総数の3.1%。

次に、5種類の日常生活動作のうち何種類の動作について、「全部介助が必要」とするものについてみると表2-24のとおり、「全部介助が必要」な身体障害者は313,000人で、これは身体障害者の11.5%に当たる。また、1種類の動作だけの介助が必要なものは84,000人、2種類

が44,000人、3種類が36,000人、4種類が64,000人、5種類全部の動作は84,000であり、各種類別の動作に「全部介助が必要」としている者の27.0%が、5種類の動作全てに介助を要している。

表2-24 全部介助が必要とする日常生活動作数の状況

日常生活動作数	全部介助が必要な身体障害者数
総数	千人 313 (100.0)
1種類	84 (27.0)
2種類	44 (14.1)
3種類	36 (11.5)
4種類	64 (20.5)
5種類	84 (27.0)

()内は構成比(%)

② 主な介助者の状況

□介助者の半数以上は家族、その中でも「配偶者」の割合が高い。

日常生活動作の介助を必要とする者についての主な介助者をみると表2-25のとおり、配偶者等の「家族」が54.7%~59.3% (前回77.0%~81.9%) であり、家族の割合が高い。

一方、家族以外の者が2.9%~4.7% (前回4.6%~6.8%)、「その他」が2.5%~5.5% (前回3.3%~17.0%) である。

第2章 調査結果の概要

表2-25 日常生活動作別にみた主な介助者の状況

種類	総数	配偶者	親	子供	その他の家族	親戚	家庭奉仕員	隣人	雇人	その他(ボランティア等)	回答なし
食事をする	千人 213 (100.0)	千人 62 (29.1)	千人 14 (6.5)	千人 31 (14.4)	千人 16 (7.4)	千人 0 (0.2)	千人 — (—)	千人 0 (0.2)	千人 7 (3.4)	千人 5 (2.5)	千人 77 (36.3)
		(57.4)				(3.8)					
トイレを使う	千人 297 (100.0)	千人 93 (31.3)	千人 15 (5.0)	千人 43 (14.4)	千人 25 (8.6)	千人 0 (0.2)	千人 1 (0.3)	千人 0 (0.2)	千人 8 (2.6)	千人 14 (4.8)	千人 97 (32.6)
		(59.3)				(3.2)					
入浴する	千人 505 (100.0)	千人 146 (28.8)	千人 22 (4.4)	千人 75 (14.8)	千人 34 (6.7)	千人 2 (0.4)	千人 11 (2.1)	千人 1 (0.2)	千人 11 (2.1)	千人 28 (5.5)	千人 177 (35.1)
		(54.7)				(4.7)					
衣服の着脱をする	千人 413 (100.0)	千人 138 (33.5)	千人 15 (3.7)	千人 56 (13.4)	千人 31 (7.4)	千人 0 (0.1)	千人 1 (0.3)	千人 1 (0.2)	千人 9 (2.2)	千人 14 (3.5)	千人 147 (35.6)
		(58.0)				(2.9)					
家の中を移動する	千人 302 (100.0)	千人 91 (30.3)	千人 11 (3.5)	千人 47 (15.5)	千人 25 (8.2)	千人 1 (0.3)	千人 1 (0.5)	千人 1 (0.3)	千人 7 (2.2)	千人 14 (4.6)	千人 104 (34.5)
		(57.5)				(3.3)					

() 内は構成比 (%)

③ 介助の年数

□10年以上介助を受けている割合が高い。

介助を受け始めてからの年数の状況をみると表2-26及び表2-27のとおり、全体では5種類の日常生活動作の全てについて、2年以上介助を受けている割合が高くなっているが、そのうち、「食事をする」、「トイレを使う」、「入浴する」、「衣服の着脱をする」の4つの日常生活動作については、いずれも「10年以上」が最も高い。また、「家の中を移動する」については若干のばらつきがある。

次に、障害の種類別にみると、肢体不自由及び視覚障害については比較的長期の介助を受けている割合が高い。

また、障害の程度別にみると、障害が重くなるにつれて、長期の介助を受けている割合が高い。

表2-26 障害の種類別にみた介助年数の状況

(その1)

介助の年数	総数	視覚障害	聴覚・言語障害	肢体不自由	内部障害
	千人	千人	千人	千人	千人
食事に係る介助					
総数	213 (100.0)	34 (100.0)	11 (100.0)	160 (100.0)	7 (100.0)
1年未満	22 (10.1)	2 (6.9)	3 (26.1)	14 (8.7)	2 (35.7)
1年以上2年未満	28 (13.3)	5 (15.3)	0 (4.3)	22 (13.7)	0 (7.1)
2年以上5年未満	49 (23.2)	7 (20.8)	1 (13.0)	38 (23.9)	2 (35.7)
5年以上10年未満	43 (20.0)	7 (19.4)	1 (13.0)	34 (21.2)	0 (7.1)
10年以上	61 (28.6)	11 (31.9)	3 (26.1)	46 (29.0)	0 (7.1)
回答なし	10 (4.7)	2 (5.6)	2 (17.4)	6 (3.6)	0 (7.1)
トイレに係る介助					
総数	297 (100.0)	27 (100.0)	13 (100.0)	244 (100.0)	12 (100.0)
1年未満	32 (10.7)	3 (10.7)	4 (28.6)	23 (9.2)	2 (20.0)
1年以上2年未満	42 (14.2)	5 (17.9)	2 (17.9)	33 (13.3)	2 (20.0)
2年以上5年未満	75 (25.4)	6 (23.2)	2 (17.9)	61 (25.1)	5 (44.0)
5年以上10年未満	65 (22.0)	5 (17.9)	1 (10.7)	58 (23.7)	1 (8.0)
10年以上	76 (25.7)	8 (30.4)	2 (17.9)	65 (26.5)	1 (8.0)
回答なし	6 (2.1)	— (—)	1 (7.1)	5 (2.2)	— (—)
入浴に係る介助					
総数	505 (100.0)	44 (100.0)	21 (100.0)	411 (100.0)	30 (100.0)
1年未満	49 (9.8)	4 (9.8)	4 (18.6)	35 (8.5)	6 (21.0)
1年以上2年未満	68 (13.5)	7 (15.2)	5 (23.3)	51 (12.5)	5 (17.7)
2年以上5年未満	125 (24.6)	11 (25.0)	4 (18.6)	99 (24.0)	11 (37.1)
5年以上10年未満	121 (23.9)	10 (22.8)	2 (11.6)	103 (25.1)	5 (17.7)
10年以上	127 (25.1)	11 (25.0)	4 (18.6)	111 (26.9)	1 (4.8)
回答なし	16 (3.1)	1 (2.2)	2 (9.3)	12 (3.0)	0 (1.6)

表2-26 障害の種類別にみた介助年数の状況 (その2)

介助の年数	総数	視覚障害	聴覚・言語障害	肢体不自由	内部障害
	千人	千人	千人	千人	千人
衣服の着脱に係る介助 総数	413 (100.0)	38 (100.0)	16 (100.0)	348 (100.0)	11 (100.0)
1年未満	40 (9.7)	4 (11.3)	3 (21.2)	29 (8.4)	3 (30.4)
1年以上2年未満	53 (12.9)	6 (15.0)	4 (27.3)	42 (12.0)	1 (13.0)
2年以上5年未満	100 (24.2)	8 (21.3)	2 (12.1)	86 (24.6)	4 (39.1)
5年以上10年未満	102 (24.6)	8 (21.3)	1 (9.1)	91 (26.1)	1 (8.7)
10年以上	110 (26.5)	12 (31.3)	4 (24.2)	93 (26.7)	1 (8.7)
回答なし	9 (2.1)	— (—)	1 (6.1)	8 (2.2)	— (—)
家の中の移動に係る 介助 総数	302 (100.0)	36 (100.0)	11 (100.0)	245 (100.0)	10 (100.0)
1年未満	32 (10.6)	3 (8.0)	4 (33.3)	23 (9.6)	2 (20.0)
1年以上2年未満	41 (13.5)	6 (17.3)	1 (12.5)	32 (12.9)	1 (15.0)
2年以上5年未満	77 (25.5)	7 (18.7)	3 (25.0)	63 (25.8)	4 (45.0)
5年以上10年未満	71 (23.5)	8 (22.7)	1 (8.3)	60 (24.6)	1 (15.0)
10年以上	76 (25.2)	11 (32.0)	2 (16.7)	62 (25.4)	0 (5.0)
回答なし	5 (1.7)	0 (1.3)	0 (4.2)	4 (1.8)	— (—)

() 内は構成比 (%)

表2-27 障害の程度別にみた介助年数の状況 (その1)

介助を受けはじめてからの年数	総数	1・2級	3・4級	5・6級	不明
	千人	千人	千人	千人	千人
食事に係る介助 総数	213 (100.0)	162 (100.0)	24 (100.0)	8 (100.0)	19 (100.0)
1年未満	22 (10.1)	12 (7.4)	3 (13.7)	2 (25.0)	4 (23.1)
1年以上2年未満	28 (13.3)	21 (12.7)	4 (15.7)	0 (6.3)	3 (17.9)
2年以上5年未満	49 (23.2)	38 (23.7)	6 (23.5)	1 (18.8)	4 (20.5)
5年以上10年未満	43 (20.0)	36 (22.2)	3 (13.7)	2 (25.0)	1 (7.7)
10年以上	61 (28.6)	50 (30.8)	5 (19.6)	1 (18.8)	5 (25.6)
回答なし	10 (4.7)	5 (3.3)	3 (13.7)	0 (6.3)	1 (5.1)
トイレに係る介助 総数	297 (100.0)	217 (100.0)	43 (100.0)	7 (100.0)	29 (100.0)
1年未満	32 (10.7)	17 (7.9)	5 (11.1)	3 (40.0)	7 (23.3)
1年以上2年未満	42 (14.2)	30 (13.9)	6 (14.4)	1 (20.0)	4 (15.0)
2年以上5年未満	75 (25.4)	53 (24.2)	14 (33.3)	2 (26.7)	6 (21.7)
5年以上10年未満	65 (22.0)	52 (24.0)	8 (18.9)	— (—)	5 (16.7)
10年以上	76 (25.7)	61 (28.2)	8 (18.9)	0 (6.7)	6 (21.7)
回答なし	6 (2.1)	4 (1.8)	1 (3.3)	0 (6.7)	0 (1.7)
入浴に係る介助 総数	505 (100.0)	358 (100.0)	84 (100.0)	23 (100.0)	41 (100.0)
1年未満	49 (9.8)	26 (7.2)	10 (11.9)	5 (21.3)	9 (21.2)
1年以上2年未満	68 (13.5)	44 (12.2)	14 (16.5)	5 (21.3)	6 (14.1)
2年以上5年未満	125 (24.6)	84 (23.6)	23 (27.3)	6 (27.7)	11 (27.1)
5年以上10年未満	121 (23.9)	92 (25.8)	18 (21.6)	3 (14.9)	7 (16.5)
10年以上	127 (25.1)	101 (28.1)	16 (18.8)	2 (10.6)	8 (20.0)
回答なし	16 (3.1)	11 (3.1)	3 (4.0)	1 (4.3)	0 (1.2)

表2-27 障害の程度別にみた介助年数の状況 (その2)

介助を受けはじめてからの年数	総数	1・2級	3・4級	5・6級	不明
	千人	千人	千人	千人	千人
衣服の着脱に係る介助 総数	413 (100.0)	293 (100.0)	70 (100.0)	18 (100.0)	33 (100.0)
1年未満	40 (9.7)	20 (6.9)	8 (11.6)	3 (18.9)	9 (26.1)
1年以上2年未満	53 (12.9)	35 (12.1)	10 (14.4)	3 (18.9)	4 (13.0)
2年以上5年未満	100 (24.2)	70 (24.1)	21 (29.5)	3 (16.2)	6 (18.8)
5年以上10年未満	102 (24.6)	76 (25.9)	15 (21.9)	6 (32.4)	5 (14.5)
10年以上	110 (26.5)	86 (29.3)	14 (20.5)	1 (8.1)	8 (24.6)
回答なし	9 (2.1)	5 (1.8)	1 (2.1)	1 (5.4)	1 (2.9)
家の中の移動に係る 介助 総数	302 (100.0)	224 (100.0)	42 (100.0)	10 (100.0)	27 (100.0)
1年未満	32 (10.6)	17 (7.7)	5 (11.4)	3 (30.0)	7 (26.8)
1年以上2年未満	41 (13.5)	31 (13.9)	5 (11.4)	1 (15.0)	3 (12.5)
2年以上5年未満	77 (25.5)	54 (24.2)	14 (34.1)	2 (25.0)	6 (23.2)
5年以上10年未満	71 (23.5)	56 (24.8)	9 (21.6)	2 (20.0)	4 (16.1)
10年以上	76 (25.2)	63 (28.3)	7 (15.9)	1 (10.0)	5 (19.6)
回答なし	5 (1.7)	2 (1.1)	2 (5.7)	— (—)	0 (1.8)

() 内は構成比 (%)

④ 介助に係る費用負担の状況

□介助に係る費用を負担していない者が59.8%と最も高い。

介助者に支払われている費用の状況をみると表2-28及び表2-29のとおり、全体では介助者の半数以上が家族ということもあり、費用を負担していない者が59.8%と最も高く、続いて「月額1万円以上5万円未満」が4.9%、「月額10万円以上」が4.3%の順となっており、この傾向は障害の種類別にみても大きな変化はみられない。

これを障害の程度別にみても、費用を負担していない者が最も高い。

表2-28 障害の種類別にみた介助者に支払われている費用の状況

介助者に支払われている費用の状況	総数	視覚障害	聴覚・言語障害	肢体不自由	内部障害
	千人	千人	千人	千人	千人
総数	594 (100.0)	63 (100.0)	27 (100.0)	468 (100.0)	35 (100.0)
月額0円	355 (59.8)	37 (59.1)	16 (57.9)	277 (59.2)	25 (71.2)
月額1万円未満	13 (2.3)	2 (3.8)	— (—)	10 (2.1)	1 (2.7)
月額1万円以上5万円未満	29 (4.9)	4 (6.1)	— (—)	25 (5.3)	0 (1.4)
月額5万円以上10万円未満	14 (2.4)	1 (1.5)	1 (5.3)	12 (2.6)	— (—)
月額10万円以上	25 (4.3)	2 (3.8)	— (—)	23 (4.8)	0 (1.4)
回答なし	156 (26.3)	16 (25.8)	10 (36.8)	122 (26.0)	8 (23.3)

() 内は構成比 (%)

表2-29 障害の程度別にみた介助者に支払われている費用の状況

介助者に支払われている費用の状況	総数	障害の程度別				不明
		1・2級	3・4級	5・6級		
総数	594 (100.0)	400 (100.0)	114 (100.0)	31 (100.0)	48 (100.0)	
月額0円	355 (59.8)	237 (59.2)	68 (59.0)	20 (64.6)	31 (63.4)	
月額1万円未満	13 (2.3)	9 (2.3)	2 (1.7)	0 (1.5)	2 (4.0)	
月額1万円以上5万円未満	29 (4.9)	22 (5.5)	4 (3.8)	2 (6.2)	1 (2.0)	
月額5万円以上10万円未満	14 (2.4)	9 (2.2)	5 (4.2)	—	1 (2.0)	
月額10万円以上	25 (4.3)	20 (5.0)	1 (1.3)	1 (3.1)	3 (5.9)	
回答なし	156 (26.3)	103 (25.8)	34 (30.1)	8 (24.6)	11 (22.8)	

() 内は構成比 (%)

(2) 外出の状況

① 外出状況

□過去1年間に身体障害者の8割以上が外出。

過去1年間における外出の状況をみると表2-30及び表2-31のとおり、外出をしたことがある者が全体の85.8%である。これを障害の種類別にみても、8割以上の者が外出をしており、中でも内部障害者の外出の割合が91.7%と最も高い。また、外出していない者は7.0%であり、視覚障害が8.7%、肢体不自由が8.5%とその割合が高い。

次に、障害の程度別にみると、「外出をしたことがある」の割合は5・6級が高く、1・2級は低い傾向にある。

表2-30 障害の種類別にみた外出の状況

障害の種類	総数	外出したことがある					外出していない	回答なし
		ほぼ毎日	週に2~3回	月に2~3回	年に数回	小計		
総数	2,722 (100.0)	1,162 (42.7)	514 (18.9)	433 (15.9)	227 (8.3)	2,335 (85.8)	189 (7.0)	197 (7.3)
視覚障害	353 (100.0)	117 (33.2)	77 (21.9)	69 (19.7)	36 (10.2)	299 (84.9)	31 (8.7)	23 (6.4)
聴覚・言語障害	358 (100.0)	186 (51.9)	54 (15.1)	37 (10.3)	27 (7.5)	304 (84.8)	16 (4.4)	39 (10.8)
肢体不自由	1,553 (100.0)	641 (41.3)	263 (17.0)	262 (16.9)	145 (9.3)	1,312 (84.5)	132 (8.5)	109 (7.0)
内部障害	458 (100.0)	217 (47.4)	119 (26.0)	64 (14.0)	20 (4.3)	421 (91.7)	11 (2.3)	27 (6.0)

() 内は構成比 (%)

表2-31 障害の程度別にみた外出の状況

障害の程度	総数	外出したことがある					外出していない	回答なし
		ほぼ毎日	週に2~3回	月に2~3回	年に数回	小計		
総数	2,722 (100.0)	1,162 (42.7)	514 (18.9)	433 (15.9)	227 (8.3)	2,335 (85.8)	189 (7.0)	197 (7.3)
1級	638 (100.0)	183 (28.7)	127 (19.9)	111 (17.4)	93 (14.6)	514 (80.6)	86 (13.4)	38 (5.9)
2級	454 (100.0)	149 (32.9)	86 (18.9)	102 (22.5)	48 (10.5)	385 (84.8)	40 (8.8)	29 (6.4)
3級	448 (100.0)	211 (47.2)	80 (18.0)	77 (17.1)	26 (5.8)	394 (88.0)	21 (4.7)	33 (7.3)
4級	506 (100.0)	265 (52.4)	97 (19.1)	65 (12.8)	26 (5.1)	452 (89.4)	17 (3.3)	37 (7.3)
5級	288 (100.0)	162 (56.4)	51 (17.8)	36 (12.5)	14 (5.0)	264 (91.7)	5 (1.7)	19 (6.7)
6級	238 (100.0)	132 (55.5)	46 (19.1)	18 (7.6)	9 (3.6)	205 (85.9)	6 (2.6)	27 (11.5)
不明	150 (100.0)	58 (38.9)	27 (18.2)	24 (15.9)	11 (7.6)	121 (80.6)	15 (9.9)	14 (9.6)

() 内は構成比 (%)

第2章 調査結果の概要

□外出の目的は「通院」・「買い物・散歩」の割合が高い。

外出したことがある者のうちその目的をみると表2-32及び表2-33のとおり、「通院」が61.9%、「買い物・散歩」が57.8%とその割合が高い。また、障害の種類別にみても、「通院」と「買い物・散歩」を目的とした外出の割合が高く、いずれも半数を超えている。中でも、内部障害者の「通院」を目的とした外出は8割である。

次に、障害の程度別でみると、1～3級の者は「通院」(71.8%～65.5%)の割合が最も高く、4～6級の者については「買い物・散歩」(60.3%～64.0%)が高い。

表2-32 障害の種類別にみた外出の目的別状況(複数回答)

障害の種類	外出者総数	外出の目的							
		通勤・通学	通院	買い物・散歩	知人宅訪問	旅行	地域施設の利用	地域の行事	その他
総数	2,335 (100.0)	457 (19.6)	1,445 (61.9)	1,349 (57.8)	677 (29.0)	452 (19.3)	194 (8.3)	608 (26.0)	366 (15.7)
視覚障害	299 (100.0)	38 (12.8)	184 (61.6)	161 (53.9)	76 (25.3)	49 (16.5)	24 (8.0)	71 (23.7)	50 (16.6)
聴覚・言語障害	304 (100.0)	67 (22.1)	157 (51.6)	193 (63.6)	94 (30.9)	69 (22.7)	27 (8.8)	100 (32.8)	53 (17.4)
肢体不自由	1,312 (100.0)	267 (20.3)	767 (58.5)	727 (55.4)	378 (28.8)	252 (19.2)	129 (9.8)	336 (25.6)	206 (15.7)
内部障害	421 (100.0)	85 (20.2)	337 (80.1)	267 (63.6)	129 (30.8)	81 (19.2)	15 (3.5)	102 (24.1)	57 (13.7)

()内は外出者の総数に対する割合(%)である。

表2-33 障害の程度別にみた外出の目的別状況

障害の種類	外出者総数	外出の目的							
		通勤・通学	通院	買い物・散歩	知人宅訪問	旅行	地域施設の利用	地域の行事	その他
総数	2,335 (100.0)	457 (19.6)	1,445 (61.9)	1,349 (57.8)	677 (29.0)	452 (19.3)	194 (8.3)	608 (26.0)	366 (15.7)
1級	514 (100.0)	75 (14.6)	369 (71.8)	264 (51.4)	126 (24.6)	76 (14.8)	53 (10.3)	103 (20.0)	70 (13.6)
2級	385 (100.0)	57 (14.7)	252 (65.5)	193 (50.1)	97 (25.1)	63 (16.3)	48 (12.4)	90 (23.4)	56 (14.4)
3級	394 (100.0)	78 (19.7)	262 (66.3)	246 (62.3)	122 (31.0)	82 (20.9)	26 (6.6)	105 (26.7)	57 (14.3)
4級	452 (100.0)	106 (23.5)	260 (57.4)	289 (64.0)	153 (33.9)	112 (24.7)	29 (6.5)	135 (29.8)	72 (16.0)
5級	264 (100.0)	80 (30.5)	120 (45.4)	159 (60.3)	86 (32.5)	60 (22.7)	15 (5.8)	79 (29.8)	53 (20.0)
6級	205 (100.0)	42 (20.6)	99 (48.2)	130 (63.5)	65 (31.6)	43 (20.8)	12 (6.1)	70 (34.2)	44 (21.5)
不明	121 (100.0)	19 (15.4)	84 (69.2)	68 (55.7)	28 (22.9)	16 (13.4)	11 (9.1)	26 (21.7)	15 (12.6)

()内は外出者の総数に対する割合(%)である。

② 外出するうえで困る理由

□外出するうえで困ることとして、視覚障害では「車などに危険を感じる」が33.0%、聴覚・言語障害は「人と話をすることが困難」が35.8%、肢体不自由と内部障害は「道路や

第2章 調査結果の概要

駅に階段が多い」が25.6%、21.7%で最も高い。

外出するうえで、又は外出しようとするうえで困ることの理由をみると表2-34及び表2-35のとおりである。全体では「道路や駅に階段が多い」が22.0%でその割合が最も高く、次いで「車などに危険を感じる」が14.9%、「利用する建物の整備が不備」が13.4%の順である。これを障害の種類別にみると、視覚障害の33.0%が「車などに危険を感じる」としており、また、聴覚・言語障害では「人と話をすることが困難」が35.8%と最も高く、肢体不自由と内部障害は「道路や駅に階段が多い」がそれぞれ25.6%、21.7%で最も高い。

次に、障害の程度別でみると、一般的に「道路や駅に階段が多い」の割合が高い傾向にある。

表2-34 障害の種類別にみた「外出するうえで、又は外出しようとするうえで困ることの理由」の状況（複数回答）

外出する際の困る理由	総数	視覚障害	聴覚・言語障害	肢体不自由	内部障害
総数	千人 2,722 (100.0)	千人 353 (100.0)	千人 358 (100.0)	千人 1,553 (100.0)	千人 458 (100.0)
利用できる交通機関がない	210 (7.7)	22 (6.3)	14 (3.9)	147 (9.4)	28 (6.1)
道路や駅に階段が多い	598 (22.0)	79 (22.4)	21 (5.9)	398 (25.6)	100 (21.7)
利用する建物の整備が不備	365 (13.4)	37 (10.5)	13 (3.6)	272 (17.5)	44 (9.5)
車などに危険を感じる	407 (14.9)	116 (33.0)	61 (17.1)	197 (12.7)	32 (7.0)
介助者がいない	150 (5.5)	30 (8.4)	7 (2.0)	102 (6.6)	11 (2.5)
経費がかかる	221 (8.1)	24 (6.9)	15 (4.3)	141 (9.1)	40 (8.8)
人の目が気にかかる	121 (4.5)	11 (3.1)	12 (3.5)	87 (5.6)	11 (2.3)
人と話をすることが困難	224 (8.2)	19 (5.3)	128 (35.8)	63 (4.1)	13 (2.9)
その他	233 (8.6)	33 (9.4)	23 (6.4)	138 (8.9)	39 (8.5)
回答なし	1,137 (41.8)	129 (36.7)	141 (39.3)	626 (40.3)	241 (52.7)

()内は構成比(%)

表2-35 障害の程度別にみた「外出するうえで、又は外出しようとするうえで困ることの理由」の状況（複数回答）

外出する際の困る理由	総数	1級	2級	3級	4級	5級	6級	不明
総数	千人 2,722 (100.0)	千人 638 (100.0)	千人 454 (100.0)	千人 448 (100.0)	千人 506 (100.0)	千人 288 (100.0)	千人 238 (100.0)	千人 150 (100.0)
利用できる交通機関がない	210 (7.7)	70 (11.0)	41 (9.0)	31 (6.8)	28 (5.5)	17 (5.8)	9 (3.6)	16 (10.5)
道路や駅に階段が多い	598 (22.0)	149 (23.4)	111 (24.4)	104 (23.2)	108 (21.3)	64 (22.3)	32 (13.3)	30 (20.1)
利用する建物の整備が不備	365 (13.4)	101 (15.9)	89 (19.5)	55 (12.2)	63 (12.4)	31 (10.8)	13 (5.6)	14 (9.2)
車などに危険を感じる	407 (14.9)	89 (13.9)	87 (19.1)	72 (16.0)	65 (12.8)	38 (13.1)	34 (14.1)	23 (15.6)
介助者がいない	150 (5.5)	57 (9.0)	32 (7.1)	20 (4.5)	16 (3.1)	7 (2.5)	5 (2.2)	12 (8.3)
経費がかかる	221 (8.1)	64 (10.0)	37 (8.2)	28 (6.8)	42 (8.2)	19 (6.5)	13 (5.6)	15 (10.2)
人の目が気にかかる	121 (4.5)	23 (3.7)	26 (5.8)	19 (4.3)	25 (4.9)	12 (4.2)	6 (2.4)	10 (6.4)
人と話をすることが困難	224 (8.2)	45 (7.0)	61 (13.5)	38 (8.4)	26 (5.2)	5 (1.8)	36 (15.3)	12 (8.0)
その他	223 (8.6)	69 (10.8)	45 (9.9)	32 (7.2)	39 (7.7)	17 (6.0)	14 (5.8)	17 (11.1)
回答なし	1,137 (41.8)	250 (39.1)	152 (33.5)	187 (46.1)	233 (46.1)	147 (51.1)	113 (47.3)	55 (36.6)

()内は構成比(%)

(3) 治療・機能回復訓練等の状況

□身体障害者の51.5%が何らかの治療・訓練を受けている。

これまでに障害の軽減や機能低下を防ぐための治療・機能回復訓練又は職業訓練（以下「治療・機能回復訓練等」という。）を医療機関や社会福祉施設、職業訓練校等で受けたことがあるかどうかについてみると表2-36及び表2-37のとおり、全体では治療・機能回復訓練等を受けた者が51.5%（前回58.4%）である。これを障害の種類別にみると、肢体不自由が58.6%（前回62.3%）とその割合が最も高く、聴覚・言語障害が35.8%（前回44.6%）と低い。

また、障害の程度別にみると、重度になるにしたがって治療・機能回復訓練を受けた割合が高く、1級では57.3%、2級では57.8%である。

第2章 調査結果の概要

表2-36 障害の種類別にみた治療・機能回復訓練等の状況

障害の種類	総数	治療・機能回復訓練等を受けた者の数	治療・機能回復訓練等を受けていない者の数	回答なし
総数	千人 2,722 (100.0)	千人 1,402 (51.5)	千人 1,110 (40.8)	千人 210 (7.7)
視覚障害	353 (100.0)	154 (43.8)	169 (48.0)	29 (8.3)
聴覚・言語障害	358 (100.0)	128 (35.8)	189 (52.7)	41 (11.5)
肢体不自由	1,553 (100.0)	909 (58.6)	546 (35.1)	97 (6.8)
内部障害	458 (100.0)	210 (45.9)	206 (45.0)	42 (9.1)

() 内は構成比 (%)

表2-37 障害の程度別にみた治療・機能回復訓練等の状況

障害の程度	総数	治療・機能回復訓練等を受けた者の数	治療・機能回復訓練等を受けていない者の数	回答なし
総数	千人 2,722 (100.0)	千人 1,402 (51.5)	千人 1,110 (40.8)	千人 210 (7.7)
1 級	638 (100.0)	365 (57.3)	239 (37.4)	34 (5.3)
2 級	454 (100.0)	263 (57.8)	157 (34.5)	35 (7.7)
3 級	448 (100.0)	235 (52.5)	176 (39.3)	37 (8.2)
4 級	506 (100.0)	234 (46.2)	228 (45.1)	44 (8.7)
5 級	288 (100.0)	127 (44.3)	139 (48.4)	21 (7.3)
6 級	238 (100.0)	98 (41.0)	114 (48.1)	26 (10.9)
不明	150 (100.0)	80 (53.2)	57 (37.9)	13 (8.9)

() 内は構成比 (%)

□医療機関での治療・機能回復訓練等を受けた割合が89.2%と最も高い。

次にどのような機関で治療・機能回復訓練等を受けたかについてみると表2-38及び表2-39のとおり、全体では89.2%と約9割のものが「医療機関」となっており、「社会福祉施設」が8.2%、「職業訓練校」が3.6%である。これを障害の種類別にみると、視覚障害の「職業訓練校」における治療が他の障害の2倍である。また、障害の程度別にみても大きな変化はみられない。

表2-38 障害の種類別にみた治療・機能回復訓練等を受けた機関の状況 (複数回答)

障害の種類	治療・機能回復訓練等を受けた者の数	治療・機能回復訓練等を受けた機関			
		医療機関	社会福祉施設	職業訓練校	その他
総数	千人 1,402 (100.0)	千人 1,250 (89.2)	千人 115 (8.2)	千人 50 (3.6)	千人 98 (7.0)
視覚障害	154 (100.0)	129 (83.9)	11 (6.8)	12 (7.8)	11 (6.8)
聴覚・言語障害	128 (100.0)	109 (85.1)	11 (8.2)	5 (3.7)	8 (6.3)
肢体不自由	909 (100.0)	806 (88.7)	91 (10.0)	31 (3.4)	76 (8.3)
内部障害	210 (100.0)	206 (97.7)	4 (1.8)	2 (1.1)	3 (1.6)

() 内は構成比 (%)

表2-39 障害の程度別にみた治療・機能回復訓練等を受けた機関の状況
(複数回答)

障害の程度	治療・機能回復訓練等を受けた者の数	治療・機能回復訓練等を受けた機関			
		医療機関	社会福祉施設	職業訓練校	その他
総数	千人 1,402 (100.0)	千人 1,250 (89.2)	千人 115 (8.2)	千人 50 (3.6)	千人 98 (7.0)
1級	365 (100.0)	327 (89.4)	33 (9.0)	14 (3.8)	22 (5.9)
2級	263 (100.0)	228 (86.9)	31 (11.9)	15 (5.7)	18 (6.9)
3級	235 (100.0)	208 (88.6)	18 (7.7)	8 (3.5)	17 (7.1)
4級	234 (100.0)	211 (90.2)	11 (4.9)	8 (3.3)	15 (6.6)
5級	127 (100.0)	116 (91.0)	9 (7.1)	3 (2.3)	9 (7.1)
6級	98 (100.0)	88 (89.7)	5 (4.9)	1 (1.0)	12 (12.3)
不明	80 (100.0)	73 (91.0)	8 (9.6)	1 (1.8)	5 (6.0)

() 内は構成比 (%)

(4) 過去1年間の医療機関で受けた治療の状況

□身体障害者の69.1%が病気のため医療機関に入・通院しており、内部障害の受療割合が最も高い。

過去1年間に病気等のために治療を受けたかどうかをみると表2-40、表2-41及び表2-42のとおり、全体では何らかの治療を受けた者は69.1% (前回71.1%)、全く治療を受けなかった者は23.6% (前回28.3%) である。これを障害の種類別にみると、内部障害の治療を受けている割合が72.8% (前回81.1%) と高い。

次に、障害の私度別にみると、大きな変化はみられない。

また、年齢階級別にみると、全体的に年齢が高くなるにつれて治療を受けている割合が高くなり、70歳以上では72.7%である。

なお、治療期間の状況をみると、おおむね身体障害者の5人に1人は31日以上の治療を受けている。

表2-40 障害の種類別にみた過去1年間の医療機関での治療状況

障害の種類	総数	治療を受けた者					全く受けなかった	回答なし
		1日~10日	11日~30日	31日以上	回答なし	小計		
総数	千人 2,722 (100.0)	千人 857 (31.5)	千人 429 (15.8)	千人 537 (19.7)	千人 58 (2.1)	千人 1,881 (69.1)	千人 642 (23.6)	千人 198 (7.3)
視覚障害	353 (100.0)	99 (28.1)	59 (16.8)	70 (20.0)	11 (3.0)	240 (67.9)	91 (25.8)	22 (6.3)
聴覚・言語障害	358 (100.0)	97 (27.0)	62 (17.2)	71 (19.8)	8 (2.1)	237 (66.2)	92 (25.7)	29 (8.2)
肢体不自由	1,553 (100.0)	510 (32.9)	225 (14.5)	306 (19.7)	30 (1.9)	1,071 (69.0)	369 (23.8)	113 (7.3)
内部障害	458 (100.0)	150 (32.8)	83 (18.2)	90 (19.6)	10 (2.2)	334 (72.8)	91 (19.7)	34 (7.4)

() 内は構成比 (%)

表2-41 障害の程度別にみた過去1年間の医療機関での治療状況

障害の程度	総数	治療を受けた者					全く受けなかった	回答なし
		1日~10日	11日~30日	31日以上	回答なし	小計		
総数	千人 2,722 (100.0)	千人 857 (31.5)	千人 429 (15.8)	千人 537 (19.7)	千人 58 (2.1)	千人 1,881 (69.1)	千人 642 (23.6)	千人 198 (7.3)
1級	638 (100.0)	195 (30.7)	104 (16.3)	121 (19.0)	14 (2.3)	435 (68.2)	162 (25.5)	40 (6.3)
2級	454 (100.0)	147 (32.4)	68 (15.0)	96 (21.1)	6 (1.3)	317 (69.7)	103 (22.6)	35 (7.7)
3級	448 (100.0)	135 (30.2)	80 (17.9)	85 (19.0)	11 (2.4)	311 (69.4)	103 (23.1)	34 (7.5)
4級	506 (100.0)	178 (35.2)	79 (15.5)	98 (19.4)	6 (1.1)	361 (71.3)	109 (21.5)	36 (7.2)
5級	288 (100.0)	97 (33.6)	37 (12.8)	58 (20.1)	10 (3.3)	201 (69.9)	70 (24.3)	17 (5.8)
6級	238 (100.0)	67 (28.2)	42 (17.7)	45 (18.9)	8 (3.4)	162 (68.2)	56 (23.3)	20 (8.5)
不明	150 (100.0)	37 (24.5)	20 (13.1)	34 (22.6)	4 (2.5)	94 (62.7)	40 (26.4)	16 (10.8)

() 内は構成比 (%)

表2-42 年齢階級別にみた過去1年間の医療機関での治療状況

年齢階級	総数	治療を受けた者					全く受けなかった	回答なし
		1日~10日	11日~30日	31日以上	回答なし	小計		
総数	千人 2,722 (100.0)	千人 857 (31.5)	千人 429 (15.8)	千人 537 (19.7)	千人 58 (2.1)	千人 1,881 (69.1)	千人 642 (23.6)	千人 198 (7.3)
18~29歳	87 (100.0)	46 (53.3)	8 (8.8)	4 (4.4)	1 (1.1)	59 (67.6)	26 (29.7)	2 (2.7)
30~39歳	136 (100.0)	54 (39.8)	11 (7.7)	14 (10.2)	5 (3.5)	83 (61.3)	46 (34.2)	6 (4.6)
40~49歳	266 (100.0)	98 (36.7)	38 (14.2)	33 (12.4)	3 (1.1)	171 (64.4)	82 (30.9)	12 (4.7)
50~59歳	467 (100.0)	153 (32.8)	77 (16.5)	85 (18.2)	9 (2.0)	324 (69.4)	116 (24.8)	27 (5.7)
60~69歳	789 (100.0)	239 (30.3)	133 (16.8)	159 (20.1)	18 (2.2)	548 (69.4)	179 (22.7)	62 (7.9)
70歳~	918 (100.0)	255 (27.8)	160 (17.4)	233 (25.4)	21 (2.2)	668 (72.7)	185 (20.1)	66 (7.1)
不詳	58 (100.0)	11 (19.8)	4 (6.6)	11 (18.2)	2 (3.3)	28 (47.9)	8 (13.2)	23 (38.8)

() 内は構成比 (%)

(5) 住宅の所有状況と改造の希望

① 住宅の種類別所有状況

□「持ち家」に居住している者は78.2%、「借家」は16.5%、借家のうち「公団等」は6.7%。

現在居住している住宅の状況についてみると表2-43及び表2-44のとおり、全体では「持ち家」に居住する者が78.2%（前回78.8%）と最も多く、次いで「借家」16.5%（前回17.8%）、「その他」2.8%（前回3.0%）の順であり、借家の中では「民間賃貸借住宅」の割合が最も高い。これを障害の種類別にみると、聴覚・言語障害の場合は「持ち家」の割合が最も高い。また、視覚障害の場合は「借家」の割合が比較的高い。

次に、障害の程度別にみると、各等級ごとの住宅の状況に大きな変化はみられない。

表2-43 障害の種類別にみた住宅の状況

障害の種類	総数	持ち家	借家			小計	その他	回答なし
			民間賃貸借住宅	社宅、公務員住宅	公社、公団市営等住宅			
総数	千人 2,722 (100.0)	千人 2,128 (78.2)	千人 250 (9.2)	千人 19 (0.7)	千人 182 (6.7)	千人 450 (16.5)	千人 75 (2.8)	千人 68 (2.5)
視覚障害	353 (100.0)	263 (74.5)	47 (13.3)	1 (0.3)	26 (7.5)	74 (21.1)	6 (1.8)	10 (2.7)
聴覚・言語障害	358 (100.0)	284 (79.3)	25 (7.1)	2 (0.5)	26 (7.4)	54 (15.0)	9 (2.4)	12 (3.3)
肢体不自由	1,553 (100.0)	1,221 (78.6)	134 (8.6)	12 (0.8)	101 (6.5)	247 (15.9)	48 (3.1)	36 (2.3)
内部障害	458 (100.0)	361 (78.7)	44 (9.5)	4 (0.8)	28 (6.1)	75 (16.4)	12 (2.6)	11 (2.3)

() 内は構成比 (%)

第2章 調査結果の概要

表2-44 障害の程度別にみた住宅の状況

障害の程度	総数	持ち家	借家				その他	回答なし
			民間賃貸借住宅	社宅、公務員住宅	公社、公団市営等住宅	小計		
総数	千人 2,722 (100.0)	千人 2,128 (78.2)	千人 250 (9.2)	千人 19 (0.7)	千人 182 (6.7)	千人 450 (16.5)	千人 75 (2.8)	千人 68 (2.5)
1級	638 (100.0)	509 (79.8)	55 (8.6)	4 (0.6)	40 (6.2)	99 (15.5)	19 (3.0)	11 (1.7)
2級	454 (100.0)	345 (75.9)	40 (8.9)	4 (0.9)	35 (7.7)	80 (17.5)	14 (3.2)	15 (3.4)
3級	448 (100.0)	351 (78.4)	49 (11.0)	3 (0.6)	21 (4.7)	73 (16.4)	13 (2.9)	11 (2.4)
4級	506 (100.0)	394 (77.9)	48 (9.5)	4 (0.9)	32 (6.3)	84 (16.7)	13 (2.7)	14 (2.7)
5級	288 (100.0)	230 (80.0)	25 (8.8)	2 (0.7)	21 (7.2)	48 (16.6)	6 (2.2)	3 (1.2)
6級	238 (100.0)	187 (78.7)	21 (8.7)	—	18 (7.4)	38 (16.1)	5 (2.0)	8 (3.2)
不明	150 (100.0)	112 (74.2)	11 (7.6)	1 (1.0)	15 (10.2)	28 (18.8)	4 (2.9)	6 (4.1)

() 内は構成比 (%)

② 家賃の支払い状況

□家賃の支払いのない者が多い。

住宅ローンを含む住宅のための家賃を毎月どのくらい支払っているかをみると表2-45及び表2-46とおり、全体では支払いのない者が20.4%と最も高く、次いで「月額5万円以上」7.4%、「月額1万以上2万円未満」及び「月額2万円以上3万円未満」4.5%の順である。障害の種類別にみても、支払いのない者が16.4%~21.8%と最も高いが、「月額5万円以上」の割合が内部障害9.4%、肢体不自由7.8%と比較的高い。

次に、障害の程度別にみると、各等級ごとの支払いの状況に大きな変化は見られない。

表2-45 障害の種類別にみた家賃の支払い状況

障害の種類	総数	月額							回答なし
		0円	1万円未満	1万円以上2万円未満	2万円以上3万円未満	3万円以上4万円未満	4万円以上5万円未満	5万円以上	
総数	千人 2,722 (100.0)	千人 554 (20.4)	千人 97 (3.6)	千人 122 (4.5)	千人 121 (4.5)	千人 121 (4.4)	千人 90 (3.3)	千人 200 (7.4)	千人 1,417 (52.1)
視覚障害	353 (100.0)	71 (20.1)	15 (4.3)	17 (4.9)	19 (5.3)	19 (5.4)	15 (4.2)	19 (5.4)	177 (50.3)
聴覚・言語障害	358 (100.0)	69 (19.3)	11 (3.1)	13 (3.7)	12 (3.5)	12 (3.3)	11 (3.2)	16 (4.5)	213 (59.4)
肢体不自由	1,553 (100.0)	339 (21.8)	52 (3.3)	73 (4.7)	69 (4.4)	70 (4.5)	50 (3.2)	122 (7.8)	778 (50.1)
内部障害	458 (100.0)	75 (16.4)	19 (4.1)	18 (3.9)	21 (4.6)	20 (4.3)	14 (3.0)	43 (9.4)	249 (54.3)

() 内は構成比 (%)

表2-46 障害の程度別にみた家賃の支払い状況

障害の程度	総数	月額							回答なし
		0円	1万円未満	1万円以上2万円未満	2万円以上3万円未満	3万円以上4万円未満	4万円以上5万円未満	5万円以上	
総数	千人 2,722 (100.0)	千人 554 (20.4)	千人 97 (3.6)	千人 122 (4.5)	千人 121 (4.5)	千人 121 (4.4)	千人 90 (3.3)	千人 200 (7.4)	千人 1,417 (52.1)
1級	638 (100.0)	138 (21.6)	25 (3.9)	23 (3.7)	27 (4.2)	31 (4.9)	22 (3.4)	47 (7.4)	324 (50.9)
2級	454 (100.0)	103 (22.8)	17 (3.8)	23 (5.2)	20 (4.4)	17 (3.7)	15 (3.4)	31 (6.8)	227 (50.0)
3級	448 (100.0)	81 (18.2)	16 (3.5)	23 (5.1)	22 (4.8)	18 (4.0)	14 (3.2)	37 (8.2)	237 (52.9)
4級	506 (100.0)	92 (18.3)	16 (3.2)	26 (5.1)	23 (4.6)	22 (4.3)	16 (3.2)	40 (7.9)	270 (53.4)
5級	288 (100.0)	60 (20.8)	8 (2.8)	11 (4.0)	11 (4.0)	17 (6.0)	13 (4.5)	22 (7.5)	145 (50.4)
6級	238 (100.0)	45 (18.7)	8 (3.2)	6 (2.4)	11 (4.8)	9 (3.8)	6 (2.4)	12 (5.0)	142 (59.6)
不明	150 (100.0)	34 (22.9)	7 (4.5)	9 (5.7)	6 (4.1)	7 (4.8)	4 (2.5)	12 (8.0)	71 (47.5)

() 内は構成比 (%)

③ 住宅改造の状況

□身体障害者の10人に1人は住宅を改造しており、中でも肢体不自由の割合が高い。

日常生活を営むうえで困難をきたさないように住みやすくするための家屋内の改造状況をみると表2-47及び表2-48のとおり、全体では「改造の必要はない」が705,000人(25.9%)

第2章 調査結果の概要

で最も多く、次いで「改造したい」が562,000人(20.7%)、「改造したくともその余地がない」が342,000人(12.5%)、「改造したい」が301,000人(11.1%)である。これを障害の種類別にみると、他の障害に比べて肢体不自由の「改造したい」(22.7%)と「改造した」(13.1%)の割合が高い。

また、障害の程度別にみると、比較的障害が重度になるにしたがって改造ニーズが高い。

表2-47 障害の種類別にみた住宅改造の状況

障害の種類	総数	改造した	改造したい	改造したくとも、その余地がない	改造の必要はない	回答なし
総数	千人 2,722 (100.0)	千人 301 (11.1)	千人 562 (20.7)	千人 342 (12.5)	千人 705 (25.9)	千人 812 (29.8)
視覚障害	353 (100.0)	30 (8.4)	66 (18.6)	43 (12.1)	113 (31.9)	102 (28.9)
聴覚・言語障害	358 (100.0)	29 (8.2)	57 (15.8)	41 (11.4)	100 (27.9)	132 (36.8)
肢体不自由	1,553 (100.0)	203 (13.1)	352 (22.7)	204 (13.1)	361 (23.3)	433 (27.9)
内部障害	458 (100.0)	39 (8.6)	88 (19.2)	55 (11.9)	131 (28.5)	146 (31.8)

()内は構成比(%)

表2-48 障害の程度別にみた住宅改造の状況

障害の程度	総数	改造した	改造したい	改造したくとも、その余地がない	改造の必要はない	回答なし
総数	千人 2,772 (100.0)	千人 301 (11.1)	千人 562 (20.7)	千人 342 (12.5)	千人 705 (25.9)	千人 812 (29.8)
1級	638 (100.0)	74 (11.6)	140 (22.0)	91 (14.2)	159 (24.9)	173 (27.2)
2級	454 (100.0)	68 (14.9)	100 (22.0)	51 (11.2)	103 (22.8)	132 (29.1)
3級	448 (100.0)	53 (11.8)	87 (19.5)	65 (14.5)	116 (26.0)	126 (28.2)
4級	506 (100.0)	48 (9.5)	106 (21.0)	62 (12.3)	130 (25.7)	160 (31.5)
5級	288 (100.0)	28 (9.8)	59 (20.6)	27 (9.3)	86 (29.8)	88 (30.4)
6級	238 (100.0)	17 (7.0)	36 (15.3)	27 (11.5)	74 (31.0)	84 (35.2)
不明	150 (100.0)	13 (8.9)	33 (31.7)	19 (12.4)	36 (24.2)	49 (32.8)

()内は構成比(%)

④ 住宅の改造をした場所

□「トイレ」と「風呂」の改造の割合が高い。

住宅の改造をした場所についてみると表2-49及び表2-50のとおり、全体では「トイレ」が20.6%とその割合が最も高く、次いで「風呂」17.7%、「台所」7.9%の順である。これを障害の種類別にみても、「トイレ」の割合が13.4%~24.7%と最も高い。特に、肢体不自由の「トイレ」の割合が高く、中でも運動機能障害(25.5%)、下肢切断・下肢機能障害(25.2%)が際立って高い。

また、障害の程度別にみても、「トイレ」の割合が15.9%~23.5%と最も高く、「トイレ」以外では、比較的1・2級の重度障害者の「風呂」の割合が20.3%~22.4%と高い。

表2-49 障害の種類別にみた住宅の改造をした場所の状況（複数回答）

障害の種類	総数	改造をした場所							
		玄関	風呂	トイレ	台所	廊下	階段	居室	その他
総数	千人 2,722 (100.0)	千人 148 (5.4)	千人 482 (17.7)	千人 561 (20.6)	千人 214 (7.9)	千人 97 (3.6)	千人 122 (4.5)	千人 207 (7.6)	千人 105 (3.8)
視覚障害	353 (100.0)	15 (4.2)	39 (11.1)	50 (14.1)	26 (7.3)	11 (3.1)	11 (3.1)	22 (6.3)	13 (3.7)
聴覚・言語障害	358 (100.0)	16 (4.5)	43 (12.0)	48 (13.4)	29 (8.0)	10 (2.7)	8 (2.1)	24 (6.7)	17 (4.8)
肢体不自由	1,553 (100.0)	98 (6.3)	340 (21.9)	383 (24.7)	122 (7.8)	67 (4.3)	85 (5.5)	130 (8.4)	54 (3.5)
上肢切断・上肢機能障害	506 (100.0)	30 (6.0)	110 (21.8)	120 (23.7)	44 (8.6)	25 (4.9)	23 (4.5)	47 (9.4)	17 (3.3)
下肢切断・下肢機能障害	583 (100.0)	36 (6.3)	122 (20.9)	147 (25.2)	46 (8.0)	23 (3.9)	35 (6.1)	35 (6.1)	21 (3.5)
体幹機能障害	182 (100.0)	12 (6.6)	39 (21.6)	44 (24.2)	13 (7.1)	7 (3.9)	11 (6.3)	22 (12.1)	7 (3.9)
運動機能障害	282 (100.0)	19 (6.8)	69 (24.3)	72 (25.5)	19 (6.6)	12 (4.3)	15 (5.4)	25 (9.0)	10 (3.4)
内部障害	458 (100.0)	19 (4.2)	60 (13.1)	80 (17.6)	38 (8.3)	10 (2.1)	18 (3.9)	31 (6.8)	21 (4.5)

() 内は、身体障害者及び障害の種類別身体障害者の総数を100.0とした場合の割合（%）である。

表2-50 障害の程度別にみた住宅の改造をした場所の状況（複数回答）

障害の程度	総数	改造をした場所							
		玄関	風呂	トイレ	台所	廊下	階段	居室	その他
総数	千人 2,722 (100.0)	千人 148 (5.4)	千人 482 (17.7)	千人 561 (20.6)	千人 214 (7.9)	千人 97 (3.6)	千人 122 (4.5)	千人 207 (7.6)	千人 105 (3.8)
1級	638 (100.0)	43 (6.8)	129 (20.3)	145 (22.7)	57 (8.9)	38 (5.9)	31 (4.8)	58 (9.2)	23 (3.7)
2級	454 (100.0)	25 (5.6)	102 (22.4)	107 (23.5)	32 (7.1)	20 (4.3)	23 (5.2)	37 (8.2)	18 (4.0)
3級	448 (100.0)	24 (5.3)	75 (16.8)	93 (20.9)	37 (8.2)	12 (2.7)	19 (4.2)	32 (7.2)	18 (4.1)
4級	506 (100.0)	21 (4.1)	80 (15.9)	97 (19.1)	37 (7.4)	9 (1.8)	15 (3.0)	33 (6.4)	23 (4.6)
5級	288 (100.0)	17 (6.0)	42 (14.6)	53 (18.3)	26 (8.2)	9 (3.2)	19 (6.5)	22 (7.5)	8 (2.8)
6級	238 (100.0)	11 (4.8)	28 (11.7)	38 (15.9)	19 (7.8)	5 (2.2)	8 (3.4)	13 (5.4)	7 (3.0)
不明	150 (100.0)	6 (4.1)	25 (16.9)	29 (19.4)	7 (4.5)	4 (2.9)	7 (4.5)	12 (8.3)	6 (4.1)

() 内は、身体障害者及び障害の程度別身体障害者の総数を100.0とした場合の割合（%）である。

(6) 身体障害者とその世帯の課税状況等

① 世帯の所得税及び市町村民税の課税状況

□50.1%の世帯は所得税が課税、また市町村民税は47.7%の世帯が所得割により課税。

身体障害者のいる世帯の課税状況をみると、表2-51及び表2-52のとおり、全体では所得税を課税されている世帯が50.1%（前回60.0%）、非課税の世帯が20.8%（前回32.8%）である。また、市町村民税の状況をみると所得割を課税されている世帯の割合が47.7%も最も高く、次いで非課税の世帯が15.7%、均等割のみ課税されている世帯が7.5%である。

なお、障害の種類別及び程度にみても、大きな変化はみられない。

表2-51 障害の種類別にみた世帯の課税状況

障害の種類	総数	所得税			市町村民税			
		非課税	課税	回答なし	非課税	均等割	所得割	回答なし
総数	千人 2,722 (100.0)	千人 565 (20.8)	千人 1,363 (50.1)	千人 793 (29.1)	千人 426 (15.7)	千人 205 (7.5)	千人 1,298 (47.7)	千人 792 (29.1)
視覚障害	353 (100.0)	93 (26.4)	170 (48.2)	90 (25.4)	73 (20.7)	32 (9.0)	158 (44.7)	91 (25.7)
聴覚・言語障害	358 (100.0)	74 (20.6)	155 (43.3)	129 (36.1)	55 (15.2)	25 (7.1)	150 (42.0)	128 (35.7)
肢体不自由	1,553 (100.0)	310 (20.0)	786 (50.6)	457 (29.4)	232 (15.0)	114 (7.3)	749 (48.2)	458 (29.5)
内部障害	458 (100.0)	88 (19.2)	252 (55.1)	118 (25.7)	67 (14.5)	34 (7.5)	241 (52.7)	116 (25.3)

() 内は構成比 (%)

表2-52 障害の程度別にみた世帯の課税状況

障害の程度	総数	所得税			市町村民税			
		非課税	課税	回答なし	非課税	均等割	所得割	回答なし
総数	千人 2,722 (100.0)	千人 565 (20.8)	千人 1,363 (50.1)	千人 793 (29.1)	千人 426 (15.7)	千人 205 (7.5)	千人 1,298 (47.7)	千人 792 (29.1)
1級	638 (100.0)	147 (23.1)	340 (53.3)	151 (23.7)	112 (17.6)	52 (8.2)	316 (49.5)	158 (24.7)
2級	454 (100.0)	123 (27.1)	198 (43.7)	133 (29.2)	91 (19.9)	37 (8.1)	192 (42.3)	135 (29.6)
3級	448 (100.0)	83 (18.6)	230 (51.4)	134 (29.9)	65 (14.4)	32 (7.1)	225 (50.3)	126 (28.2)
4級	506 (100.0)	95 (18.8)	251 (49.5)	160 (31.7)	69 (13.7)	41 (8.0)	239 (47.3)	157 (31.0)
5級	288 (100.0)	45 (15.5)	163 (56.7)	80 (27.8)	31 (10.8)	21 (7.3)	151 (52.4)	85 (29.5)
6級	238 (100.0)	39 (16.3)	115 (48.3)	84 (35.4)	32 (13.3)	14 (5.8)	113 (47.5)	80 (33.4)
不明	150 (100.0)	34 (22.3)	66 (43.9)	51 (33.8)	27 (17.8)	9 (5.7)	62 (41.4)	53 (35.0)

() 内は構成比 (%)

② 身体障害者の所得税及び市町村民税の課税状況

□所得税及び市町村民税がそれぞれ非課税の者の割合が高い。

身体障害者本人の課税状況をみると、表2-53及び表2-54のとおり、全体では所得税として非課税の者が49.2%、課税されている者が23.2%である。また、市町村民税については、非課税の者が41.7%と最も高く、次いで所得割を課税されている者が22.2%、均等割のみ課税されている者が6.8%である。

なお、障害の種類別及び程度別にみても、大きな変化はみられない。

第2章 調査結果の概要

表2-53 障害の種類別にみた身体障害者本人の課税状況

障害の種類	総数	所得税			市町村民税			
		非課税	課税	回答なし	非課税	均等割	所得割	回答なし
総数	千人 2,722 (100.0)	千人 1,339 (49.2)	千人 632 (23.2)	千人 750 (27.6)	千人 1,136 (41.7)	千人 184 (6.8)	千人 605 (22.2)	千人 797 (29.3)
視覚障害	353 (100.0)	210 (56.5)	59 (16.7)	84 (23.8)	184 (52.2)	20 (5.6)	53 (15.1)	96 (27.2)
聴覚・言語障害	358 (100.0)	174 (48.5)	66 (18.3)	119 (33.2)	142 (39.7)	25 (7.0)	60 (16.7)	131 (36.6)
肢体不自由	1,553 (100.0)	753 (48.5)	371 (23.9)	429 (27.6)	640 (41.2)	108 (6.9)	356 (22.9)	449 (28.9)
内部障害	458 (100.0)	203 (44.3)	137 (29.8)	119 (25.9)	170 (37.1)	32 (6.9)	136 (29.7)	121 (26.3)

() 内は構成比 (%)

表2-54 障害の程度別にみた身体障害者本人の課税状況

障害の程度	総数	所得税			市町村民税			
		非課税	課税	回答なし	非課税	均等割	所得割	回答なし
総数	千人 2,722 (100.0)	千人 1,339 (49.2)	千人 632 (23.2)	千人 750 (27.6)	千人 1,136 (41.7)	千人 184 (6.8)	千人 605 (22.2)	千人 797 (29.3)
1級	638 (100.0)	360 (59.5)	124 (19.4)	154 (24.1)	315 (49.4)	33 (5.1)	120 (18.9)	170 (26.7)
2級	454 (100.0)	260 (57.3)	76 (16.8)	118 (25.9)	228 (50.1)	28 (6.2)	69 (15.1)	130 (28.6)
3級	448 (100.0)	214 (47.8)	108 (24.1)	126 (28.1)	182 (40.5)	31 (6.8)	108 (24.1)	128 (28.6)
4級	506 (100.0)	217 (43.0)	139 (27.6)	149 (29.5)	174 (34.5)	42 (8.2)	135 (26.7)	155 (30.6)
5級	288 (100.0)	116 (40.3)	93 (32.3)	79 (27.5)	90 (31.1)	26 (9.0)	86 (29.8)	87 (30.1)
6級	238 (100.0)	103 (43.1)	58 (24.3)	78 (32.6)	89 (37.2)	17 (7.0)	57 (23.7)	76 (32.0)
不明	150 (100.0)	69 (45.9)	34 (22.9)	47 (31.2)	60 (39.8)	8 (5.4)	31 (20.7)	51 (34.1)

() 内は構成比 (%)

③ 生活保護の受給状況

□生活保護を受けている者は74,000人、身体障害者37人に1人が受給。

生活保護法による扶助を受けている状況をみると表2-55及び表2-56のとおり、身体障害者の2.71%、74,000人が生活保護を受けている。これを障害の種類別にみると、内部障害が3.63%と最も高く、聴覚・言語障害が2.24%と最も低い。

次に、障害の程度別にみると、1級が3.23%と最も高い。

表2-55 障害の種類別にみた生活保護受給の状況

障害の種類	総数	保護を受けて		回答なし
		いる	いない	
総数	千人 2,722 (100.00)	千人 74 (2.71)	千人 1,677 (61.62)	千人 971 (35.67)
視覚障害	319 (100.00)	10 (3.15)	204 (63.81)	105 (33.03)
聴覚・言語障害	342 (100.00)	8 (2.24)	200 (58.40)	135 (39.36)
肢体不自由	1,505 (100.00)	37 (2.48)	919 (61.06)	548 (36.45)
内部障害	435 (100.00)	16 (3.63)	273 (62.78)	146 (33.59)
(別掲)重複障害	121 (100.00)	3 (2.37)	82 (67.59)	36 (30.04)

() 内は構成比 (%)

表2-56 障害の程度別にみた生活保護受給の状況

障害の程度	総数	保護を受けている	保護を受けていない	回答なし
	千人	千人	千人	千人
総数	2,722 (100.00)	74 (2.71)	1,677 (61.62)	971 (35.67)
1 級	638 (100.00)	21 (3.23)	430 (67.47)	187 (29.30)
2 級	454 (100.00)	11 (2.53)	286 (63.08)	156 (34.39)
3 級	448 (100.00)	12 (2.67)	277 (61.93)	159 (35.40)
4 級	506 (100.00)	15 (2.94)	295 (58.24)	196 (38.83)
5 級	288 (100.00)	6 (2.00)	165 (57.40)	117 (40.60)
6 級	238 (100.00)	5 (2.21)	137 (57.55)	96 (40.24)
不明	150 (100.00)	4 (2.55)	86 (57.32)	60 (40.13)

() 内は構成比 (%)

(7) 公的年金・手当の受給状況

① 公的年金の受給状況

□身体障害者の56.1%、1,527,000人が公的年金を受給。そのうち、障害に起因する年金の受給者は27.4%、747,000人。

各種公的年金の受給状況をみると、表2-57、表2-58及び表2-59のとおり、身体障害者の56.1%、1,527,000人が何らかの年金を受給している。そのうち、「障害に起因する年金のみ」を受給している者は24.9%、老齢年金などの「障害以外の理由による年金のみ」を受給している者は28.7%、「障害に起因する年金及び障害以外の理由による年金」の2種類以上を受給している者は2.5%であり、年金を受給していない者は20.3%である。これを障害の種類別にみると、視覚障害の受給割合が66.3%と最も高く、次いで聴覚・言語障害が57.1%、内部障害が55.5%、肢体不自由が53.7%である。また、「障害に起因する年金のみ」を受給している者のうち、視覚障害の割合が34.1%と際立って高い。

次に、障害の程度別にみると、1級が68.4%、次いで2級が67.5%と高く、障害が重度になるにしたがってその割合が高くなる傾向にある。この傾向は、「障害に起因する年金のみ」を受給している者についても同様である。

また、年齢階級別にみると、60歳未満では受給している割合が40%前後で推移し、その年金

の種類も「障害に起因する年金のみ」を受給している割合が高い。一方、60歳を超えると受給している者が半数を超え、更に「障害以外の理由による年金のみ」を受給している割合も高い。

表2-57 障害の種類別にみた年金の種類別受給者の状況

障害の種類	総数	年金を受給している				年金を受給していない	回答なし
		障害に起因する年金のみ①	障害以外の理由による年金のみ②	①及び②の両年金を受給	小計		
	千人	千人	千人	千人	千人	千人	千人
総数	2,722 (100.0)	679 (24.9)	780 (28.7)	68 (2.5)	1,527 (56.1)	551 (20.3)	643 (23.6)
視覚障害	353 (100.0)	120 (34.1)	105 (29.9)	8 (2.3)	234 (66.3)	55 (15.6)	64 (18.1)
聴覚・言語障害	358 (100.0)	86 (24.1)	114 (31.7)	5 (1.3)	205 (57.1)	47 (13.2)	106 (29.7)
肢体不自由	1,553 (100.0)	361 (23.3)	426 (27.5)	47 (3.0)	834 (53.7)	342 (22.0)	377 (24.3)
内部障害	458 (100.0)	111 (24.2)	135 (29.5)	8 (1.8)	254 (55.5)	107 (23.4)	97 (21.1)

() 内は構成比 (%)

第2章 調査結果の概要

表2-58 障害の程度別にみた年金の種類別受給者数

障害の程度	総数	年金を受給している				年金を受給していない	回答なし
		障害に起因する年金のみ①	障害以外の理由による年金のみ②	①及び②の両年金を受給	小計		
総数	千人 2,722 (100.0)	千人 679 (24.9)	千人 780 (28.7)	千人 68 (2.5)	千人 1,527 (56.1)	千人 551 (20.3)	千人 643 (23.6)
1級	638 (100.0)	268 (42.1)	152 (23.9)	16 (2.5)	436 (68.4)	78 (12.2)	123 (19.3)
2級	454 (100.0)	196 (43.2)	98 (21.5)	12 (2.7)	307 (67.5)	46 (10.1)	102 (22.4)
3級	448 (100.0)	110 (24.5)	124 (27.7)	14 (3.2)	248 (55.4)	95 (21.2)	105 (23.4)
4級	506 (100.0)	57 (11.4)	165 (32.6)	13 (2.6)	235 (46.5)	137 (27.2)	133 (26.3)
5級	288 (100.0)	14 (4.8)	94 (32.8)	7 (2.3)	115 (39.9)	100 (34.8)	73 (25.3)
6級	238 (100.0)	8 (3.4)	96 (40.2)	3 (1.4)	107 (45.1)	64 (27.0)	67 (28.0)
不明	150 (100.0)	25 (16.6)	51 (34.1)	2 (1.6)	79 (52.2)	31 (20.4)	41 (27.4)

() 内は構成比 (%)

表2-59 年齢階級別にみた年金の種類別受給状況

年齢階級	総数	年金を受給している				年金を受給していない	回答なし
		障害に起因する年金のみ①	障害以外の理由による年金のみ②	①及び②の両年金を受給	小計		
総数	千人 2,722 (100.0)	千人 679 (24.9)	千人 780 (28.7)	千人 68 (2.5)	千人 1,527 (56.1)	千人 551 (20.3)	千人 643 (23.6)
18～29歳	87 (100.0)	34 (38.5)	0 (0.5)	— (—)	34 (39.0)	35 (40.7)	18 (20.3)
30～39歳	136 (100.0)	55 (40.5)	1 (0.7)	0 (0.4)	57 (41.5)	53 (38.7)	27 (19.7)
40～49歳	266 (100.0)	100 (37.6)	2 (0.9)	1 (0.4)	103 (38.8)	108 (40.5)	55 (20.7)
50～59歳	467 (100.0)	162 (34.8)	15 (3.3)	3 (0.7)	181 (38.8)	199 (42.6)	87 (18.6)
60～64歳	377 (100.0)	114 (30.1)	96 (25.4)	9 (2.3)	218 (57.7)	78 (20.6)	82 (21.7)
65～69歳	412 (100.0)	85 (20.7)	181 (43.8)	19 (4.7)	285 (69.2)	27 (6.5)	100 (24.3)
70歳～	918 (100.0)	122 (13.3)	477 (52.0)	34 (3.8)	634 (69.0)	45 (4.9)	240 (26.1)
不詳	58 (100.0)	7 (11.6)	8 (13.2)	1 (1.7)	15 (26.4)	7 (12.4)	35 (61.2)

() 内は構成比 (%)

第2章 調査結果の概要

□公的年金受給者のうち58.4%、892,000人が国民年金を受給。

年金の制度別に受給状況をみると、表2-60のとおり、全体では「国民年金」が892,000人で年金受給者の総数に対する割合が58.4%と最も高く、次いで「厚生年金」が30.4%、「各種共済年金」が7.2%、「恩給法による年金」が6.8%の順で高い。これを受給している年金が障害に起因する年金か否かを制度別にみると、「国民年金」が61.2%で半数を超えており、次いで「厚生年金」が19.8%で高い。

表2-60 公的年金を受給している者のうち、年金の制度別にみた年金の種類別受給者数（複数回答）

年金の種類	受給者総数	国民年金	厚生年金	船員保険	各種共済年金	恩給法による年金	労災補償	その他の公的年金	回答なし
総数	千人 1,527 (100.0)	千人 892 (58.4)	千人 464 (30.4)	千人 12 (0.8)	千人 110 (7.2)	千人 104 (6.8)	千人 41 (2.7)	千人 55 (3.6)	千人 168 (11.0)
障害に起因する年金	747 (100.0)	457 (61.2)	148 (19.8)	5 (0.6)	18 (2.4)	24 (3.3)	37 (4.9)	19 (2.6)	87 (11.7)
障害以外の理由による年金	780 (100.0)	435 (55.8)	316 (40.5)	7 (0.9)	92 (11.8)	80 (10.2)	4 (0.5)	36 (4.6)	80 (10.3)

() 内は、公的年金受給者の総数を100.0とした場合の割合 (%) である。

□障害の種類別にみても「国民年金」の受給割合が49.9%~66.6%と最も高い。

公的年金の制度別の受給状況を障害の種類別にみると表2-61のとおり、各障害ともに「国民年金」の受給割合が49.9%~66.6%と最も高く、次いで「厚生年金」の21.3%~38.8%が高い。

次に、障害の程度別にみると表2-62のとおり、障害の種類別と同様、各等級ともに「国民年金」の受給割合が最も高く、次いで「厚生年金」の順で高い。

また、年齢階級別にみると表2-63のとおり、「国民年金」の受給割合は年齢階級が低くなるにしたがって高くなり、「18~29歳」では8割に達している。一方、「厚生年金」は年齢階級が高くなるにしたがって受給割合が高くなる傾向にある。

表2-61 障害の種類別にみた公的年金制度別年金の受給状況（複数回答）

障害の種類	受給者総数	国民年金	厚生年金	船員保険	各種共済年金	恩給法による年金	労災補償	その他の公的年金	回答なし
総数	千人 1,527 (100.0)	千人 892 (58.4)	千人 464 (30.4)	千人 12 (0.8)	千人 110 (7.2)	千人 104 (6.8)	千人 41 (2.7)	千人 55 (3.6)	千人 168 (11.0)
視覚障害	234 (100.0)	156 (66.6)	50 (21.3)	1 (0.6)	13 (5.7)	13 (5.7)	1 (0.6)	8 (3.5)	23 (9.6)
聴覚・言語障害	205 (100.0)	135 (65.8)	49 (24.1)	0 (0.2)	9 (4.4)	11 (5.6)	0 (0.2)	6 (3.0)	27 (13.3)
肢体不自由	834 (100.0)	475 (56.9)	266 (31.9)	7 (0.9)	67 (8.0)	68 (8.2)	37 (4.4)	33 (3.9)	85 (10.2)
内部障害	254 (100.0)	127 (49.9)	99 (38.8)	3 (1.1)	21 (8.1)	11 (4.3)	2 (0.8)	8 (3.2)	33 (12.8)

() 内は、公的年金受給者の総数を100.0とした場合の割合 (%) である。

表2-62 障害の程度別にみた公的年金制度別年金の受給状況（複数回答）

障害の程度	受給者総数	国民年金	厚生年金	船員保険	各種共済年金	恩給法による年金	労災補償	その他の公的年金	回答なし
総数	千人 1,527 (100.0)	千人 892 (58.4)	千人 464 (30.4)	千人 12 (0.8)	千人 110 (7.2)	千人 104 (6.8)	千人 41 (2.7)	千人 55 (3.6)	千人 168 (11.0)
1級	436 (100.0)	273 (62.5)	116 (26.7)	0 (0.1)	31 (7.1)	19 (4.4)	7 (1.6)	16 (3.7)	44 (10.1)
2級	307 (100.0)	202 (65.9)	70 (22.8)	3 (0.9)	16 (5.3)	13 (4.2)	5 (1.6)	4 (1.3)	33 (10.8)
3級	248 (100.0)	136 (54.8)	83 (33.4)	2 (0.8)	14 (5.6)	19 (7.5)	11 (4.2)	11 (4.4)	32 (12.7)
4級	235 (100.0)	116 (49.5)	86 (36.7)	5 (2.0)	18 (7.7)	19 (7.9)	12 (5.1)	12 (4.9)	30 (12.6)
5級	115 (100.0)	64 (55.4)	41 (35.4)	1 (0.8)	13 (11.7)	14 (12.5)	2 (2.1)	4 (3.8)	12 (10.4)
6級	107 (100.0)	53 (49.6)	43 (40.2)	0 (0.4)	11 (9.8)	10 (9.4)	2 (2.2)	4 (4.0)	12 (11.6)
不明	79 (100.0)	48 (61.6)	25 (31.7)	0 (0.6)	7 (8.5)	10 (12.8)	1 (1.8)	4 (4.9)	5 (6.1)

() 内は、公的年金受給者の総数を100.0とした場合の割合 (%) である。

第2章 調査結果の概要

表2-63 年齢階級別にみた公的年金制度別年金の受給状況（複数回答）

年齢階級	受給者総数	国民年金	厚生年金	船員保険	各種共済年金	恩給法による年金	労災補償	その他の公的年金	回答なし
	千人	千人	千人	千人	千人	千人	千人	千人	千人
総数	1,527 (100.0)	892 (58.4)	464 (30.4)	12 (0.8)	110 (7.2)	104 (6.8)	41 (2.7)	55 (3.6)	168 (11.0)
18～29歳	34 (100.0)	28 (81.7)	2 (5.6)	— (—)	0 (1.4)	— (—)	0 (1.4)	1 (2.8)	3 (9.9)
30～39歳	57 (100.0)	43 (75.4)	8 (14.4)	0 (0.8)	1 (1.7)	— (—)	1 (2.5)	1 (1.7)	4 (6.8)
40～49歳	103 (100.0)	65 (62.5)	32 (30.6)	1 (0.9)	1 (0.9)	0 (0.5)	8 (7.9)	3 (2.8)	9 (8.3)
50～59歳	181 (100.0)	96 (50.5)	59 (32.5)	2 (1.3)	8 (4.2)	— (—)	12 (6.6)	5 (2.6)	21 (11.6)
60～64歳	218 (100.0)	92 (42.4)	73 (33.4)	3 (1.3)	24 (11.2)	1 (0.7)	6 (2.9)	9 (4.0)	29 (13.4)
65～69歳	285 (100.0)	161 (56.5)	110 (38.5)	1 (0.3)	28 (9.7)	12 (4.4)	5 (1.8)	12 (4.4)	42 (14.6)
70歳～	634 (100.0)	404 (68.1)	177 (29.8)	4 (0.6)	48 (8.1)	88 (14.9)	7 (1.1)	24 (4.0)	57 (9.7)
不詳	15 (100.0)	9 (56.3)	4 (28.1)	0 (3.1)	— (—)	1 (9.4)	8 (3.1)	0 (3.1)	2 (15.6)

() 内は、公的年金受給者の総数を100.0とした場合の割合 (%) である。

② 諸手当の受給状況

□国や地方公共団体の制度による各種手当を受給している者は472,000人、身体障害者の17.3%。

福祉手当や児童扶養手当など国の制度や地方公共団体の制度による各種の手当を受給している状況をみると、表2-64、表2-65及び表2-66のとおり、全体では受給している者が472,000人で身体障害者の17.3%である。そのうち、「国の制度による手当のみ」を受給しているものは10.3%、「地方公共団体の制度による手当のみ」を受給しているものは6.2%、「国及び地方公共団体の両制度による双方の手当」を受給しているものは0.9%である。これを障害の種類別にみると、全ての障害において「国の制度による手当のみ」を受給しているものが9.4%～13.0%と最も高い。

次に、障害の程度別にみると、障害が重度になるにしたがって手当の受給割合が高く、1級で手当を受給しているものは3割を超えている。

また、年齢階級別にみると、「国の制度による手当のみ」を受給しているものは年齢が低くなるにしたがって受給割合が高くなる傾向にある。特に、「18歳～29歳」が23.6%と高い。

表2-64 障害の種類別にみた国—地方公共団体の制度別手当の受給状況

障害の種類	総数	手当を受給している				手当を受給していない	回答なし
		国の制度による手当のみ①	地方公共団体の制度による手当のみ②	①、②の両手当を受けている	小計		
	千人	千人	千人	千人	千人	千人	千人
総数	2,722 (100.0)	279 (10.3)	169 (6.2)	23 (0.9)	472 (17.3)	1,282 (47.1)	968 (35.6)
視覚障害	353 (100.0)	46 (13.0)	27 (7.6)	5 (1.4)	78 (22.0)	167 (47.3)	108 (30.7)
聴覚・言語障害	358 (100.0)	34 (9.4)	9 (2.5)	1 (0.3)	44 (12.2)	160 (44.7)	155 (43.2)
肢体不自由	1,553 (100.0)	154 (9.9)	89 (5.7)	13 (0.8)	256 (16.5)	750 (48.3)	546 (35.2)
内部障害	458 (100.0)	46 (9.9)	44 (9.6)	5 (1.0)	94 (20.6)	205 (44.7)	159 (34.7)

() 内は構成比 (%)

第2章 調査結果の概要

表2-65 障害の程度別にみた国—地方公共団体の制度別手当の受給状況

障害の程度	総数	手当を受給している				手当を受給していない	回答なし
		国の制度による手当のみ①	地方公共団体の制度による手当のみ②	①、②の両手当を受けている	小計		
総数	千人 2,722 (100.0)	千人 279 (10.3)	千人 169 (6.2)	千人 23 (0.9)	千人 472 (17.3)	千人 1,282 (47.1)	千人 968 (35.6)
1級	638 (100.0)	123 (19.2)	63 (9.9)	13 (2.1)	199 (31.3)	228 (35.8)	210 (32.9)
2級	454 (100.0)	72 (15.8)	34 (7.6)	7 (1.5)	113 (24.9)	176 (38.7)	165 (36.4)
3級	448 (100.0)	35 (7.8)	30 (6.6)	2 (0.5)	67 (15.0)	218 (48.8)	162 (36.3)
4級	506 (100.0)	25 (5.0)	23 (4.6)	— (—)	49 (9.7)	276 (54.6)	181 (35.7)
5級	288 (100.0)	9 (3.2)	8 (2.7)	— (—)	17 (5.8)	172 (59.7)	99 (34.4)
6級	238 (100.0)	6 (2.4)	3 (1.4)	— (—)	9 (3.8)	135 (56.7)	94 (39.4)
不明	150 (100.0)	10 (6.4)	7 (4.8)	1 (0.6)	18 (11.8)	76 (50.3)	57 (37.9)

() 内は構成比 (%)

表2-66 年齢階級別にみた国—地方公共団体の制度別手当の受給状況

年齢階級	総数	手当を受給している				手当を受給していない	回答なし
		国の制度による手当のみ①	地方公共団体の制度による手当のみ②	①、②の両手当を受けている	小計		
総数	千人 2,722 (100.0)	千人 279 (10.3)	千人 169 (6.2)	千人 23 (0.9)	千人 472 (17.3)	千人 1,282 (47.1)	千人 968 (35.6)
18～29歳	87 (100.0)	21 (23.6)	4 (4.9)	1 (1.1)	26 (29.7)	37 (42.3)	24 (28.0)
30～39歳	136 (100.0)	22 (16.2)	5 (3.5)	0 (0.4)	27 (20.1)	66 (48.2)	43 (31.7)
40～49歳	266 (100.0)	36 (13.7)	22 (8.1)	2 (0.9)	60 (22.7)	132 (49.6)	74 (27.7)
50～59歳	467 (100.0)	50 (10.8)	27 (5.9)	5 (1.1)	83 (17.8)	248 (53.1)	136 (29.2)
60～64歳	377 (100.0)	33 (8.6)	29 (7.6)	1 (0.4)	63 (16.6)	185 (49.0)	130 (34.4)
65～69歳	412 (100.0)	31 (7.4)	29 (7.0)	5 (1.2)	64 (15.6)	180 (43.7)	168 (40.7)
70歳～	918 (100.0)	81 (8.9)	53 (5.8)	8 (0.9)	143 (15.5)	423 (46.1)	352 (38.3)
不詳	58 (100.0)	5 (9.1)	0 (0.8)	— (—)	6 (9.9)	11 (19.0)	41 (71.1)

() 内は構成比 (%)

□国の制度による手当を受給している者のうち、「特別障害者手当」を受給している者が49.7%、150,000人と最も高い。

国の制度による手当を受給している279,000人についてそれぞれ受給している手当の種類をみると表2-67及び表2-68のとおり、全体では「特別障害者手当」を受給しているものが49.7%、150,000人と最も高く、次いで「福祉手当の経過措置分」が20.1%、「その他の公的手当」が10.9%の順で高い。これを障害の種類別にみても、大きな変化はみられない。

次に、障害の程度別にみると、「特別障害者手当」と「福祉手当の経過措置分」の受給割合は1級の者が最も高い。

第2章 調査結果の概要

表2-67 障害の種類別にみた国の制度による手当別受給状況（複数回答）

障害の種類	受給者総数	特別障害者手当	障害児福祉手当	福祉手当 経過措置分	特別児童扶養手当	児童扶養手当	児童手当	原爆被爆者 介護手当	その他の 公的手当	回答なし
	千人	千人	千人	千人	千人	千人	千人	千人	千人	千人
総数	303 (100.0)	150 (49.7)	14 (4.7)	61 (20.1)	5 (1.6)	5 (1.6)	6 (2.1)	4 (1.4)	33 (10.9)	40 (13.3)
視覚障害	51 (100.0)	21 (41.5)	3 (6.6)	14 (27.4)	— (—)	0 (0.9)	1 (1.9)	1 (1.9)	5 (10.4)	6 (11.3)
聴覚・言語障害	35 (100.0)	16 (47.2)	2 (6.9)	7 (19.4)	0 (13.9)	— (—)	2 (5.6)	— (—)	4 (12.5)	4 (11.1)
肢体不自由	167 (100.0)	91 (54.7)	6 (3.4)	30 (17.8)	4 (2.6)	3 (1.7)	3 (2.0)	2 (1.4)	19 (11.2)	20 (11.7)
内部障害	50 (100.0)	22 (42.9)	3 (5.7)	11 (21.0)	— (—)	1 (2.9)	— (—)	1 (1.9)	5 (9.5)	11 (21.9)

(注) 1 受給者総数は、国の制度による手当受給者数である。
2 () 内は、手当受給者総数を100.0とした場合の割合 (%) である。

表2-68 障害の程度別にみた国の制度による手当別受給状況（複数回答）

障害の程度	受給者総数	特別障害者手当	障害児福祉手当	福祉手当 経過措置分	特別児童扶養手当	児童扶養手当	児童手当	原爆被爆者 介護手当	その他の 公的手当	回答なし
	千人	千人	千人	千人	千人	千人	千人	千人	千人	千人
総数	303 (100.0)	150 (49.7)	14 (4.7)	61 (20.1)	5 (1.6)	5 (1.6)	6 (2.1)	4 (1.4)	33 (10.9)	40 (13.3)
1級	136 (100.0)	75 (55.3)	7 (5.3)	32 (23.2)	2 (1.8)	2 (1.8)	1 (1.1)	1 (1.1)	11 (8.5)	13 (9.9)
2級	79 (100.0)	44 (5.5)	2 (2.4)	13 (17.1)	1 (1.8)	1 (1.8)	3 (4.3)	1 (1.2)	5 (6.7)	11 (14.0)
3級	37 (100.0)	18 (47.4)	3 (7.7)	5 (14.1)	0 (1.3)	— (—)	— (—)	1 (2.6)	5 (12.8)	5 (14.1)
4級	25 (100.0)	6 (22.6)	2 (9.4)	5 (20.8)	0 (1.9)	0 (1.9)	0 (1.9)	— (—)	6 (24.5)	5 (20.8)
5級	9 (100.0)	1 (15.8)	— (—)	2 (21.1)	— (—)	0 (5.3)	0 (5.3)	0 (5.3)	2 (21.1)	2 (26.3)
6級	6 (100.0)	2 (33.3)	— (—)	— (—)	— (—)	— (—)	0 (8.3)	0 (8.3)	1 (25.0)	1 (25.0)
不明	11 (100.0)	5 (45.5)	— (—)	3 (31.8)	— (—)	— (—)	— (—)	— (—)	2 (18.2)	1 (13.6)

(注) 1 受給者総数は、国の制度による手当受給者数である。
2 () 内は、手当受給者総数を100.0とした場合の割合 (%) である。

(8) 就業状況とその収入

① 就業率

□就業している身体障害者は894,000人、就業率は34.1%。前回調査時(29.2%)より就業率が上昇。

就業状況をみると表2-69及び表2-70のとおり、「就業者」は894,000人、「不就業者」は1,731,000人で、就業率は34.1%である。特に就業率をみると、一般の就業率と同様、45年の調査以降減少傾向にあったが、今回の調査では34.1%(前回29.2%)と増加している。また、就業率の伸率をみると、「一般の就業率」が105.1に対し、「身体障害者の就業率」が116.8と大きく伸びている。

次に、性別にみた就業状況をみると、「一般の女性の就業率」に比べ「身体障害者の女性の就業率」が特に低い。

表2-69 就業状況別身体障害者数及び就業率の年次推移

調査年月	総数	就業者	不就業者	回答なし	就業率	全国一般の就業率
	千人	千人	千人	千人	%	%
昭和35年7月	829	387	442	—	46.7	70.6
40年8月	1,048	412	636	—	39.3	66.8
45年10月	1,314	579	735	—	44.1	68.8
55年2月	1,977	638	1,320	19	32.6	64.4
62年2月	2,413	701	1,698	13	29.2	59.0
平成3年11月	2,722	894	1,731	97	34.1	62.0
対前年比(3年) 62年	112.8	127.5	101.9	692.9	116.8	105.1

(注) 就業率の算定に当たっては、就業者/就業者+不就業者(「回答なし」を除く。)による。

表2-70 性別にみた就業状況別身体障害者数及び就業率

性別	総数	就業者	不就業者	回答なし	就業率	全国一般の就業率
	千人	千人	千人	千人	%	%
総数	2,722	894	1,731	97	34.1	62.0
男	1,502	626	836	43	41.5	76.3
女	1,150	231	866	53	20.1	49.7
不詳	70	37	29	4	52.6	—

(注) 1 全国一般の就業率は15歳以上の就業率である。
2 資料：全国一般の数値は総務庁統計局「平成3年労働力調査」

第2章 調査結果の概要

□聴覚・言語障害の就業率が40.9%と最も高い。

次に、就業状況を障害の種類別及び障害の程度別にみると、表2-71及び表2-72のとおり、障害の種類別では聴覚・言語障害の就業者の割合が40.9%と最も高く、次いで肢体不自由、内部障害がそれぞれ32.4%である。

また、障害の程度別にみると、障害が軽くなるにしたがって就業者の割合が高くなる傾向にある。

表2-71 障害の種類別にみた就業状況

障害の種類	総数	就業者	不就業者	回答なし
	千人	千人	千人	千人
総数	2,722 (100.0)	894 (32.8)	1,731 (63.6)	97 (3.6)
視覚障害	353 (100.0)	96 (27.3)	246 (69.8)	10 (2.9)
聴覚・言語障害	358 (100.0)	147 (40.9)	196 (54.7)	16 (4.4)
肢体不自由	1,553 (100.0)	503 (32.4)	995 (64.1)	55 (3.5)
内部障害	458 (100.0)	148 (32.4)	294 (64.1)	16 (3.6)

() 内は構成比 (%)

表2-72 障害の程度別にみた就業状況

障害の程度	総数	就業者	不就業者	回答なし
	千人	千人	千人	千人
総数	2,722 (100.0)	894 (32.8)	1,731 (63.6)	97 (3.6)
1級	638 (100.0)	139 (21.8)	479 (75.1)	20 (3.1)
2級	454 (100.0)	107 (23.5)	328 (72.3)	19 (4.2)
3級	448 (100.0)	150 (33.5)	284 (63.3)	14 (3.2)
4級	506 (100.0)	212 (42.0)	276 (54.5)	18 (3.5)
5級	288 (100.0)	147 (51.1)	134 (46.4)	7 (2.5)
6級	238 (100.0)	105 (44.3)	123 (51.7)	10 (4.0)
不明	150 (100.0)	34 (22.3)	107 (71.3)	10 (6.4)

() 内は構成比 (%)

② 就業者の職業、就業日数と収入

□就業している身体障害者の23.7%が「農業・林業・漁業従事者」で最も高い。

就業している身体障害者894,000人の職業や就労状況、収入について、調査日前の平成3年10月中の状況については次のとおりである。

まず、職業についてみると表2-73のとおり、全体では「農業・林業・漁業従事者」が23.7%と最も高く、次いで「技能工・採掘・製造・建設・労務従事者」が17.0%とその割合が高い。これを障害の種類別にみると、視覚障害では「あんま・マッサージ・はり・きゅう従事者」が32.3%と最も高く、聴覚・言語障害及び肢体不自由では「農業・林業・漁業従事者」がそれぞれ38.9%、22.4%、内部障害では「事務従事者」が15.5%で最も高い。また、視覚障害の「農業・林業・漁業従事者」21.9%、聴覚・言語障害の「技能工・採掘・製造・建設・労務従事者」22.2%が比較的その割合が高い。

表2-73 障害の種類別にみた職業別の従事状況

職業	総数	視覚障害	聴覚・言語障害	肢体不自由	内部障害
	千人	千人	千人	千人	千人
総数	894 (100.0)	96 (100.0)	147 (100.0)	503 (100.0)	148 (100.0)
農業・林業・漁業従事者	212 (23.7)	21 (21.9)	157 (38.9)	113 (22.4)	22 (14.5)
運輸・通信従事者	13 (1.5)	0 (0.5)	1 (0.7)	10 (1.9)	2 (1.6)
事務従事者	72 (8.1)	1 (1.5)	5 (3.6)	43 (8.5)	23 (15.5)
管理的事務従事者	47 (5.3)	3 (3.0)	3 (2.0)	25 (5.1)	16 (10.6)
販売従事者	61 (6.8)	4 (4.0)	7 (4.6)	38 (7.5)	12 (8.4)
あんま・マッサージ・はり・きゅう従事者	33 (3.6)	31 (32.3)	— (—)	1 (0.3)	— (—)
専門的・技術的職業従事者	88 (9.9)	8 (8.5)	9 (6.2)	52 (10.3)	19 (12.9)
サービス従事者	54 (6.0)	6 (6.5)	7 (4.9)	29 (5.7)	11 (7.7)
技能工・採掘・製造・建設・労務従事者	152 (17.0)	9 (9.0)	33 (22.2)	91 (18.2)	19 (12.9)
保安業	9 (1.0)	— (—)	— (—)	7 (1.4)	1 (1.0)
その他の職業従事者	96 (10.7)	9 (9.0)	13 (9.2)	58 (11.5)	16 (10.6)
回答なし	57 (6.4)	4 (4.0)	11 (7.8)	36 (7.1)	6 (4.2)

() 内は構成比 (%)

□ 1か月間の就労日数は21日以上が46.8%で最も高い。

平成3年10月中の就労日数の状況をみると表2-74及び表2-75のとおり、「21日以上」が46.8%で最も高く、次いで「16~20日」が14.6%、「10日以下」が11.1%、「11~15日」が10.5%の順である。これを障害の種類別にみると、肢体不自由及び内部障害の「21日以上」の就労の割合が他の障害に比して高い。

また、年齢階級別にみると、年齢が高くなるにしたがって就労日数が少なくなる傾向にある。

表2-74 障害の種類別にみた就労日数の状況

障害の種類	総数	10日以下	11日~15日	16日~20日	21日以上	回答なし
	千人	千人	千人	千人	千人	千人
総数	894 (100.0)	100 (11.1)	93 (10.5)	131 (14.6)	418 (46.8)	152 (17.0)
視覚障害	96 (100.0)	11 (11.9)	11 (11.9)	22 (22.4)	38 (39.3)	14 (14.4)
聴覚・言語障害	147 (100.0)	16 (10.8)	16 (11.1)	24 (16.3)	60 (41.2)	30 (20.6)
肢体不自由	503 (100.0)	55 (10.9)	48 (9.6)	65 (13.0)	246 (49.0)	88 (17.5)
内部障害	148 (100.0)	18 (11.9)	17 (11.6)	20 (13.5)	74 (49.7)	20 (13.2)

() 内は構成比 (%)

表2-75 年齢階級別にみた就労日数の状況

年齢階級	総数	10日以下	11日~15日	16日~20日	21日以上	回答なし
	千人	千人	千人	千人	千人	千人
総数	894 (100.0)	100 (11.1)	93 (10.5)	131 (14.6)	418 (46.8)	152 (17.0)
18~19歳	3 (100.0)	— (—)	0 (14.3)	1 (28.6)	2 (57.1)	— (—)
20~29歳	41 (100.0)	1 (2.4)	3 (8.2)	7 (16.5)	26 (64.7)	3 (8.2)
30~39歳	77 (100.0)	2 (2.5)	5 (6.8)	11 (13.7)	50 (65.2)	9 (11.8)
40~49歳	155 (100.0)	6 (3.7)	12 (8.0)	23 (14.9)	96 (61.9)	18 (11.5)
50~59歳	230 (100.0)	15 (6.7)	18 (7.9)	33 (14.1)	128 (55.5)	36 (15.8)
60~64歳	120 (100.0)	21 (17.6)	18 (15.2)	24 (20.4)	37 (30.8)	19 (16.0)
65歳以上	252 (100.0)	54 (21.3)	35 (14.0)	30 (11.8)	74 (29.2)	60 (23.7)
不詳	15 (100.0)	1 (6.3)	— (—)	3 (18.8)	5 (34.4)	6 (40.6)

() 内は構成比 (%)

第2章 調査結果の概要

□就業者の1か月間の収入は44.7%が15万円未満、16.5%が25万円以上。

平成3年10月中の就労収入の状況をみると表2-76のとおり、全体では「月収25万円以上」の階層が16.5%と最も高く、就労者の44.7%が15万円未満の収入である。これを障害の種類別にみると、視覚障害では「7万~11万円」の階層が17.4%で最も高く、聴覚・言語障害では「3万円未満」が15.4%、肢体不自由及び内部障害は「月収25万円以上」がそれぞれ15.6%、31.9%で最も高い。また、「月収15万円未満」の割合をみると、視覚障害が54.2%と半数を超えており、聴覚・言語障害が45.2%、肢体不自由は45.7%、内部障害は34.5%である。

表2-76 障害の種類別にみた収入階級別身体障害者の状況

収入階級	総数	視覚障害	聴覚・言語障害	肢体不自由	内部障害
	千人	千人	千人	千人	千人
総数	894 (100.0)	96 (100.0)	147 (100.0)	503 (100.0)	148 (100.0)
~29,999円	122 (13.6)	14 (14.9)	23 (15.4)	70 (13.9)	15 (10.0)
30,000円~ 69,999円	84 (9.4)	12 (12.4)	13 (8.8)	46 (9.2)	13 (8.7)
70,000円~ 109,999円	118 (13.2)	17 (17.4)	21 (14.1)	68 (13.4)	13 (9.0)
110,000円~ 149,999円	76 (8.5)	9 (9.5)	10 (6.9)	46 (9.2)	10 (6.8)
150,000円~ 189,999円	80 (8.9)	8 (8.0)	11 (7.5)	49 (9.8)	12 (8.1)
190,000円~ 229,999円	56 (6.3)	5 (5.5)	8 (5.2)	33 (6.6)	10 (6.8)
230,000円~ 249,999円	26 (2.9)	3 (3.0)	4 (2.6)	15 (3.0)	4 (2.9)
250,000円~	147 (16.5)	10 (10.0)	11 (7.8)	79 (15.6)	47 (31.9)
回答なし	185 (20.7)	19 (19.4)	46 (31.7)	96 (19.2)	23 (15.8)

()内は構成比(%)

③ 勤続従事年数の状況

□20年以上の勤続従事年数の割合が最も高い。

就業者894,000人の勤続従事年数の状況をみると表2-77及び表2-78のとおり、全体では「20年以上」が38.5%と最も高く、次いで「5年以上10年未満」が10.3%、「10年以上15年未満」が9.6%の順で高い。これを障害の種類別及び障害の程度別にみても、若干のばらつきはあるが、それぞれ「20年以上」の割合が最も高い。

表2-77 障害の種類別にみた就業者の勤続従事年数の状況

障害の種類	総数	2年未満	2年以上 3年未満	3年以上 5年未満	5年以上 10年未満	10年以上 15年未満	15年以上 20年未満	20年以上	回答なし
	千人	千人	千人	千人	千人	千人	千人	千人	千人
総数	894 (100.0)	53 (5.9)	36 (4.1)	60 (6.8)	92 (10.3)	86 (9.6)	57 (6.3)	344 (38.5)	165 (18.5)
視覚障害	96 (100.0)	6 (6.0)	2 (2.5)	5 (5.0)	8 (8.5)	11 (11.9)	7 (7.5)	36 (37.8)	20 (20.9)
聴覚・言語障害	147 (100.0)	8 (5.6)	3 (2.3)	9 (6.2)	13 (8.8)	10 (6.9)	8 (5.6)	61 (41.8)	34 (22.9)
肢体不自由	503 (100.0)	28 (5.6)	22 (4.4)	35 (7.1)	57 (11.4)	54 (10.7)	33 (6.6)	181 (36.0)	91 (18.2)
内部障害	148 (100.0)	11 (7.1)	9 (5.8)	11 (7.4)	14 (9.4)	11 (7.4)	8 (5.5)	65 (43.9)	20 (13.5)

()内は構成比(%)

表2-78 障害の程度別にみた就業者の勤続従事年数の状況

障害の程度	総数	2年未満	2年以上 3年未満	3年以上 5年未満	5年以上 10年未満	10年以上 15年未満	15年以上 20年未満	20年以上	回答なし
	千人	千人	千人	千人	千人	千人	千人	千人	千人
総数	894 (100.0)	53 (5.9)	36 (4.1)	60 (6.8)	92 (10.3)	86 (9.6)	57 (6.3)	344 (38.5)	165 (18.5)
1級	139 (100.0)	9 (6.2)	6 (4.1)	11 (7.6)	13 (9.3)	14 (10.0)	11 (7.6)	55 (39.7)	22 (15.6)
2級	107 (100.0)	9 (8.5)	4 (3.6)	7 (6.7)	15 (13.9)	9 (8.1)	7 (6.7)	39 (36.8)	17 (15.7)
3級	150 (100.0)	6 (4.2)	6 (4.2)	13 (8.6)	16 (10.5)	12 (8.0)	10 (6.7)	61 (40.6)	26 (17.3)
4級	212 (100.0)	14 (6.5)	9 (4.1)	11 (5.0)	20 (9.3)	25 (12.0)	13 (6.3)	81 (38.1)	40 (18.7)
5級	147 (100.0)	8 (5.2)	9 (5.9)	9 (6.2)	15 (10.4)	12 (8.5)	10 (6.8)	59 (40.1)	25 (16.9)
6級	105 (100.0)	5 (4.5)	2 (1.8)	8 (7.3)	11 (10.0)	11 (10.9)	4 (3.6)	38 (35.9)	27 (25.9)
不明	34 (100.0)	2 (7.1)	1 (4.3)	2 (7.1)	3 (10.0)	2 (7.1)	1 (4.3)	11 (32.9)	9 (27.1)

()内は構成比(%)

第2章 調査結果の概要

④ 就業者の現在の仕事以外の従事年数

□現在の仕事以外の従事年数としては20年以上の割合が最も高い。

就業者894,000人の現在の仕事以外の従事年数の状況をみると表2-79及び表2-80のとおり、全体では「20年以上」が16.7%と最も高い。これを障害の種類別及び障害の程度別にみても、若干のばらつきはあるが、それぞれ「20年以上」の割合が最も高い。

表2-79 障害の種類別にみた就業者の現在の仕事以外の従事年数の状況

障害の種類	総数	2年未満	2年以上 3年未満	3年以上 5年未満	5年以上 10年未満	10年以上 15年未満	15年以上 20年未満	20年以上	回答なし
総数	千人 894 (100.0)	千人 9 (1.0)	千人 12 (1.3)	千人 16 (1.8)	千人 34 (3.8)	千人 32 (3.6)	千人 26 (2.9)	千人 149 (16.7)	千人 616 (68.9)
視覚障害	96 (100.0)	—	0 (0.5)	1 (1.5)	3 (3.0)	3 (3.0)	3 (3.0)	14 (14.9)	71 (74.1)
聴覚・言語障害	147 (100.0)	1 (0.7)	1 (1.0)	3 (2.3)	5 (3.6)	4 (2.6)	4 (2.9)	23 (15.7)	104 (71.2)
肢体不自由	503 (100.0)	7 (1.4)	8 (1.5)	9 (1.8)	19 (3.8)	20 (4.0)	16 (3.2)	84 (16.8)	339 (67.4)
内部障害	148 (100.0)	1 (0.6)	2 (1.6)	2 (1.6)	6 (4.2)	5 (3.5)	2 (1.6)	27 (18.4)	102 (68.4)

() 内は構成比 (%)

表2-80 障害の程度別にみた就業者の現在の仕事以外の従事年数の状況

障害の程度	総数	2年未満	2年以上 3年未満	3年以上 5年未満	5年以上 10年未満	10年以上 15年未満	15年以上 20年未満	20年以上	回答なし
総数	千人 894 (100.0)	千人 9 (1.0)	千人 12 (1.3)	千人 16 (1.8)	千人 34 (3.8)	千人 32 (3.6)	千人 26 (2.9)	千人 149 (16.7)	千人 616 (68.9)
1級	139 (100.0)	1 (0.7)	1 (1.0)	3 (2.4)	5 (3.4)	6 (4.1)	4 (2.8)	19 (13.8)	100 (71.7)
2級	107 (100.0)	1 (0.9)	0 (0.4)	4 (3.6)	4 (3.6)	3 (2.7)	4 (3.6)	14 (13.0)	77 (72.2)
3級	150 (100.0)	2 (1.6)	2 (1.6)	1 (1.0)	5 (3.5)	5 (3.2)	3 (2.2)	24 (16.3)	106 (70.6)
4級	212 (100.0)	1 (0.5)	4 (1.8)	1 (0.7)	11 (5.4)	7 (3.4)	9 (4.1)	36 (17.2)	142 (67.0)
5級	147 (100.0)	2 (1.3)	2 (1.6)	4 (2.9)	4 (2.6)	7 (4.6)	3 (2.3)	27 (18.2)	98 (66.4)
6級	105 (100.0)	1 (1.4)	1 (0.9)	2 (1.8)	3 (2.7)	4 (4.1)	3 (2.7)	20 (18.6)	71 (67.7)
不明	34 (100.0)	0 (1.4)	0 (1.4)	—	1 (4.3)	0 (1.4)	—	9 (25.7)	22 (65.7)

() 内は構成比 (%)

⑤ 不就業者の不就業の理由

□不就業者の理由で最も割合の高いのは「重度の障害のため」34.1%、次いで「高齢のため」24.4%、「病気のため」21.0%。

不就業者について不就業の理由をみると表2-81及び表2-82のとおり、全体では「重度の障害のため」が34.1%で最も高く、次いで「高齢のため」24.4%、「病気のため」21.0%の順で高く、この三つで70%以上を占める。これを障害の種類別にみると、各障害によって不就業の理由が異なり、視覚障害者及び肢体不自由者では「重度の障害のため」がそれぞれ36.8%、40.4%、聴覚・言語障害では「高齢のため」が48.4%、また内部障害では「病気のため」が37.8%と最も高い理由である。

次に、障害の程度別にみると、1・2級の重度障害者では当然のことながら「重度の障害のため」がそれぞれ56.0%、52.7%と半数を超えており、また、障害程度が軽くなるにしたがって「高齢のため」の割合が高く、6級では46.3%である。

表2-81 障害の種類別にみた不就業の理由

不就業の理由	総数	視覚障害	聴覚・言語 障害	肢体不自由	内部障害
総数	千人 1,731 (100.0)	千人 246 (100.0)	千人 196 (100.0)	千人 995 (100.0)	千人 294 (100.0)
重度の障害のため	591 (34.1)	91 (36.8)	23 (11.5)	402 (40.4)	75 (25.6)
病気のため	363 (21.0)	36 (14.6)	28 (14.2)	188 (18.9)	111 (37.8)
高齢のため	423 (24.4)	79 (32.1)	95 (48.4)	194 (19.5)	55 (18.8)
働く場がないため	37 (2.2)	4 (1.6)	5 (2.4)	25 (2.6)	3 (1.1)
適職がないため	50 (2.9)	4 (1.8)	6 (3.2)	30 (3.0)	10 (3.3)
通勤が困難なため	10 (0.6)	2 (0.8)	—	8 (0.8)	—
家事、就学に専念するため	88 (5.1)	13 (5.4)	16 (8.1)	48 (4.8)	11 (3.8)
その他のため	69 (4.0)	6 (2.5)	11 (5.9)	42 (4.2)	9 (3.1)
回答なし	101 (5.8)	11 (4.5)	12 (6.4)	58 (5.8)	19 (6.5)

() は構成比 (%)

表2-82 障害の程度別にみた不就業の理由

不就業の理由	総数	1級	2級	3級	4級	5級	6級	不明
	千人	千人	千人	千人	千人	千人	千人	千人
総数	1,731 (100.0)	479 (100.0)	328 (100.0)	284 (100.0)	276 (100.0)	134 (100.0)	123 (100.0)	107 (100.0)
重度の障害のため	591 (34.1)	268 (56.0)	173 (52.7)	69 (24.2)	33 (12.0)	11 (7.9)	6 (5.1)	31 (29.0)
病気のため	363 (21.0)	88 (18.3)	42 (12.8)	73 (25.7)	69 (25.0)	37 (27.6)	27 (21.8)	27 (25.4)
高齢のため	423 (24.4)	61 (12.7)	61 (18.5)	66 (23.3)	103 (37.2)	46 (34.1)	57 (46.3)	30 (28.1)
働く場がないため	37 (2.2)	5 (1.0)	6 (1.8)	11 (4.1)	7 (2.6)	4 (3.2)	3 (2.3)	1 (0.9)
適職がないため	50 (2.9)	9 (1.8)	6 (1.9)	11 (3.9)	13 (4.7)	3 (2.2)	6 (5.1)	2 (1.8)
通勤が困難なため	10 (0.6)	1 (0.2)	2 (0.6)	5 (1.9)	1 (0.3)	0 (0.4)	—	—
家事、就学に専念するため	88 (5.1)	18 (3.8)	14 (4.4)	15 (5.2)	17 (6.1)	15 (11.5)	7 (5.4)	2 (1.8)
その他のため	69 (4.0)	10 (2.0)	11 (3.2)	11 (3.9)	16 (5.7)	7 (5.0)	8 (6.6)	7 (6.7)
回答なし	101 (5.8)	20 (4.2)	13 (4.1)	23 (7.9)	18 (6.4)	11 (8.2)	9 (7.4)	7 (6.3)

() は構成比 (%)

⑥ 不就業者の過去の就業状況

□不就業者のうち就業の経験をもつ者が55.0%、951,000人と半数以上。

不就業者1,731,000について過去の就業状況をみると表2-83及び表2-84のとおり、全体では過去に就業経験をもつ者が55.0%、951,000人と半数を超えている。これを障害の種類別にみると、いずれも各障害の半数を超えており、中でも内部障害が59.4%とその割合が高い。

また、障害の程度別にみても、いずれも半数を超えており、大きな変化はみられない。

表2-83 障害の種類別にみた過去の就業状況

障害の種類	総数	働いていた	働いたことがない
	千人	千人	千人
総数	1,731 (100.0)	951 (55.0)	779 (45.0)
視覚障害	246 (100.0)	125 (50.8)	121 (49.2)
聴覚・言語障害	196 (100.0)	100 (51.1)	96 (48.9)
肢体不自由	995 (100.0)	552 (55.5)	443 (44.5)
内部障害	294 (100.0)	174 (59.4)	119 (40.6)

() 内は構成比 (%)

表2-84 障害の程度別にみた過去の就業状況

障害の程度	総数	働いていた	働いたことがない
	千人	千人	千人
総数	1,731 (100.0)	951 (55.0)	779 (45.0)
1級	479 (100.0)	251 (52.5)	228 (47.5)
2級	328 (100.0)	172 (52.6)	156 (47.4)
3級	284 (100.0)	161 (56.9)	122 (43.1)
4級	276 (100.0)	163 (59.2)	113 (40.8)
5級	134 (100.0)	73 (54.5)	61 (45.5)
6級	123 (100.0)	70 (57.2)	53 (42.8)
不明	107 (100.0)	59 (55.4)	48 (44.6)

() 内は構成比 (%)

□過去に就業していた時の退職年齢としては「50歳以上60歳未満」が31.0%と最も高い。

過去に就業の経験をもつ951,000人について退職年齢の状況をみると表2-85及び表2-86のとおり、全体では「50歳以上60歳未満」が31.0%と最も高く、次いで「60歳以上65歳未満」が22.4%、「65歳以上」が16.9%の順で高い。これを障害の種類別及び障害の程度別にみても、その傾向は変わらず、大きな変化はみられない。

表2-85 障害の種類別にみた過去の退職年齢状況

障害の種類	総数	20歳未満	20歳以上 30歳未満	30歳以上 40歳未満	40歳以上 50歳未満	50歳以上 60歳未満	60歳以上 65歳未満	65歳以上	回答なし
総数	千人 951 (100.0)	千人 4 (0.4)	千人 41 (4.3)	千人 53 (5.5)	千人 110 (11.5)	千人 295 (31.0)	千人 213 (22.4)	千人 160 (16.9)	千人 76 (8.0)
視覚障害	125 (100.0)	1 (0.8)	7 (5.7)	8 (6.5)	18 (14.6)	33 (26.4)	27 (21.5)	21 (16.5)	10 (8.0)
聴覚・言語障害	100 (100.0)	—	4 (3.8)	4 (3.8)	8 (7.7)	22 (21.5)	26 (26.3)	28 (28.2)	9 (8.6)
肢体不自由	552 (100.0)	2 (0.4)	23 (4.3)	29 (5.3)	64 (11.5)	185 (33.6)	115 (20.9)	85 (15.4)	47 (8.6)
内部障害	174 (100.0)	0 (0.3)	6 (3.6)	11 (6.6)	20 (11.5)	55 (31.6)	44 (25.3)	27 (15.4)	10 (5.8)

() 内は構成比 (%)

表2-86 障害の程度別にみた過去の退職年齢状況

障害の程度	総数	20歳未満	20歳以上 30歳未満	30歳以上 40歳未満	40歳以上 50歳未満	50歳以上 60歳未満	60歳以上 65歳未満	65歳以上	回答なし
総数	千人 951 (100.0)	千人 4 (0.4)	千人 41 (4.3)	千人 53 (5.5)	千人 110 (11.5)	千人 295 (31.0)	千人 213 (22.4)	千人 160 (16.9)	千人 76 (8.0)
1級	251 (100.0)	2 (0.8)	15 (6.1)	20 (8.0)	32 (12.6)	77 (30.7)	52 (20.8)	36 (14.3)	17 (6.9)
2級	172 (100.0)	2 (1.1)	8 (4.4)	11 (6.1)	26 (15.3)	54 (31.4)	30 (17.5)	26 (15.3)	15 (8.9)
3級	161 (100.0)	—	5 (3.3)	9 (5.6)	15 (9.2)	57 (35.0)	37 (23.1)	26 (16.0)	12 (7.7)
4級	163 (100.0)	—	6 (3.5)	4 (2.3)	16 (10.0)	52 (31.7)	41 (24.9)	31 (18.8)	14 (8.8)
5級	73 (100.0)	—	3 (4.6)	5 (6.6)	7 (9.9)	18 (24.3)	20 (27.6)	14 (19.1)	6 (7.9)
6級	70 (100.0)	—	1 (1.4)	3 (4.1)	4 (6.1)	19 (26.5)	22 (30.6)	15 (21.1)	7 (10.2)
不明	59 (100.0)	—	2 (4.0)	1 (2.4)	9 (15.3)	19 (32.3)	11 (17.7)	13 (21.8)	4 (6.5)

() 内は構成比 (%)

□就業の経験をもつ者のうち、過去の就業期間として「20年以上」が72.7%と最も高い。
過去に就業の経験をもつ951,000人について過去の就業期間の状況をみると表2-87及び表2-88のとおり、全体では「20年以上」が72.7%と最も高い。これを障害の種類別及び障害の程度別にみても、若干のばらつきがあるが、いずれも「20年以上」が最も割合が高い。

表2-87 障害の種類別にみた過去の就業期間の状況

障害の種類	総数	2年未満	2年以上 3年未満	3年以上 5年未満	5年以上 10年未満	10年以上 15年未満	15年以上 20年未満	20年以上	回答なし
総数	千人 951 (100.0)	千人 8 (0.9)	千人 11 (1.1)	千人 23 (2.4)	千人 52 (5.5)	千人 70 (7.4)	千人 55 (5.8)	千人 692 (72.7)	千人 41 (4.3)
視覚障害	125 (100.0)	1 (1.1)	1 (1.1)	4 (3.4)	9 (7.3)	11 (9.2)	9 (6.9)	86 (69.0)	2 (1.9)
聴覚・言語障害	100 (100.0)	1 (1.0)	0 (0.5)	1 (1.4)	6 (5.7)	7 (6.7)	6 (6.2)	74 (74.2)	4 (4.3)
肢体不自由	552 (100.0)	4 (0.8)	7 (1.2)	13 (2.4)	30 (5.5)	40 (7.3)	29 (5.3)	400 (72.4)	28 (5.1)
内部障害	174 (100.0)	1 (0.8)	2 (1.1)	3 (1.9)	7 (4.1)	11 (6.6)	11 (6.3)	132 (75.5)	6 (3.6)

() 内は構成比 (%)

表2-88 障害の程度別にみた過去の就業期間の状況

障害の程度	総数	2年未満	2年以上 3年未満	3年以上 5年未満	5年以上 10年未満	10年以上 15年未満	15年以上 20年未満	20年以上	回答なし
総数	千人 951 (100.0)	千人 8 (0.9)	千人 11 (1.1)	千人 23 (2.4)	千人 52 (5.5)	千人 70 (7.4)	千人 55 (5.8)	千人 692 (72.7)	千人 41 (4.3)
1級	251 (100.0)	3 (1.1)	4 (1.7)	8 (3.0)	13 (5.1)	18 (7.2)	17 (6.9)	178 (70.7)	11 (4.2)
2級	172 (100.0)	2 (1.1)	2 (1.4)	5 (2.8)	9 (5.3)	16 (9.2)	9 (5.3)	122 (70.8)	7 (4.2)
3級	161 (100.0)	1 (0.6)	2 (1.2)	3 (2.1)	9 (5.3)	15 (9.5)	8 (5.0)	118 (73.0)	5 (3.3)
4級	163 (100.0)	1 (0.6)	1 (0.6)	2 (1.5)	12 (7.6)	9 (5.6)	11 (6.7)	117 (71.6)	10 (5.9)
5級	73 (100.0)	1 (1.3)	0 (0.7)	2 (2.6)	3 (4.6)	5 (6.6)	3 (3.9)	56 (76.3)	3 (3.9)
6級	70 (100.0)	0 (0.7)	—	0 (0.7)	2 (3.4)	5 (6.8)	3 (4.1)	56 (78.9)	4 (5.4)
不明	59 (100.0)	—	0 (0.8)	2 (3.2)	3 (5.6)	2 (3.2)	4 (6.5)	46 (77.4)	2 (3.2)

() 内は構成比 (%)

(9) 補装具の所有状況と交付の希望

① 補装具の所有状況

□補装具を持っている割合は、視覚障害では「盲人安全つえ」30.6%、「眼鏡」が28.1%、聴覚・言語障害の「補聴器」が61.0%、肢体不自由の「歩行補助つえ」が30.7%、内部障害の「ストマ用装具」が10.6%。

第2章 調査結果の概要

補装具の所有状況をみると表2-89のとおり、全体では「歩行補助つえ」を所有する者が548,000人で最も多く、次いで「補聴器」が280,000人、「眼鏡」が271,000人、「車いす」が226,000人などである。これらの補装具のうち、「義肢」を所有する者の73.0%、「車いす」を所有する者の54.2%、「点字器」を所有する者の50.7%、「盲人安全つえ」を所有する者の48.6%が公的給付を受けている。

次に、障害の種類別の補装具の所有状況をみると表2-90のとおり、視覚障害では「盲人安全つえ」が30.6%、「眼鏡」が28.1%と高く、また、聴覚・言語障害では「補聴器」が61.0%、肢体不自由では「歩行補助つえ」が30.7%、「装具」が13.5%、「車いす」が13.3%、内部障害では「ストマ用装具」が10.6%とその割合が高い。

表2-89 補装具の種類別にみた所有状況

補装具の種類	所持している	国の制度で交付された
	千人	千人
義肢	106 (3.9)	78 (73.0)
装具	224 (8.2)	105 (47.1)
座位保持装具	9 (0.3)	— (—)
盲人安全つえ	116 (4.3)	57 (48.6)
義眼	23 (0.8)	5 (21.3)
眼鏡	271 (10.0)	9 (3.2)
点字器	35 (1.3)	18 (50.7)
補聴器	280 (10.3)	119 (42.5)
人工喉頭	7 (0.3)	1 (21.4)
車いす	226 (8.3)	123 (54.2)
電動車いす	20 (0.7)	9 (42.9)
歩行器	27 (1.0)	5 (17.9)
頭部保護帽	9 (0.3)	2 (22.2)
収尿器	75 (2.8)	6 (8.3)
ストマ用装具	53 (1.9)	25 (47.7)
歩行補助つえ	548 (20.1)	101 (18.4)

(注) 1 「所持している」欄の()は、身体障害者の総数を100.0とした場合の割合(%)である。

る。

2 「国の制度で交付された」欄の()は、補装具を所有している者の総数を100.0とした場合の割合(%)である。

表2-90 障害の種類別にみた補装具の種類別・所有状況別身体障害者数と所有割合

補装具の種類	身体障害者数			所持している割合	身体障害者数			所持している割合
	所持している	所持していない	回答なし		所持している	所持していない	回答なし	
	[視覚障害]				[聴覚・言語障害]			
	千人	千人	千人	%	千人	千人	千人	%
義肢	1	124	227	0.4	1	89	268	0.4
装具	2	123	228	0.5	2	88	268	0.7
座位保持装具	0	122	230	0.1	0	89	269	0.1
盲人安全つえ	108	100	145	30.6	1	89	268	0.4
義眼	18	119	215	5.2	0	88	270	0.1
眼鏡	99	94	159	28.1	33	76	250	9.1
点字器	34	114	206	9.5	1	88	269	0.3
補聴器	21	117	214	6.0	218	58	81	61.0
人工喉頭	—	123	230	—	6	87	265	1.7
車いす	9	118	226	2.4	3	88	268	0.8
電動車いす	0	123	229	0.1	0	89	269	0.1
歩行器	1	122	230	0.3	1	89	268	0.4
頭部保護帽	1	122	229	0.4	0	88	270	0.1
収尿器	9	120	224	2.4	4	86	269	1.1
ストマ用装具	—	122	230	—	0	88	270	0.1
歩行補助つえ	27	115	211	7.6	16	81	261	4.5
	[肢体不自由]				[内部障害]			
義肢	102	563	888	6.6	1	180	277	0.3
装具	209	515	829	13.5	11	176	272	2.3
座位保持装具	7	563	982	0.5	1	179	278	0.2
盲人安全つえ	6	564	983	0.4	1	180	277	0.3
義眼	3	563	986	0.2	0	180	278	0.1
眼鏡	99	514	940	6.4	40	161	257	8.8
点字器	0	565	987	0.0	—	180	278	—
補聴器	28	557	968	1.8	12	178	269	2.6
人工喉頭	0	565	987	0.0	—	181	278	—
車いす	207	514	832	13.3	8	179	272	1.7
電動車いす	18	560	974	1.2	1	182	276	0.2
歩行器	23	562	968	1.5	2	182	275	0.4
頭部保護帽	6	563	983	0.4	0	181	277	0.1
収尿器	54	542	957	3.5	9	179	271	1.9
ストマ用装具	4	560	988	0.3	48	172	238	10.6
歩行補助つえ	477	419	657	30.7	28	172	258	6.1

第2章 調査結果の概要

② 補装具の交付の希望

□視覚障害では「盲人安全つえ」、聴覚・言語障害では「補聴器」、肢体不自由では「歩行補助つえ」、内部障害では「ストマ用装具」の交付希望の割合が高い。補装具の交付の希望状況をみると表2-91のとおり、全体では「歩行補助つえ」が7.9%と最も高く、次いで「補聴器」が6.9%、「車いす」が5.0%の順で高い。これを障害の種類別にみると、視覚障害では「盲人安全つえ」17.3%、「眼鏡」12.6%が高く、また、聴覚・言語障害では「補聴器」40.9%、肢体不自由では「歩行補助つえ」11.8%、「車いす」7.8%、内部障害では「ストマ用装具」7.9%がそれぞれ交付希望の割合が高い。

表2-91 障害の種類別にみた今後の補装具の交付希望者 (単位：千人、%)

障害の種類	義肢	装具	座位保持装具	盲人安全つえ	義眼	眼鏡	点字器	補聴器	人工喉頭	車いす	電動車いす	歩行器	頭部保護帽	尿管器	ストマ用装具	歩行補助つえ
総数	73 2.7	99 3.6	14 0.5	65 2.4	13 0.5	73 2.7	22 0.8	188 6.9	9 0.3	137 5.0	41 1.5	20 0.7	12 0.4	28 1.0	43 1.6	214 7.9
視覚障害	3 1.0	2 0.7	2 0.5	61 17.3	11 3.0	45 12.6	20 5.7	14 4.1	1 0.4	7 2.0	2 0.5	2 0.7	4 1.1	2 0.7	1 0.4	10 2.9
聴覚・言語障害	0 0.1	1 0.4	0 0.1	1 0.3	—	6 1.7	0 0.1	147 40.9	5 1.5	2 0.5	0 0.1	0 0.1	—	1 0.3	0 0.1	8 2.3
肢体不自由	69 4.4	92 5.9	11 0.7	3 0.2	2 0.2	17 1.1	1 0.1	18 1.2	2 0.1	121 7.8	35 2.3	15 1.0	8 0.5	22 1.4	5 0.3	184 11.8
内部障害	0 0.1	3 0.6	—	0 0.1	0 0.1	5 1.0	—	9 2.0	—	7 1.6	3 0.7	1 0.3	0 0.1	3 0.7	36 7.9	12 2.6

3 身体障害者の「現在、特に必要な福祉サービス」

□「福祉サービス」として最も要望が高いのは「年金などの所得保障の充実」で身体障害者の40.7%が要望。

福祉サービスの要望についてみると表2-92、表2-93及び表2-94のとおり、全体では「年金などの所得保障の充実」が40.7%（前回46.9%）で最も高く、次いで「医療費の軽減」20.3%（前回27.7%）、「社会福祉施設の充実」18.9%（前回調査項目なし）、「住宅の確保」13.0%（前回12.8%）、「環境整備、交通機関の充実」12.1%（前回調査項目なし）、「介助体制の充実」11.6%（前回12.7%）、「専門的な機能回復訓練の実施」10.0%（前回12.1%）の順である。

これを障害の種類別にみると、いずれも「年金などの所得保障の充実」が最も高く、「医療費の軽減」、「社会福祉施設の充実」は各障害者とも共通して上位にあり、「介助体制の充実」、「住宅の確保」、「環境整備、交通機関の充実」の要望については、障害別に若干の差異があるが、比較的割合が高い。

また、障害の程度別にみると、「スポーツ・レクリエーション・文化活動に対する援助」を除き各項目とも障害の程度が重くなるにしたがってその要望の割合が高くなる傾向にある。

表2-92 障害の種類別、福祉サービスの要望状況（複数回答）

(単位：%)

福祉サービスの種類	総数		視覚障害		聴覚・言語障害		肢体不自由		内部障害	
	3年	62年	3年	62年	3年	62年	3年	62年	3年	62年
専門的な機能回復訓練の実施	10.0	12.1	5.0	5.4	4.9	7.6	14.0	16.2	4.4	4.4
医療費の軽減	20.3	27.7	18.5	25.1	18.6	27.7	19.8	26.8	24.6	35.0
介助体制の充実	11.6	12.7	12.6	15.3	6.0	6.4	14.5	15.1	5.0	5.1
職業訓練の実施	3.6	4.5	2.3	4.1	2.7	4.6	4.0	4.8	3.8	3.4
働く場の確保	7.4	10.5	5.8	8.4	6.8	10.9	7.3	10.7	9.5	11.2
住宅の確保	13.0	12.8	13.9	13.7	5.9	8.7	15.1	14.6	10.9	8.3
社会福祉施設の充実	18.9	.	18.1	.	19.1	.	19.5	.	17.6	.
年金などの所得保障の充実	40.7	46.9	42.5	48.9	37.0	45.8	39.4	45.8	46.8	51.5
環境整備、交通機関の充実	12.1	.	17.0	.	7.2	.	12.8	.	9.8	.
スポーツ・レクリエーション・文化活動の援助	4.1	5.9	3.0	7.5	6.1	6.3	4.1	5.6	3.2	5.7
結婚等の相談活動	1.3	1.8	1.5	2.5	1.3	2.1	1.4	1.6	0.9	1.4
その他	4.3	4.3	5.0	5.4	5.1	4.6	3.8	3.9	4.9	5.1
回答なし	29.5	24.3	27.7	24.8	37.7	30.3	27.7	22.7	30.7	24.6

(注1) 「社会福祉施設の充実」及び「環境整備、交通機関の充実」については、今回から調査項目として追加されたものである。

(注2) 数値は、身体障害者数又は障害の種類別身体障害者の総数を100.0とした場合の割合である。

第2章 調査結果の概要

表2-93 障害の種類別にみた「現在、特に必要な福祉サービス」の要望状況（複数回答）

福祉サービスの種類	総数	視覚障害	聴覚・言語障害	肢体不自由	内部障害
	千人	千人	千人	千人	千人
専門的な機能回復訓練の実施	273 (10.0)	18 (5.0)	18 (4.9)	217 (14.0)	20 (4.4)
病気にかかりやすいので医療費の軽減	551 (20.3)	65 (18.5)	67 (18.6)	307 (19.8)	113 (24.6)
日常生活の中で、かなりの介助が必要なので介助体制の充実	315 (11.6)	45 (12.6)	22 (6.0)	226 (14.5)	23 (5.0)
能力に応じた職業訓練の実施	98 (3.6)	8 (2.3)	10 (2.7)	63 (4.0)	17 (3.8)
就労がむずかしいので、働く場の確保	201 (7.4)	21 (5.8)	24 (6.8)	113 (7.3)	44 (9.5)
障害に適した設備をもった住宅の確保	354 (13.0)	49 (13.9)	21 (5.9)	234 (15.1)	50 (10.9)
社会福祉施設の充実	515 (18.9)	64 (18.1)	69 (19.1)	303 (19.5)	80 (17.6)
年金などの所得保障の充実	1,108 (40.7)	150 (42.5)	133 (37.0)	611 (39.4)	215 (46.8)
移動を容易にするための施策の充実	330 (12.1)	60 (17.0)	26 (7.2)	199 (12.8)	45 (9.8)
スポーツ・レクリエーション・文化活動に対する援助	111 (4.1)	11 (3.0)	22 (6.1)	64 (4.1)	15 (3.2)
結婚についての相談活動	35 (1.3)	5 (1.5)	5 (1.3)	21 (1.4)	4 (0.9)
その他	118 (4.3)	18 (5.0)	18 (5.1)	59 (3.8)	23 (4.9)
回答なし	804 (29.5)	98 (27.7)	135 (37.7)	431 (27.7)	141 (30.7)

()内は、身体障害者数又は障害の種類別身体障害者の総数を100.0とした場合の割合(%)である。

表2-94 障害の程度別にみた「現在、特に必要な福祉サービス」の要望状況（複数回答）

現在、特に必要な福祉サービスの種類	総数	1級	2級	3級	4級	5級	6級	不明
	千人	千人	千人	千人	千人	千人	千人	千人
専門的な機能回復訓練の実施	273 (10.0)	71 (11.2)	64 (14.0)	39 (8.7)	34 (6.7)	23 (8.0)	15 (6.4)	26 (17.5)
病気にかかりやすいので医療費の軽減	551 (20.3)	91 (14.3)	76 (16.8)	104 (23.3)	136 (26.8)	69 (23.8)	45 (18.7)	31 (20.7)
日常生活の中で、かなりの介助が必要なので介助体制の充実	315 (11.6)	138 (21.7)	71 (15.6)	35 (7.8)	22 (4.3)	13 (4.7)	10 (4.0)	26 (17.2)
能力に応じた職業訓練の実施	98 (3.6)	23 (3.6)	19 (4.1)	15 (3.4)	22 (4.3)	7 (2.5)	6 (2.4)	6 (4.1)
就労がむずかしいので、働く場の確保	201 (7.4)	45 (7.0)	37 (8.1)	43 (9.6)	37 (7.4)	18 (6.3)	13 (5.4)	8 (5.4)
障害に適した設備をもった住宅の確保	354 (13.0)	110 (17.3)	80 (17.6)	57 (12.6)	56 (11.1)	25 (8.7)	10 (4.0)	17 (11.1)
社会福祉施設の充実	515 (18.9)	138 (21.6)	92 (20.3)	80 (17.8)	85 (16.9)	57 (19.6)	39 (16.5)	25 (16.6)
年金などの所得保障の充実	1,108 (40.7)	284 (44.6)	179 (39.5)	186 (41.5)	209 (41.3)	112 (38.9)	83 (34.8)	56 (36.9)
移動を容易にするための施策の充実	330 (12.1)	107 (16.8)	65 (14.3)	50 (11.2)	49 (9.7)	26 (9.2)	16 (6.8)	15 (10.2)
スポーツ・レクリエーション・文化活動に対する援助	111 (4.1)	17 (2.6)	23 (5.2)	19 (4.3)	22 (4.3)	14 (5.0)	13 (5.6)	2 (1.6)
結婚についての相談活動	35 (1.3)	8 (1.2)	8 (1.8)	5 (1.2)	6 (1.1)	2 (0.8)	3 (1.4)	3 (1.9)
その他	118 (4.3)	24 (3.8)	16 (3.6)	19 (4.3)	29 (5.8)	14 (4.8)	12 (5.0)	3 (1.9)
回答なし	804 (29.5)	153 (24.0)	121 (26.6)	126 (28.2)	160 (31.5)	100 (34.8)	97 (40.6)	47 (31.5)

()内は、身体障害者数又は障害の程度別身体障害者の総数を100.0とした場合の割合(%)である。

第2章 調査結果の概要

図2-8 障害の種類別にみた「現在、特に必要な福祉サービス」の要望している割合

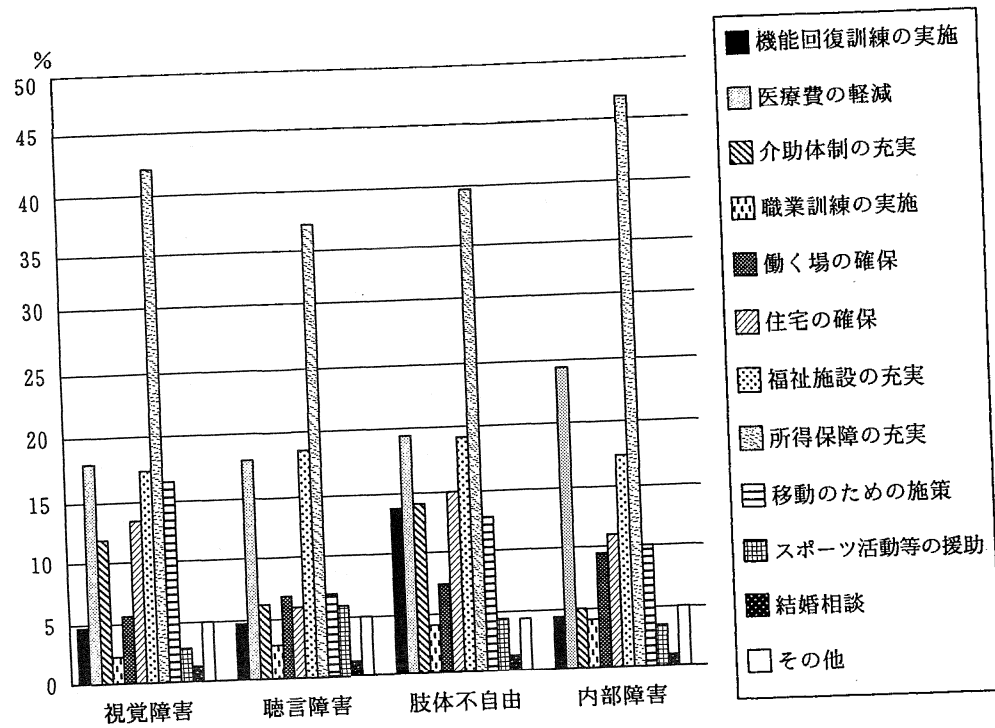

第3章 統計表

本統計表には標本数を掲げてあるから、
全国推計数を算出する場合は479.03を乗ず
る。

第1表 身体障害者数、性・年齢階級・

性 年齢階級	総数	視 覚 障 害	聴覚・言語障害				肢 体 不					
			総数	聴 覚 障 害	平衡機 能障害	音声・ 言語機 能障害	総数	上 肢 切 断	上肢機 能障害	下 肢 切 断	下肢機 能障害	体幹機 能障害
総数	5,682	736	748	673	10	65	3,241	232	825	119	1,097	380
男	3,135	348	410	360	9	41	1,823	175	514	91	521	205
女	2,401	—	322	298	1	23	1,329	49	294	23	545	167
不詳	146	—	16	15	—	1	89	8	17	5	31	8
18—19歳	33	2	8	7	—	1	22	—	5	1	2	4
男	23	1	5	5	—	—	17	—	4	1	1	4
女	10	1	3	2	—	1	5	—	1	—	1	—
不詳	—	—	—	—	—	—	—	—	—	—	—	—
20—29歳	149	15	23	23	—	—	95	1	23	9	30	5
男	88	8	12	12	—	—	60	1	16	8	16	1
女	60	7	11	11	—	—	34	—	7	1	13	4
不詳	1	—	—	—	—	—	1	—	—	—	1	—
30—39歳	284	31	39	36	—	3	163	11	30	5	70	6
男	165	22	18	17	—	1	99	10	16	4	35	4
女	118	8	21	19	—	2	64	1	14	1	35	2
不詳	1	1	—	—	—	—	—	—	—	—	—	—
40—49歳	556	60	66	57	1	8	330	30	75	14	121	25
男	310	32	38	32	1	5	179	22	42	8	61	13
女	243	28	28	25	—	3	149	8	33	6	60	12
不詳	3	—	—	—	—	—	2	—	—	—	—	—
50—59歳	974	115	99	83	3	13	566	52	149	16	196	53
男	537	58	48	35	2	11	309	35	93	15	90	31
女	423	57	49	46	1	2	248	17	54	1	101	20
不詳	14	—	2	2	—	—	9	—	2	—	5	2
60—64歳	788	95	54	42	1	11	483	39	147	20	150	60
男	461	49	25	16	1	8	293	32	90	17	80	32
女	311	44	29	26	—	3	178	5	51	3	68	27
不詳	16	2	—	—	—	—	12	2	6	—	2	1
65—69歳	860	91	97	91	—	6	496	42	125	19	149	81
男	516	43	57	53	—	4	307	33	87	16	74	49
女	336	48	39	37	—	2	183	7	38	2	73	31
不詳	8	—	1	1	—	—	6	2	—	1	2	1
70歳以上	1,917	306	344	319	4	21	1,023	51	262	33	355	141
男	1,011	130	201	185	4	12	549	41	163	22	162	70
女	877	174	138	130	—	8	454	9	95	9	187	69
不詳	29	2	5	4	—	1	20	1	4	2	6	2
不詳(年齢)	121	21	18	15	1	2	63	6	9	2	24	5
男	24	5	6	5	1	—	10	1	3	—	2	1
女	23	3	4	2	—	2	14	2	1	—	7	2
不詳	74	13	8	8	—	—	39	3	5	2	15	2

障害の種類(重複障害一再掲)別

脳原性全 身性運動 機能障害	自 由				内 部 障 害						(再 掲) 重複障害
	全身性運動機能障害				総数	心臓機 能障害	呼吸器 機能 障 害	腎臓機 能障害	ぼうこう・ 直腸機 能障害	小腸機 能障害	
	総数	上肢機 能障害	下肢機 能障害	体幹機 能障害							
99	489	199	176	114	957	482	131	220	123	1	253
66	251	111	74	66	554	255	90	130	79	—	144
31	220	85	92	43	380	214	38	84	43	1	106
2	18	3	10	5	23	13	3	6	1	—	3
5	5	2	—	3	1	1	—	—	—	—	2
4	3	—	—	3	—	—	—	—	—	—	2
1	2	2	—	—	1	1	—	—	—	—	—
—	—	—	—	—	—	—	—	—	—	—	—
11	16	6	5	5	16	9	2	5	—	—	2
8	10	4	4	2	8	5	—	3	—	—	1
3	6	2	1	3	8	4	2	2	—	—	1
—	—	—	—	—	—	—	—	—	—	—	—
13	28	15	11	2	51	18	2	28	2	1	6
10	20	10	8	2	26	9	1	15	1	—	1
3	3	5	3	—	25	9	1	13	1	1	4
—	—	—	—	—	—	—	—	—	—	—	1
12	53	18	27	8	100	48	5	42	5	—	15
10	23	13	7	3	61	27	3	28	3	—	9
2	28	5	19	4	38	20	2	14	2	—	5
—	2	—	1	1	1	1	—	—	—	—	1
17	83	41	24	18	194	97	25	57	15	—	37
10	35	14	10	11	122	61	14	35	12	—	23
7	48	27	14	7	69	34	11	21	3	—	14
—	—	—	—	—	3	2	—	1	—	—	—
5	62	30	16	16	156	74	24	25	33	—	26
1	41	20	11	10	94	40	18	13	23	—	18
4	20	10	4	6	60	33	6	11	10	—	8
—	1	—	1	—	2	1	—	1	—	—	—
10	70	28	21	21	176	93	42	24	17	—	43
7	41	15	11	15	109	50	32	15	12	—	24
3	29	13	10	6	66	43	10	8	5	—	19
—	—	—	—	—	1	—	—	1	—	—	—
25	156	55	65	36	244	133	26	35	50	—	117
16	75	33	23	19	131	61	21	21	28	—	63
8	77	21	40	16	111	70	5	14	22	—	54
1	4	1	2	1	2	2	—	—	—	—	—
1	16	4	7	5	19	9	5	4	1	—	5
—	3	2	—	1	3	2	1	—	—	—	3
—	2	—	1	1	2	—	1	1	—	—	1
1	11	2	6	3	14	7	3	3	1	—	1

第2表 身体障害者数, 性・年齢階級・

性 年齢階級	総数	視 覚 障 害	聴覚・言語障害				肢 体 不					
			総数	聴 覚 障 害	平衡機 能障害	音声・ 言語機 能障害	総数	上 肢 断	上肢機 能障害	下 肢 断	下肢機 能障害	体幹機 能障害
総数	5,682	666	714	648	7	59	3,141	229	793	118	1,072	369
男	3,135	309	388	346	6	36	1,770	172	495	90	513	198
女	2,401	340	311	288	1	22	1,283	49	281	23	528	163
不詳	146	17	15	14	—	1	88	8	17	5	31	8
18—19歳	33	2	8	7	—	1	20	—	4	1	2	3
男	23	1	5	5	—	—	15	—	3	1	1	3
女	10	1	3	2	—	1	5	—	1	—	1	—
不詳	—	—	—	—	—	—	—	—	—	—	—	—
20—29歳	149	14	23	23	—	—	94	1	23	9	30	5
男	88	8	12	12	—	—	59	1	16	8	16	1
女	60	6	11	11	—	—	34	—	7	1	13	4
不詳	1	—	—	—	—	—	1	—	—	—	1	—
30—39歳	284	29	38	35	—	3	160	11	29	5	70	6
男	165	22	18	17	—	1	98	10	16	4	35	4
女	118	7	20	18	—	2	62	1	13	1	35	2
不詳	1	—	—	—	—	—	—	—	—	—	—	—
40—49歳	556	58	65	57	1	7	323	30	72	14	120	24
男	310	30	37	32	1	4	175	22	40	8	61	12
女	243	28	28	25	—	3	147	8	32	6	59	12
不詳	3	—	—	—	—	—	1	—	—	—	—	—
50—59歳	974	102	96	83	2	11	553	52	145	16	195	50
男	537	51	45	35	1	9	301	35	91	15	89	28
女	423	51	49	46	1	2	243	17	52	1	101	20
不詳	14	—	2	2	—	—	9	—	2	—	5	2
60—64歳	788	89	50	39	1	10	472	37	144	19	147	59
男	461	44	24	15	1	8	285	30	87	16	79	32
女	311	43	26	24	—	2	175	5	51	3	66	26
不詳	16	2	—	—	—	—	12	2	6	—	2	1
65—69歳	860	83	94	89	—	5	474	41	115	19	144	81
男	516	41	54	51	—	3	294	32	83	16	71	49
女	336	42	39	37	—	2	174	7	32	2	71	31
不詳	8	—	1	1	—	—	6	2	—	1	2	1
70歳以上	1,917	270	324	302	2	20	983	51	252	33	340	136
男	1,011	108	188	175	2	11	534	41	156	22	159	68
女	877	160	131	123	—	8	429	9	92	9	175	66
不詳	29	2	5	4	—	1	20	1	4	2	6	2
不詳(年齢)	121	19	16	13	1	2	62	6	9	2	24	5
男	24	4	5	4	1	—	9	1	3	—	2	1
女	23	2	4	2	—	2	14	2	1	—	7	2
不詳	74	13	7	7	—	—	39	3	5	2	15	2

障害の種類(重複障害一別掲)別

脳原性全 身性運動 機能障害	自 由				内 部 障 害						(別 掲) 重複障害
	全身性運動機能障害				総数	心臓機 能障害	呼吸器 機能障 害	腎臓機 能障害	ぼうこう・ 直腸機 能障害	小腸機 能障害	
	総数	上肢機 能障害	下肢機 能障害	体幹機 能障害							
94	466	190	169	107	908	457	119	208	123	1	253
64	238	106	71	61	524	240	81	124	79	—	144
28	211	81	89	41	361	204	35	78	43	1	106
2	17	3	9	5	23	13	3	6	1	—	3
5	5	2	—	3	1	1	—	—	—	—	2
4	3	—	—	3	—	—	—	—	—	—	2
1	2	2	—	—	1	1	—	—	—	—	—
—	—	—	—	—	—	—	—	—	—	—	—
11	15	6	5	4	16	9	2	5	—	—	2
8	9	4	4	1	8	5	—	3	—	—	1
3	6	2	1	3	8	4	2	2	—	—	1
—	—	—	—	—	—	—	—	—	—	—	—
13	26	13	11	2	51	18	2	28	2	1	6
10	19	9	8	2	26	9	1	15	1	—	1
3	7	4	3	—	25	9	1	13	1	1	4
—	—	—	—	—	—	—	—	—	—	—	1
12	51	18	25	8	95	46	5	39	5	—	15
10	22	13	6	3	59	26	3	27	3	—	9
2	28	5	19	4	35	19	2	12	2	—	5
—	1	—	—	1	1	1	—	—	—	—	1
15	80	39	23	18	186	94	24	53	15	—	37
9	34	14	9	11	117	59	13	33	12	—	23
6	46	25	14	7	66	33	11	19	3	—	14
—	—	—	—	—	3	2	—	1	—	—	—
5	61	29	16	16	151	73	22	23	33	—	26
1	40	19	11	10	90	39	17	11	23	—	18
4	20	10	4	6	59	33	5	11	10	—	8
—	1	—	1	—	2	1	—	1	—	—	—
9	65	27	20	18	166	88	37	24	17	—	43
6	37	14	11	12	103	48	28	15	12	—	24
3	28	13	9	6	62	40	9	8	5	—	19
—	—	—	—	—	1	—	—	1	—	—	—
23	148	53	62	33	223	119	22	32	50	—	117
16	72	32	22	18	118	52	18	20	28	—	63
6	72	20	38	14	103	65	4	12	22	—	54
1	4	1	2	1	2	2	—	—	—	—	—
1	15	3	7	5	19	9	5	4	1	—	5
—	2	1	—	1	3	2	1	—	—	—	3
—	2	—	1	1	2	—	1	1	—	—	1
1	11	2	6	3	14	7	3	3	1	—	1

第3表 身体障害者数(延数), 性・

性 年齢階級	総数	視 覚 障 害	聴覚・言語障害				肢 体 不					
			総数	聴 覚 障 害	平 衡 機 能 障 害	音 声 ・ 言 語 機 能 障 害	総数	上 肢 切 断	上 肢 機 能 障 害	下 肢 切 断	下 肢 機 能 障 害	体 幹 機 能 障 害
総数	7,248	822	976	764	41	171	4,387	246	969	144	1,658	483
男	4,039	396	538	404	26	108	2,482	183	602	110	851	266
女	3,034	406	417	344	14	59	1,797	55	347	28	769	208
不詳	175	20	21	16	1	4	108	8	20	6	38	9
18-19歳	39	2	10	7	—	3	26	—	5	1	4	4
男	26	1	7	5	—	2	18	—	4	1	2	4
女	13	1	3	2	—	1	8	—	1	—	2	—
不詳	—	—	—	—	—	—	—	—	—	—	—	—
20-29歳	182	17	27	23	—	4	122	1	27	10	40	7
男	110	9	15	12	—	3	78	1	18	8	24	2
女	71	8	12	11	—	1	43	—	9	2	15	5
不詳	1	—	—	—	—	—	1	—	—	—	1	—
30-39歳	338	32	52	38	1	13	203	11	34	7	87	9
男	190	22	22	17	—	5	120	10	18	5	43	6
女	146	9	29	20	1	8	83	1	16	2	44	3
不詳	2	1	1	1	—	—	—	—	—	—	—	—
40-49歳	679	63	98	61	6	31	413	31	83	14	161	34
男	377	33	57	35	4	18	221	23	48	8	77	17
女	295	30	38	26	1	11	189	8	35	6	84	17
不詳	7	—	3	—	1	2	3	—	—	—	—	—
50-59歳	1,251	131	135	94	7	34	774	58	175	18	295	70
男	700	69	69	38	5	26	427	39	110	17	154	42
女	536	62	64	54	2	8	337	19	63	1	135	26
不詳	15	—	2	2	—	—	10	—	2	—	6	2
60-64歳	997	109	76	48	4	24	646	40	162	24	239	75
男	590	59	40	19	3	18	390	32	99	20	132	40
女	388	48	36	29	1	6	241	6	56	4	104	33
不詳	19	2	—	—	—	—	15	2	7	—	3	2
65-69歳	1,094	107	124	105	3	16	667	44	142	26	240	94
男	659	53	74	62	2	10	413	35	97	22	134	55
女	427	54	49	42	1	6	248	7	45	3	104	38
不詳	8	—	1	1	—	—	6	2	—	1	2	1
70歳以上	2,522	339	433	371	19	43	1,457	55	329	42	565	185
男	1,350	145	245	209	11	25	798	42	204	29	283	99
女	1,132	191	182	158	8	16	631	12	120	10	273	84
不詳	40	3	6	4	—	2	28	1	5	3	9	2
不詳(年齢)	146	22	21	17	1	3	79	6	12	2	27	5
男	37	5	9	7	1	1	17	1	4	—	2	1
女	26	3	4	2	—	2	17	2	2	—	8	2
不詳	83	14	8	8	—	—	45	3	6	2	17	2

年齢階級・障害の種類別

脳原性全 身性運動 機能障害	自 由				内 部 障 害					
	全身性運動機能障害				総数	心臓機 能障害	呼吸器 機能 障害	腎臓機 能障害	ぼうこう・ 直腸機 能障害	小腸機 能障害
	総数	上肢機 能障害	下肢機 能障害	体幹機 能障害						
111	776	247	360	169	1,063	522	151	241	143	6
74	396	135	170	91	623	279	103	146	92	3
35	355	107	177	71	414	230	43	88	50	3
2	25	5	13	7	26	13	5	7	1	—
5	7	2	2	3	1	1	—	—	—	—
4	3	—	—	3	—	—	—	—	—	—
1	4	2	2	—	1	1	—	—	—	—
—	—	—	—	—	—	—	—	—	—	—
11	26	8	11	7	16	9	2	5	—	—
8	17	5	8	4	8	5	—	3	—	—
3	9	3	3	3	8	4	2	2	—	—
—	—	—	—	—	—	—	—	—	—	—
13	42	18	19	5	51	18	2	28	2	1
10	28	12	13	3	26	9	1	15	1	—
3	14	6	6	2	25	9	1	13	1	1
—	—	—	—	—	—	—	—	—	—	—
12	78	21	41	16	105	50	6	44	5	—
10	38	14	17	7	66	29	4	30	3	—
2	37	7	23	7	38	20	2	14	2	—
—	3	—	1	2	1	1	—	—	—	—
20	138	49	60	29	211	105	26	61	17	2
12	53	18	20	15	135	66	15	39	14	1
8	85	31	40	14	73	37	11	21	3	1
—	—	—	—	—	3	2	—	1	—	—
6	100	37	44	19	166	78	26	26	36	—
2	65	25	28	12	101	43	20	14	24	—
4	34	12	15	7	63	34	6	11	12	—
—	1	—	1	—	2	1	—	1	—	—
14	107	32	43	32	196	101	44	30	20	1
11	59	17	23	19	119	54	34	18	13	—
3	48	15	20	13	76	47	10	11	7	1
—	—	—	—	—	1	—	—	1	—	—
29	252	73	129	50	293	150	38	42	61	2
17	124	40	58	26	162	70	27	27	36	2
11	121	31	67	23	128	78	10	15	25	0
1	7	2	4	1	3	2	1	—	—	—
1	26	7	11	8	24	10	7	5	2	—
—	9	4	3	2	6	3	2	—	1	—
—	3	—	1	2	2	—	1	1	—	—
1	14	3	7	4	16	7	4	4	1	—

第4表 身体障害者数, 性・障害の程度・

性 障害の程度	総数	視 覚 障 害	聴覚・言語障害				肢 体 不					
			総数	聴 覚 障 害	平 衡 機 能 障 害	音 声 ・ 言 語 機 能 障 害	総数	上 肢 切 断	上 肢 機 能 障 害	下 肢 切 断	下 肢 機 能 障 害	体 幹 機 能 障 害
総数	5,682	736	748	673	10	65	3,241	232	825	119	1,097	380
男	3,135	348	410	360	9	41	1,823	175	514	91	521	205
女	2,401	370	322	298	1	23	1,329	49	294	23	545	167
不詳	146	18	16	15	—	1	89	8	17	5	31	8
1 級	1,331	265	44	41	1	2	521	8	193	5	82	67
男	687	129	24	22	1	1	270	6	108	1	37	28
女	614	133	20	19	—	1	237	1	82	4	41	37
不詳	30	3	—	—	—	—	14	1	3	—	4	2
2 級	948	159	177	172	2	3	605	32	182	9	133	110
男	502	66	92	87	2	3	342	24	113	8	64	61
女	427	89	83	83	—	—	251	7	67	—	67	49
不詳	19	4	2	2	—	—	12	1	2	1	2	—
3 級	935	67	138	109	—	29	516	55	130	32	137	83
男	521	26	80	61	—	19	281	43	76	25	53	43
女	386	38	51	42	—	9	222	12	50	5	82	37
不詳	28	3	7	6	—	1	13	—	4	2	2	3
4 級	1,056	61	129	107	1	21	666	58	115	57	353	—
男	607	29	75	63	1	11	372	41	77	43	165	—
女	422	32	53	43	—	10	271	14	38	12	171	—
不詳	27	—	1	1	—	—	23	3	—	2	17	—
5 級	601	60	4	2	2	—	537	45	96	7	237	104
男	357	32	3	1	2	—	322	35	67	7	119	66
女	225	24	1	1	—	—	200	9	26	—	113	36
不詳	19	4	—	—	—	—	15	1	3	—	5	2
6 級	497	81	206	206	—	—	210	28	44	6	110	—
男	290	48	106	106	—	—	136	21	33	5	64	—
女	192	30	94	94	—	—	68	5	8	1	46	—
不詳	15	3	6	6	—	—	6	2	3	—	—	—
7 級	—	—	—	—	—	—	—	—	—	—	—	—
男	—	—	—	—	—	—	—	—	—	—	—	—
女	—	—	—	—	—	—	—	—	—	—	—	—
不詳	—	—	—	—	—	—	—	—	—	—	—	—
不 明	314	43	50	36	4	10	186	6	65	3	45	16
男	171	18	30	20	3	7	100	5	40	2	19	7
女	135	24	20	16	1	3	80	1	23	1	25	8
不詳	8	1	—	—	—	—	6	—	2	—	1	1
級 外	—	—	—	—	—	—	—	—	—	—	—	—
男	—	—	—	—	—	—	—	—	—	—	—	—
女	—	—	—	—	—	—	—	—	—	—	—	—
不詳	—	—	—	—	—	—	—	—	—	—	—	—

障害の種類 (重複障害一再掲) 別

自 由	全身性運動機能障害				内 部 障 害					(再 掲) 重複障害		
	総数	上肢機 能障害	下肢機 能障害	体幹機 能障害	総数	心臓機 能障害	呼吸器 機 能 障 害	腎臓機 能障害	ぼうこう・ 直腸機 能障害		小腸機 能障害	
脳原性全 身性運動 機能障害	99	489	199	176	114	957	482	131	220	123	1	253
	66	251	111	74	66	554	255	90	130	79	—	144
	31	220	85	92	43	380	214	38	84	43	1	106
	2	18	3	10	5	23	13	3	6	1	—	3
	32	134	80	28	26	501	267	26	207	1	—	129
	20	70	39	14	17	264	124	19	121	—	—	72
	11	61	41	12	8	224	135	7	81	1	—	57
	1	3	—	2	1	13	8	—	5	—	—	—
	28	111	40	34	37	7	4	3	—	—	—	58
	18	54	24	12	18	2	—	2	—	—	—	33
	10	51	15	19	17	4	3	1	—	—	—	23
	—	6	1	3	2	1	1	—	—	—	—	2
	14	65	22	28	15	214	141	61	1	10	1	30
	10	31	13	10	8	134	87	41	1	5	—	19
	4	32	9	17	6	75	51	18	—	5	1	11
	—	2	—	1	1	5	3	2	—	—	—	—
	7	76	22	39	15	200	54	35	5	106	—	21
	6	40	10	19	11	131	35	22	3	71	—	13
	1	35	11	20	4	66	18	12	2	34	—	7
	—	1	1	—	—	3	1	1	—	1	—	1
	3	45	12	19	14	—	—	—	—	—	—	10
	2	26	9	8	9	—	—	—	—	—	—	5
	—	16	2	10	4	—	—	—	—	—	—	5
	1	3	1	1	1	—	—	—	—	—	—	—
	3	19	7	11	1	—	—	—	—	—	—	—
	3	10	5	4	1	—	—	—	—	—	—	2
	—	8	2	6	—	—	—	—	—	—	—	—
	—	1	—	1	—	—	—	—	—	—	—	2
	—	—	—	—	—	—	—	—	—	—	—	—
	—	—	—	—	—	—	—	—	—	—	—	—
	—	—	—	—	—	—	—	—	—	—	—	—
	—	—	—	—	—	—	—	—	—	—	—	—
	—	—	—	—	—	—	—	—	—	—	—	—
	12	39	16	17	6	35	16	6	7	6	—	3
	7	20	11	7	2	23	9	6	5	3	—	2
	5	17	5	8	4	11	7	—	1	3	—	1
	—	2	—	2	—	1	—	—	1	—	—	—
	—	—	—	—	—	—	—	—	—	—	—	—
	—	—	—	—	—	—	—	—	—	—	—	—
	—	—	—	—	—	—	—	—	—	—	—	—
	—	—	—	—	—	—	—	—	—	—	—	—
	—	—	—	—	—	—	—	—	—	—	—	—

第5表 身体障害者数、性・障害の程度・

性 障害の程度	総数	視覚 障害	聴覚・言語障害				肢 体 不					
			総数	聴覚 障害	平衡機 能障害	音声・ 言語機 能障害	総数	上肢 切断	上肢機 能障害	下肢 切断	下肢機 能障害	体幹機 能障害
総数	5,682	666	714	648	7	59	3,141	229	793	118	1,072	369
男	3,135	309	388	346	6	36	1,770	172	495	90	513	198
女	2,401	340	311	288	1	22	1,283	49	281	23	528	163
不詳	146	17	15	14	—	1	88	8	17	5	31	8
1 級	1,331	226	39	39	—	—	468	7	177	5	71	63
男	687	107	21	21	—	—	243	5	101	1	33	24
女	614	116	18	18	—	—	211	1	73	4	34	37
不詳	30	3	—	—	—	—	14	1	3	—	4	2
2 級	948	144	164	163	1	—	581	32	174	9	126	105
男	502	58	83	82	1	—	328	24	107	8	60	59
女	427	83	79	79	—	—	242	7	65	—	64	46
不詳	19	3	2	2	—	—	11	1	2	1	2	—
3 級	935	63	133	104	—	29	502	53	123	32	135	81
男	521	25	75	56	—	19	272	41	71	25	53	52
女	386	35	51	42	—	9	217	12	48	5	80	36
不詳	28	3	7	6	—	1	13	—	4	2	2	3
4 級	1,056	58	121	101	—	20	660	58	114	56	350	—
男	607	26	71	61	—	10	370	41	76	42	165	—
女	422	32	50	40	—	10	267	14	38	12	168	—
不詳	27	—	—	—	—	—	23	3	—	2	17	—
5 級	601	54	2	—	2	—	535	45	96	7	235	104
男	357	28	2	—	2	—	322	35	67	7	119	66
女	225	22	—	—	—	—	198	9	26	—	111	36
不詳	19	4	—	—	—	—	15	1	3	—	5	2
6 級	497	80	205	205	—	—	210	28	44	6	110	—
男	290	48	106	106	—	—	136	21	33	5	64	—
女	192	29	93	93	—	—	68	5	8	1	46	—
不詳	15	3	6	6	—	—	6	2	3	—	—	—
7 級	—	—	—	—	—	—	—	—	—	—	—	—
男	—	—	—	—	—	—	—	—	—	—	—	—
女	—	—	—	—	—	—	—	—	—	—	—	—
不詳	—	—	—	—	—	—	—	—	—	—	—	—
不明	314	41	50	36	4	10	185	6	65	3	45	16
男	171	17	30	20	3	7	99	5	40	2	19	7
女	135	23	20	16	1	3	80	1	23	1	25	8
不詳	8	1	—	—	—	—	6	—	2	—	1	1
級外	—	—	—	—	—	—	—	—	—	—	—	—
男	—	—	—	—	—	—	—	—	—	—	—	—
女	—	—	—	—	—	—	—	—	—	—	—	—
不詳	—	—	—	—	—	—	—	—	—	—	—	—

障害の種類（重複障害一別掲）別

脳原性全 身性運動 機能障害	自 由				内 部 障 害						(別 掲) 重複障害
	全身性運動機能障害				総数	心臓機 能障害	呼吸器 機能障 害	腎臓機 能障害	ぼうこう・ 直腸機 能障害	小腸機 能障害	
	総数	上肢機 能障害	下肢機 能障害	体幹機 能障害							
94	466	190	169	107	908	457	119	208	123	1	253
64	238	106	71	61	524	240	81	124	79	—	144
28	211	81	89	41	361	204	35	78	43	1	106
2	17	3	9	5	23	13	3	6	1	—	3
27	118	74	23	21	469	249	24	195	1	—	129
18	61	36	11	14	244	112	17	115	—	—	72
8	54	38	10	6	212	129	7	75	1	—	57
1	3	—	2	1	13	8	—	5	—	—	—
28	107	38	33	36	1	1	—	—	—	—	—
18	52	23	12	17	—	—	—	—	—	—	58
10	50	14	19	17	—	—	—	—	—	—	33
—	5	1	2	2	1	1	—	—	—	—	23
14	64	22	28	14	207	137	58	1	10	1	2
10	30	13	10	7	130	84	40	1	5	—	30
4	32	9	17	6	72	50	16	—	5	1	19
—	2	—	1	1	5	3	2	—	—	—	11
7	75	22	38	15	196	54	31	5	106	—	—
6	40	10	19	11	127	35	18	3	71	—	21
1	34	11	19	4	66	18	12	2	34	—	13
—	1	1	—	—	3	1	1	—	1	—	7
3	45	12	19	14	—	—	—	—	—	—	1
2	26	9	8	9	—	—	—	—	—	—	10
—	16	2	10	4	—	—	—	—	—	—	5
1	3	1	1	1	—	—	—	—	—	—	5
3	19	7	11	1	—	—	—	—	—	—	—
3	10	5	4	1	—	—	—	—	—	—	2
—	8	2	6	—	—	—	—	—	—	—	—
—	1	—	1	—	—	—	—	—	—	—	2
—	—	—	—	—	—	—	—	—	—	—	—
—	—	—	—	—	—	—	—	—	—	—	—
—	—	—	—	—	—	—	—	—	—	—	—
12	38	15	17	6	35	16	6	7	6	—	—
7	19	10	7	2	23	9	6	5	3	—	3
5	17	5	8	4	11	7	—	1	3	—	2
—	2	—	2	—	1	—	—	1	—	—	1
—	—	—	—	—	—	—	—	—	—	—	—
—	—	—	—	—	—	—	—	—	—	—	—
—	—	—	—	—	—	—	—	—	—	—	—
—	—	—	—	—	—	—	—	—	—	—	—

第6表 身体障害者数(延数), 性・

性 障害の程度	総数	視 覚 障 害	聴覚・言語障害				肢 体 不					
			総数	聴 覚 障 害	平衡機 能障害	音声・ 言語機 能障害	総数	上 肢 切 断	上肢機 能障害	下 肢 切 断	下肢機 能障害	体幹機 能障害
総数	7,248	822	976	764	41	171	4,387	246	969	144	1,658	483
男	4,039	396	538	404	26	108	2,482	183	602	110	851	266
女	3,034	406	417	344	14	59	1,797	55	347	28	769	208
不詳	175	20	21	16	1	4	108	8	20	6	38	9
1 級	1,205	253	—	—	—	—	428	4	64	4	125	73
男	615	121	—	—	—	—	214	3	34	1	61	29
女	558	129	—	—	—	—	200	—	27	3	59	42
不詳	32	3	—	—	—	—	14	1	3	—	5	2
2 級	1,213	166	219	219	—	—	828	34	199	13	217	132
男	625	70	111	111	—	—	444	25	115	10	106	76
女	565	93	106	106	—	—	366	8	82	2	108	55
不詳	23	3	2	2	—	—	18	1	2	1	3	1
3 級	1,380	76	219	122	10	87	848	55	249	37	252	108
男	786	34	126	68	5	53	483	44	150	29	120	59
女	559	38	84	47	4	33	349	11	94	6	129	46
不詳	35	4	9	7	1	1	16	—	5	2	3	3
4 級	1,372	68	158	118	—	40	927	60	170	62	501	—
男	792	31	95	70	—	25	521	43	106	48	251	—
女	548	37	62	47	—	15	379	14	63	12	232	—
不詳	32	—	1	1	—	—	27	3	1	2	18	—
5 級	710	67	7	—	7	—	636	49	109	8	270	133
男	421	36	5	—	5	—	380	38	77	8	137	80
女	270	27	2	—	2	—	241	10	29	—	128	51
不詳	19	4	—	—	—	—	15	1	3	—	5	2
6 級	615	97	238	238	—	—	280	29	65	8	140	—
男	357	57	117	117	—	—	183	21	48	7	83	—
女	242	37	115	115	—	—	90	6	14	1	57	—
不詳	16	3	6	6	—	—	7	2	3	—	—	—
7 級	67	—	—	—	—	—	67	1	29	—	27	—
男	45	—	—	—	—	—	45	1	20	—	21	—
女	20	—	—	—	—	—	20	—	8	—	5	—
不詳	2	—	—	—	—	—	2	—	1	—	1	—
不 明	646	87	120	63	21	36	362	12	83	10	122	37
男	373	43	75	34	15	26	205	7	51	6	69	22
女	259	41	44	29	6	9	148	5	30	3	50	14
不詳	14	3	1	—	—	1	9	—	2	1	3	1
級 外	40	8	15	4	3	8	11	2	1	2	4	—
男	25	4	9	4	1	4	7	1	1	1	3	—
女	13	4	4	—	2	2	4	1	—	1	1	—
不詳	2	—	2	—	—	2	—	—	—	—	—	—

障害の程度・障害の種類別

自 由	全身性運動機能障害				内 部 障 害						
	総数	上肢機 能障害	下肢機 能障害	体幹機 能障害	総数	心臓機 能障害	呼吸器 機能障 害	腎臓機 能障害	ぼうこう・ 直腸機 能障害	小腸機 能障害	
脳原性全 身性運動 機能障害	111	776	247	360	169	1,063	522	151	241	143	6
	74	396	135	170	91	623	279	103	146	92	3
	35	355	107	177	71	414	230	43	88	50	3
	2	25	5	13	7	26	13	5	7	1	—
	27	131	37	54	40	524	271	29	221	2	1
	19	67	17	26	24	280	126	21	131	1	1
	8	61	20	26	15	229	137	7	84	1	—
	—	3	—	2	1	15	8	1	6	—	—
	32	201	69	86	46	—	—	—	—	—	—
	20	92	33	39	20	—	—	—	—	—	—
	11	100	34	44	22	—	—	—	—	—	—
	1	9	2	3	4	—	—	—	—	—	—
	15	132	50	54	28	237	156	67	2	11	1
	9	72	32	26	14	143	92	45	1	5	—
	6	57	17	27	13	88	60	20	1	6	1
	—	3	1	1	1	6	4	2	—	—	—
	9	125	34	73	18	219	62	39	6	112	—
	8	65	17	37	11	145	41	25	4	75	—
	1	57	16	34	7	70	20	12	2	36	—
	—	3	1	2	—	4	1	2	—	1	—
	3	64	18	29	17	—	—	—	—	—	—
	2	38	13	13	12	—	—	—	—	—	—
	—	23	4	15	4	—	—	—	—	—	—
	1	3	1	1	1	—	—	—	—	—	—
	3	35	13	19	3	—	—	—	—	—	—
	3	21	9	10	2	—	—	—	—	—	—
	—	12	4	7	1	—	—	—	—	—	—
	—	2	—	2	—	—	—	—	—	—	—
	—	10	4	6	—	—	—	—	—	—	—
	—	3	2	1	—	—	—	—	—	—	—
	—	7	2	5	—	—	—	—	—	—	—
	—	—	—	—	—	—	—	—	—	—	—
	21	77	21	39	17	77	29	16	12	16	4
	13	37	11	18	8	50	17	12	10	9	2
	8	38	10	19	9	26	12	4	1	7	2
	—	2	—	2	—	1	—	—	1	—	—
	1	1	1	—	—	6	4	—	—	2	—
	—	1	1	—	—	5	3	—	—	2	—
	1	—	—	—	—	1	1	—	—	—	—
	—	—	—	—	—	—	—	—	—	—	—

第7表 重複障害者数, 障害の種類・組合せ・障害の程度別

重複障害の種類	総数	障害の程度別								
		1級	2級	3級	4級	5級	6級	7級	不明	級外
総数	253	129	58	30	21	10	2	—	3	—
視覚障害と聴覚障害	27	11	11	1	2	1	—	—	1	—
視覚障害と肢体不自由	56	27	10	7	6	5	1	—	—	—
視覚障害と内部障害	8	5	1	1	—	—	—	—	1	—
聴覚障害と肢体不自由	77	33	19	11	9	4	1	—	—	—
聴覚障害と内部障害	13	9	3	—	1	—	—	—	—	—
肢体不自由と内部障害	57	33	11	9	3	—	—	—	1	—
3種類以上の重複障害	15	11	3	1	—	—	—	—	—	—

第8表 身体障害者数, 障害の種類(重複障害一別掲)・障害の原因・性別

障害の種類	総数				交通事故				労働災害				その他の事故			
	総数	男	女	不詳	総数	男	女	不詳	総数	男	女	不詳	総数	男	女	不詳
総数	5,682	3,135	2,401	146	241	165	67	9	388	308	69	11	321	183	133	5
視覚障害	666	309	340	17	7	6	1	—	18	15	3	—	34	20	14	—
聴覚・言語障害	714	388	311	15	10	5	5	—	15	12	3	—	18	9	8	1
聴覚障害	648	346	288	14	10	5	5	—	15	12	3	—	17	9	7	1
平衡機能障害	7	6	1	—	—	—	—	—	—	—	—	—	—	—	—	—
音声, 言語機能障害	59	36	22	1	—	—	—	—	—	—	—	—	—	—	—	—
肢体不自由	3,141	1,770	1,283	88	212	149	54	9	330	263	57	10	257	147	106	4
上肢切断	229	172	49	8	8	7	1	—	114	86	23	5	45	31	13	1
上肢機能障害	793	495	281	17	45	32	13	—	93	72	18	3	57	39	17	1
下肢切断	118	90	23	5	24	20	3	1	19	19	—	—	8	5	2	1
下肢機能障害	1,072	513	528	31	96	64	25	7	69	57	11	1	114	54	60	—
体幹機能障害	389	198	163	8	13	11	2	—	8	7	1	—	13	9	4	—
脳原性全身性運動機能障害	94	64	28	2	2	1	1	—	1	1	—	—	2	2	—	—
全身性(多肢及び体幹)運動機能障害	466	238	211	17	24	14	9	1	26	21	4	1	18	7	10	1
上肢機能障害	190	106	81	3	7	4	3	—	9	8	—	1	8	3	4	1
下肢機能障害	169	71	89	9	12	7	4	1	12	10	2	—	9	4	5	—
体幹機能障害	107	61	41	5	5	3	2	—	5	3	2	—	1	—	1	—
内部障害	908	524	361	23	5	3	2	—	14	10	4	—	3	2	1	—
心臓機能障害	457	240	204	13	2	1	1	—	6	3	3	—	2	1	1	—
呼吸器機能障害	119	81	35	3	—	—	—	—	7	7	—	—	1	1	—	—
じん臓機能障害	208	124	78	6	1	—	1	—	1	—	1	—	—	—	—	—
ぼうこう・直腸機能障害	123	79	43	1	2	2	—	—	—	—	—	—	—	—	—	—
小腸障害	1	—	1	—	—	—	—	—	—	—	—	—	—	—	—	—
(別掲)重複障害	253	144	106	3	7	2	5	—	11	8	2	1	9	5	4	—

障害の種類	戦傷・戦病				戦災				感染症				中毒性疾患			
	総数	男	女	不詳	総数	男	女	不詳	総数	男	女	不詳	総数	男	女	不詳
総数	114	104	5	5	31	25	6	—	177	98	75	4	18	10	8	—
視覚障害	11	10	—	1	3	1	2	—	14	6	7	1	—	—	—	—
聴覚・言語障害	23	23	—	—	7	6	1	—	9	6	3	—	7	6	1	—
聴覚障害	23	23	—	—	7	6	1	—	9	6	3	—	7	6	1	—
平衡機能障害	—	—	—	—	—	—	—	—	—	—	—	—	—	—	—	—
音声, 言語機能障害	—	—	—	—	—	—	—	—	—	—	—	—	—	—	—	—
肢体不自由	74	66	5	3	20	17	3	—	114	63	49	2	10	4	6	—
上肢切断	9	8	1	—	3	3	—	—	1	1	—	—	—	—	—	—
上肢機能障害	23	21	1	1	4	4	—	—	23	12	11	—	2	2	—	—
下肢切断	3	2	—	1	3	2	1	—	5	5	—	—	2	1	1	—
下肢機能障害	27	27	—	—	5	4	1	—	47	22	23	2	3	1	2	—
体幹機能障害	7	5	2	—	2	1	1	—	23	14	9	—	2	—	2	—
脳原性全身性運動機能障害	—	—	—	—	—	—	—	—	4	4	—	—	—	—	—	—
全身性(多肢及び体幹)運動機能障害	5	3	1	1	3	3	—	—	11	5	6	—	1	—	1	—
上肢機能障害	1	1	—	—	2	2	—	—	2	1	1	—	1	—	1	—
下肢機能障害	3	1	1	1	—	—	—	—	6	2	4	—	—	—	—	—
体幹機能障害	1	1	—	—	1	1	—	—	3	2	1	—	—	—	—	—
内部障害	3	2	—	1	—	—	—	—	32	19	12	1	1	—	1	—
心臓機能障害	—	—	—	—	—	—	—	—	4	2	2	—	—	—	—	—
呼吸器機能障害	2	1	—	1	—	—	—	—	27	16	10	1	—	—	—	—
じん臓機能障害	1	1	—	—	—	—	—	—	1	1	—	—	1	—	1	—
ぼうこう・直腸機能障害	—	—	—	—	—	—	—	—	—	—	—	—	—	—	—	—
小腸障害	—	—	—	—	—	—	—	—	—	—	—	—	—	—	—	—
(別掲)重複障害	3	3	—	—	1	1	—	—	8	4	4	—	—	—	—	—

障害の種類	その他の疾患				出生時の損傷				その他				不明			
	総数	男	女	不詳	総数	男	女	不詳	総数	男	女	不詳	総数	男	女	不詳
総数	2,446	1,247	1,135	64	202	86	111	5	472	228	232	12	428	202	216	10
視覚障害	328	138	179	11	30	12	18	—	66	32	32	2	66	27	37	2
聴覚・言語障害	228	122	104	2	41	21	19	1	99	50	47	2	132	59	68	5
聴覚障害	196	100	94	2	35	18	16	1	93	46	45	2	122	55	63	4
平衡機能障害	2	2	—	—	—	—	—	—	1	1	—	—	—	—	—	—
音声、言語機能障害	30	20	10	—	6	3	3	—	5	3	2	—	10	4	5	1
肢体不自由	1,222	615	570	37	113	45	65	3	207	87	115	5	134	56	76	2
上肢切断	6	4	2	—	1	—	1	—	1	—	—	1	5	5	—	—
上肢機能障害	378	212	158	8	14	6	8	—	36	20	16	—	17	8	9	—
下肢切断	30	18	12	—	1	1	—	—	2	—	1	1	2	2	—	—
下肢機能障害	364	150	201	13	62	21	41	—	102	35	64	3	65	23	41	1
体幹機能障害	214	112	95	7	8	4	4	—	20	9	11	—	15	4	10	1
脳原性全身性運動機能障害	28	21	7	—	13	9	4	—	9	7	2	—	7	4	3	—
全身性(多肢及び体幹)運動機能障害	202	98	95	9	14	4	7	3	37	16	21	—	23	10	13	—
上肢機能障害	96	49	46	1	3	2	1	—	15	7	8	—	8	5	3	—
下肢機能障害	51	18	29	4	9	1	6	2	12	4	8	—	6	1	5	—
体幹機能障害	55	31	20	4	2	1	—	1	10	5	5	—	9	4	5	—
内部障害	549	305	230	14	9	4	5	—	77	44	30	3	81	52	28	1
心臓機能障害	281	140	132	9	6	2	4	—	46	22	22	2	41	23	17	1
呼吸器機能障害	44	30	13	1	2	1	1	—	9	8	1	—	8	5	3	—
じん臓機能障害	140	82	55	3	1	1	—	—	13	9	3	1	23	17	6	—
ぼうこう・直腸機能障害	83	53	29	1	—	—	—	—	9	5	4	—	9	7	2	—
小腸障害	1	—	1	—	—	—	—	—	—	—	—	—	—	—	—	—
(別掲)重複障害	119	67	52	—	9	4	4	1	23	15	8	—	15	8	7	—

不詳			
総数	男	女	不詳
844	479	344	21
89	42	47	—
125	69	52	4
114	60	50	4
4	3	1	—
7	6	1	—
448	258	177	13
36	27	8	1
101	67	30	4
19	15	3	1
118	55	59	4
44	22	22	—
28	15	11	2
102	57	44	1
38	24	14	—
49	23	25	1
15	10	5	—
134	83	48	3
69	46	22	1
19	12	7	—
26	13	11	2
20	12	8	—
—	—	—	—
48	27	20	1

第10表 身体障害者数, 障害の種類(重複障害一別掲)・疾病の種類・性別

障害の種類	呼吸器疾患				膀胱疾患				大腸疾患				小腸疾患			
	総数	男	女	不詳	総数	男	女	不詳	総数	男	女	不詳	総数	男	女	不詳
総数	142	103	37	2	34	24	9	1	52	30	22	—	3	2	1	—
視覚障害	—	—	—	—	—	—	—	—	—	—	—	—	—	—	—	—
聴覚・言語障害	3	3	—	—	—	—	—	—	—	—	—	—	—	—	—	—
聴覚障害	—	—	—	—	—	—	—	—	—	—	—	—	—	—	—	—
平衡機能障害	—	—	—	—	—	—	—	—	—	—	—	—	—	—	—	—
音声・言語機能障害	3	3	—	—	—	—	—	—	—	—	—	—	—	—	—	—
肢体不自由	38	27	11	—	—	—	—	—	1	1	—	—	—	—	—	—
上肢切断	1	1	—	—	—	—	—	—	—	—	—	—	—	—	—	—
上肢機能障害	16	12	4	—	—	—	—	—	—	—	—	—	—	—	—	—
下肢切断	—	—	—	—	—	—	—	—	1	1	—	—	—	—	—	—
下肢機能障害	—	—	—	—	—	—	—	—	—	—	—	—	—	—	—	—
体幹機能障害	18	12	6	—	—	—	—	—	—	—	—	—	—	—	—	—
脳原性全身性運動機能障害	—	—	—	—	—	—	—	—	—	—	—	—	—	—	—	—
全身性(多肢及び体幹)運動機能障害	3	2	1	—	—	—	—	—	—	—	—	—	—	—	—	—
上肢機能障害	—	—	—	—	—	—	—	—	—	—	—	—	—	—	—	—
下肢機能障害	—	—	—	—	—	—	—	—	—	—	—	—	—	—	—	—
体幹機能障害	3	2	1	—	—	—	—	—	—	—	—	—	—	—	—	—
内部障害	101	73	26	2	34	24	9	1	51	29	22	—	3	2	1	—
心臓機能障害	1	1	—	—	—	—	—	—	—	—	—	—	—	—	—	—
呼吸器機能障害	100	72	26	2	—	—	—	—	1	—	1	—	—	—	—	—
じん臓機能障害	—	—	—	—	—	—	—	—	—	—	—	—	—	—	—	—
ぼうこう・直腸機能障害	—	—	—	—	34	24	9	1	50	29	21	—	2	2	—	—
小腸障害	—	—	—	—	—	—	—	—	—	—	—	—	—	—	—	—
(再掲)重複障害	8	6	2	—	—	—	—	—	—	—	—	—	—	—	—	—

障害の種類	その他				不明				不詳			
	総数	男	女	不詳	総数	男	女	不詳	総数	男	女	不詳
総数	1,087	840	417	30	215	89	120	6	1,068	661	376	31
視覚障害	139	70	63	6	32	15	16	1	127	67	60	—
聴覚・言語障害	142	73	65	4	113	48	63	2	143	84	54	5
聴覚障害	109	56	50	3	106	45	59	2	127	71	51	5
平衡機能障害	1	1	—	—	—	—	—	—	6	5	1	—
音声・言語機能障害	32	16	15	1	7	3	4	—	10	8	2	—
肢体不自由	783	485	280	18	64	25	37	2	670	426	219	25
上肢切断	117	90	24	3	1	1	—	—	104	78	22	4
上肢機能障害	169	114	51	4	15	5	10	—	46	36	7	3
下肢切断	49	40	8	1	3	2	1	—	156	109	43	4
下肢機能障害	280	151	124	5	28	9	18	1	180	97	76	7
体幹機能障害	71	38	32	1	5	1	4	—	47	25	22	—
脳原性全身性運動機能障害	3	3	—	—	1	1	—	—	30	16	12	2
全身性(多肢及び体幹)運動機能障害	94	49	41	4	11	6	4	1	107	65	37	5
上肢機能障害	30	16	13	1	5	5	—	—	39	28	10	1
下肢機能障害	37	16	19	2	4	1	3	—	54	27	23	4
体幹機能障害	27	17	9	1	2	—	1	1	14	10	4	—
内部障害	23	12	9	2	6	1	4	1	128	84	43	1
心臓機能障害	4	—	3	1	4	1	2	1	64	45	18	1
呼吸器機能障害	4	1	2	1	2	—	2	—	21	14	7	—
じん臓機能障害	1	1	—	—	—	—	—	—	23	13	10	—
ぼうこう・直腸機能障害	14	10	4	—	—	—	—	—	20	12	8	—
小腸障害	—	—	—	—	—	—	—	—	—	—	—	—
(再掲)重複障害	39	18	21	—	15	8	7	—	51	32	17	2

障害の種類	総数				脳性マヒ				脊髄性小児マヒ				脊髄損傷I(対マヒ)			
	総数	男	女	不詳	総数	男	女	不詳	総数	男	女	不詳	総数	男	女	不詳
総数	5,682	3,135	2,401	146	139	75	61	3	89	60	27	2	72	47	24	1
視覚障害	666	309	340	17	2	—	2	—	—	—	—	—	—	—	—	—
聴覚・言語障害	714	388	311	15	3	3	—	—	—	—	—	—	—	—	—	—
聴覚障害	648	346	288	14	1	1	—	—	—	—	—	—	—	—	—	—
平衡機能障害	7	6	1	—	—	—	—	—	—	—	—	—	—	—	—	—
音声・言語機能障害	59	36	22	1	2	2	—	—	—	—	—	—	—	—	—	—
肢体不自由	3,141	1,770	1,283	88	127	68	56	3	88	59	27	2	70	45	24	1
上肢切断	229	172	49	8	—	—	—	—	—	—	—	—	1	1	—	—
上肢機能障害	793	495	281	17	24	12	12	—	20	12	8	—	11	8	3	—
下肢切断	118	90	23	5	1	—	—	1	—	—	—	—	—	—	—	—
下肢機能障害	1,072	513	528	31	31	15	15	1	58	40	16	2	39	21	17	1
体幹機能障害	369	198	163	8	10	5	5	—	3	2	1	—	13	10	3	—
脳原性全身性運動機能障害	94	64	28	2	38	28	10	—	1	1	—	—	—	—	—	—
全身性(多肢及び体幹)運動機能障害	466	238	211	17	23	8	14	1	6	4	2	—	6	5	1	—
上肢機能障害	190	106	81	3	9	5	4	—	4	3	1	—	—	—	—	—
下肢機能障害	169	71	89	9	10	—	9	1	2	1	1	—	4	4	—	—
体幹機能障害	107	61	41	5	4	3	1	—	—	—	—	—	2	1	1	—
内部障害	908	524	361	23	2	1	1	—	—	—	—	—	—	—	—	—
心臓機能障害	457	240	204	13	1	—	1	—	—	—	—	—	—	—	—	—
呼吸器機能障害	119	81	35	3	—	—	—	—	—	—	—	—	—	—	—	—
じん臓機能障害	208	124	78	6	—	—	—	—	—	—	—	—	—	—	—	—
ぼうこう・直腸機能障害	123	79	43	1	1	1	—	—	—	—	—	—	—	—	—	—
小腸障害	1	—	1	—	—	—	—	—	—	—	—	—	—	—	—	—
(別掲)重複障害	253	144	106	3	5	3	2	—	1	1	—	—	2	2	—	—

障害の種類	脊髄損傷II(四肢マヒ)				進行性筋萎縮性疾患				脳血管障害				骨関節疾患			
	総数	男	女	不詳	総数	男	女	不詳	総数	男	女	不詳	総数	男	女	不詳
総数	60	40	17	3	25	18	7	—	678	426	230	22	446	181	255	10
視覚障害	—	—	—	—	—	—	—	—	4	1	3	—	—	—	—	—
聴覚・言語障害	—	—	—	—	—	—	—	—	10	9	1	—	—	—	—	—
聴覚障害	—	—	—	—	—	—	—	—	1	1	—	—	—	—	—	—
平衡機能障害	—	—	—	—	—	—	—	—	—	—	—	—	—	—	—	—
音声・言語機能障害	—	—	—	—	—	—	—	—	9	8	1	—	—	—	—	—
肢体不自由	56	38	15	3	25	18	7	—	617	386	209	22	434	177	247	10
上肢切断	—	—	—	—	—	—	—	—	1	—	—	1	4	4	—	—
上肢機能障害	15	10	4	1	3	2	1	—	275	180	89	6	42	29	12	1
下肢切断	—	—	—	—	—	—	—	—	6	4	2	—	13	9	4	—
下肢機能障害	14	8	5	1	4	3	1	—	78	49	24	5	311	105	199	7
体幹機能障害	16	11	4	1	6	4	2	—	135	71	58	6	32	18	14	—
脳原性全身性運動機能障害	—	—	—	—	—	—	—	—	23	15	8	—	—	—	—	—
全身性(多肢及び体幹)運動機能障害	11	9	2	—	12	9	3	—	99	67	28	4	32	12	18	2
上肢機能障害	2	2	—	—	4	3	1	—	56	43	13	—	4	2	1	1
下肢機能障害	6	5	1	—	3	3	—	—	14	7	6	1	20	7	12	1
体幹機能障害	3	2	1	—	5	3	2	—	29	17	9	3	8	3	5	—
内部障害	—	—														

障害の種類	リウマチ性疾患				中耳性疾患				内耳性疾患				角膜疾患			
	総数	男	女	不詳	総数	男	女	不詳	総数	男	女	不詳	総数	男	女	不詳
総数	201	34	163	4	152	82	66	4	185	103	81	1	95	42	51	2
視覚障害	3	2	1	—	1	—	1	—	3	2	1	—	79	31	46	2
聴覚・言語障害	1	1	—	—	143	77	62	4	169	97	71	1	2	2	—	—
聴覚障害	1	1	—	—	143	77	62	4	167	95	71	1	2	2	—	—
平衡機能障害	—	—	—	—	—	—	—	—	2	2	—	—	—	—	—	—
音声言語機能障害	—	—	—	—	—	—	—	—	—	—	—	—	—	—	—	—
肢体不自由	189	27	159	3	1	—	1	—	8	1	7	—	5	4	1	—
上肢切断	2	—	2	—	—	—	—	—	—	—	—	—	—	—	—	—
上肢機能障害	57	8	48	1	—	—	—	—	2	—	2	—	—	—	—	—
下肢切断	—	—	—	—	—	—	—	—	1	—	1	—	—	—	—	—
下肢機能障害	53	13	39	1	—	—	—	—	2	—	2	—	4	4	—	—
体幹機能障害	14	1	13	—	—	—	—	—	1	1	—	—	1	—	1	—
脳原性全身性運動機能障害	—	—	—	—	—	—	—	—	—	—	—	—	—	—	—	—
全身性(多肢及び体幹)運動機能障害	63	5	57	1	1	—	1	—	2	—	2	—	—	—	—	—
上肢機能障害	39	1	38	—	—	—	—	—	—	—	—	—	—	—	—	—
下肢機能障害	14	1	12	1	1	—	1	—	1	—	1	—	—	—	—	—
体幹機能障害	10	3	7	—	—	—	—	—	1	—	1	—	—	—	—	—
内臓障害	6	3	2	1	—	—	—	—	—	—	—	—	—	—	—	—
心臓機能障害	5	3	2	—	—	—	—	—	—	—	—	—	—	—	—	—
呼吸器機能障害	—	—	—	—	—	—	—	—	—	—	—	—	—	—	—	—
じん臓機能障害	1	—	—	1	—	—	—	—	—	—	—	—	—	—	—	—
ぼうこう・直腸機能障害	—	—	—	—	—	—	—	—	—	—	—	—	—	—	—	—
小腸障害	—	—	—	—	—	—	—	—	—	—	—	—	—	—	—	—
(別掲)重複障害	2	1	1	—	7	5	2	—	5	3	2	—	9	5	4	—

障害の種類	水晶体疾患				網脈絡膜・視神経系疾患				じん臓疾患				心臓疾患			
	総数	男	女	不詳	総数	男	女	不詳	総数	男	女	不詳	総数	男	女	不詳
総数	115	48	67	—	219	106	104	9	198	117	76	5	407	207	190	10
視覚障害	106	45	61	—	209	100	101	8	1	—	1	—	—	—	—	—
聴覚・言語障害	1	—	1	—	2	2	—	—	—	—	—	—	1	1	—	—
聴覚障害	1	—	1	—	2	2	—	—	—	—	—	—	1	1	—	—
平衡機能障害	—	—	—	—	—	—	—	—	—	—	—	—	—	—	—	—
音声言語機能障害	—	—	—	—	—	—	—	—	—	—	—	—	—	—	—	—
肢体不自由	—	—	—	—	2	1	1	—	1	—	1	—	1	—	1	—
上肢切断	—	—	—	—	—	—	—	—	—	—	—	—	1	—	1	—
上肢機能障害	—	—	—	—	2	1	1	—	—	—	—	—	—	—	—	—
下肢切断	—	—	—	—	—	—	—	—	—	—	—	—	—	—	—	—
下肢機能障害	—	—	—	—	—	—	—	—	—	—	—	—	—	—	—	—
体幹機能障害	—	—	—	—	—	—	—	—	—	—	—	—	—	—	—	—
脳原性全身性運動機能障害	—	—	—	—	—	—	—	—	—	—	—	—	—	—	—	—
全身性(多肢及び体幹)運動機能障害	—	—	—	—	—	—	—	—	1	—	1	—	—	—	—	—
上肢機能障害	—	—	—	—	—	—	—	—	—	—	—	—	—	—	—	—
下肢機能障害	—	—	—	—	—	—	—	—	1	—	1	—	—	—	—	—
体幹機能障害	—	—	—	—	—	—	—	—	—	—	—	—	—	—	—	—
内臓障害	—	—	—	—	1	1	—	—	184	111	68	5	382	192	180	10
心臓機能障害	—	—	—	—	—	—	—	—	—	—	—	—	379	190	179	10
呼吸器機能障害	—	—	—	—	1	1	—	—	—	—	—	—	3	2	1	—
じん臓機能障害	—	—	—	—	—	—	—	—	182	110	67	5	—	—	—	—
ぼうこう・直腸機能障害	—	—	—	—	—	—	—	—	2	1	1	—	—	—	—	—
小腸障害	—	—	—	—	—	—	—	—	—	—	—	—	—	—	—	—
(別掲)重複障害	8	3	5	—	5	2	2	1	12	6	6	—	23	14	9	—

障害の種類	呼吸器疾患				膀胱疾患				大腸疾患				小腸疾患			
	総数	男	女	不詳	総数	男	女	不詳	総数	男	女	不詳	総数	男	女	不詳
総数	142	103	37	2	34	24	9	1	52	30	22	—	3	2	1	—
視覚障害	—	—	—	—	—	—	—	—	—	—	—	—	—	—	—	—
聴覚・言語障害	3	3	—	—	—	—	—	—	—	—	—	—	—	—	—	—
聴覚障害	—	—	—	—	—	—	—	—	—	—	—	—	—	—	—	—
平衡機能障害	—	—	—	—	—	—	—	—	—	—	—	—	—	—	—	—
音声言語機能障害	3	3	—	—	—	—	—	—	—	—	—	—	—	—	—	—
肢体不自由	38	27	11	—	—	—	—	—	—	—	—	—	—	—	—	—
上肢切断	1	1	—	—	—	—	—	—	—	—	—	—	1	1	—	—
上肢機能障害	16	12	4	—	—	—	—	—	—	—	—	—	—	—	—	—
下肢切断	—	—	—	—	—	—	—	—	—	—	—	—	—	—	—	—
下肢機能障害	—	—	—	—	—	—	—	—	—	—	—	—	—	—	—	—
体幹機能障害	18	12	6	—	—	—	—	—	—	—	—	—	1	1	—	—
脳原性全身性運動機能障害	—	—	—	—	—	—	—	—	—	—	—	—	—	—	—	—
全身性(多肢及び体幹)運動機能障害	3	2	1	—	—	—	—	—	—	—	—	—	—	—	—	—
上肢機能障害	—	—	—	—	—	—	—	—	—	—	—	—	—	—	—	—
下肢機能障害	—	—	—	—	—	—	—	—	—	—	—	—	—	—	—	—
体幹機能障害	3	2	1	—	—	—	—	—	—	—	—	—	—	—	—	—
内臓障害	93	67	24	2	34	24	9	1	51	29	22	—	3	2	1	—
心臓機能障害	1	1	—	—	—	—	—	—	—	—	—	—	—	—	—	—
呼吸器機能障害	92	66	24	2	—	—	—	—	—	—	—	—	—	—	—	—
じん臓機能障害	—	—	—	—	—	—	—	—	—	—	—	—	—	—	—	—
ぼうこう・直腸機能障害	—	—	—	—	—	—	—	—	—	—	—	—	1	—	1	—
小腸障害	—	—	—	—	34	24	9	1	50	29	21	—	2	2	—	—
(別掲)重複障害	8	5	2	—	—	—	—	—	—	—	—	—	—	—	—	—

障害の種類	その他				不明				不詳			
	総数	男	女	不詳	総数	男	女	不詳	総数	男	女	不詳
総数	1,087	640	417	30	215	89	120	6	1,068	661	376	31
視覚障害	123	61	56	6	27	12	14	1	108	55	53	—
聴覚・言語障害	138	71	63	4	107	46	59	2	134	76	54	4
聴覚障害	106	55	48	3	100	43	55	2	123	68	51	4
平衡機能障害	1	1	—	—	—	—	—	—	4	3	1	—
音声言語機能障害	31	15	15	1	7	3	4	—	7	5	2	—
肢体不自由	765	478	269	18	60	22	36	2	653	418	211	24
上肢切断	116	89	24	3	1	1	—	—	102	76	22	4
上肢機能障害	162	111	47	4	13	3	10	—	151	107	40	4
下肢切断	48	39	8	1	3	2	1	—	46	36	7	3
下肢機能障害	272	149	118	5	28	9	18	1	177	96	74	7
体幹機能障害	70	38	31	1	4	1	3	—	46	24	22	—
脳原性全身性運動機能障害	3	3	—	—	1	1	—	—	28	16	10	2
全身性(多肢及び体幹)運動機能障害	94	49	41	4	10	5	4	1	103	63	36	4
上肢機能障害	30	16	13	1	4	4	—	—	38	27	10	1
下肢機能障害	37	16	19	2	4	1	3	—	52	26	23	3
体幹機能障害	27	17	9	1	2	—	1	1	13	10	3	—
内臓障害	22	12	8	2	6	1	4	1	122	80	41	

第12表 身体障害者数, 疾病の種類・年齢階級別

障害の種類	呼吸器疾患				膀胱疾患				大腸疾患				小腸疾患			
	総数	男	女	不詳	総数	男	女	不詳	総数	男	女	不詳	総数	男	女	不詳
総数	161	118	40	3	38	26	11	1	56	34	22	—	4	2	2	—
視覚障害	—	—	—	—	—	—	—	—	—	—	—	—	—	—	—	—
聴覚・言語障害	3	3	—	—	—	—	—	—	—	—	—	—	—	—	—	—
聴覚障害	—	—	—	—	—	—	—	—	—	—	—	—	—	—	—	—
平衡機能障害	—	—	—	—	—	—	—	—	—	—	—	—	—	—	—	—
音声, 言語機能障害	3	3	—	—	—	—	—	—	—	—	—	—	—	—	—	—
肢体不自由	46	33	13	—	—	—	—	—	1	1	—	—	—	—	—	—
上肢切断	1	1	—	—	—	—	—	—	—	—	—	—	—	—	—	—
上肢機能障害	18	14	4	—	—	—	—	—	—	—	—	—	—	—	—	—
下肢切断	—	—	—	—	—	—	—	—	—	—	—	—	—	—	—	—
下肢機能障害	—	—	—	—	—	—	—	—	1	1	—	—	—	—	—	—
体幹機能障害	23	15	8	—	—	—	—	—	—	—	—	—	—	—	—	—
脳原性全身性運動機能障害	—	—	—	—	—	—	—	—	—	—	—	—	—	—	—	—
全身性(多肢及び体幹)運動機能障害	4	3	1	—	—	—	—	—	—	—	—	—	—	—	—	—
上肢機能障害	—	—	—	—	—	—	—	—	—	—	—	—	—	—	—	—
下肢機能障害	—	—	—	—	—	—	—	—	—	—	—	—	—	—	—	—
体幹機能障害	4	3	1	—	—	—	—	—	—	—	—	—	—	—	—	—
内臓機能障害	112	82	27	3	38	26	11	1	55	33	22	—	4	2	2	—
心臓機能障害	1	1	—	—	—	—	—	—	—	—	—	—	—	—	—	—
呼吸器機能障害	109	79	27	3	—	—	—	—	—	—	—	—	—	—	—	—
じん臓機能障害	1	1	—	—	—	—	—	—	1	—	1	—	—	—	—	—
ぼうこう・直腸機能障害	1	1	—	—	38	26	11	1	54	33	21	—	3	2	1	—
小腸機能障害	—	—	—	—	—	—	—	—	—	—	—	—	1	—	1	—

障害の種類	その他				不明				不詳			
	総数	男	女	不詳	総数	男	女	不詳	総数	男	女	不詳
総数	1,289	752	507	30	276	122	147	7	1,407	863	501	43
視覚障害	158	84	68	6	39	17	20	2	145	74	70	1
聴覚・言語障害	178	92	82	4	141	64	75	2	209	117	83	9
聴覚障害	125	65	57	3	116	51	63	2	152	84	63	5
平衡機能障害	5	3	2	—	3	2	1	—	20	11	8	1
音声, 言語機能障害	48	24	23	1	22	11	11	—	37	22	12	3
肢体不自由	928	562	348	18	89	39	48	2	887	565	292	30
上肢切断	120	93	24	3	1	1	—	—	111	81	26	4
上肢機能障害	198	136	58	4	18	6	12	—	182	129	49	4
下肢切断	53	44	8	1	3	2	1	—	52	40	9	3
下肢機能障害	344	184	155	5	42	16	25	1	263	152	103	8
体幹機能障害	83	44	38	1	8	3	5	—	65	37	28	—
脳原性全身性運動機能障害	3	3	—	—	2	2	—	—	35	20	13	2
全身性(多肢及び体幹)運動機能障害	127	58	65	4	15	9	5	1	179	106	64	9
上肢機能障害	37	17	19	1	5	5	—	—	55	38	15	2
下肢機能障害	55	22	31	2	6	3	3	—	97	52	39	6
体幹機能障害	35	19	15	1	4	1	2	1	27	16	10	1
内臓機能障害	25	14	9	2	7	2	4	1	166	107	56	3
心臓機能障害	5	1	3	1	4	1	2	1	74	51	22	1
呼吸器機能障害	4	1	2	1	2	—	2	—	31	19	11	1
じん臓機能障害	1	1	—	—	1	1	—	—	31	19	11	1
ぼうこう・直腸機能障害	15	11	4	—	—	—	—	—	26	15	11	—
小腸機能障害	—	—	—	—	—	—	—	—	4	3	1	—

疾病名の種類	総数	18~19歳	20~29歳	30~39歳	40~49歳	50~59歳	60~64歳	65~69歳	70歳以上	不詳
総数	5,682	33	149	284	556	974	788	860	1,917	121
脳性マヒ	139	7	32	29	29	19	9	8	5	1
脊髄性小児マヒ	89	—	—	24	23	18	11	6	6	1
脊髄損傷I(対マヒ)	72	—	—	5	12	16	11	10	17	1
脊髄損傷II(四肢マヒ)	60	—	2	1	6	11	11	16	12	1
進行性筋萎縮性疾患	25	3	3	3	4	4	1	2	3	2
脳血管障害	678	—	3	9	27	105	113	125	285	11
骨関節疾患	446	—	11	14	54	84	69	58	151	5
リウマチ性疾患	201	—	—	4	12	53	39	31	59	3
中耳性疾患	152	2	—	2	10	25	12	24	76	1
内耳性疾患	185	1	6	9	13	25	17	24	89	1
角膜炎疾患	95	—	2	1	2	15	11	10	51	3
水晶体疾患	115	1	3	4	4	13	13	10	67	—
網脈絡膜・視神経系性疾患	219	1	2	11	27	38	27	34	71	8
じん臓疾患	198	—	4	23	37	51	25	25	30	3
心臓疾患	407	1	8	16	37	80	60	87	111	7
呼吸器疾患	142	—	2	2	2	23	35	40	33	5
膀胱疾患	34	—	—	—	2	3	10	3	15	1
大腸疾患	52	—	—	1	3	6	16	7	19	—
小腸疾患	3	—	—	1	—	1	—	—	1	—
その他	1,087	8	34	51	121	166	150	155	371	31
不明	215	5	9	19	24	27	21	30	77	3
不詳	1,068	4	28	55	107	191	127	155	368	33

第13表 身体障害者数, 障害の程度・年齢階級・

障害の程度 年齢階級	総数	視覚障害	聴覚・言語障害				肢体不					
			総数	聴覚障害	平衡機能障害	音声・言語機能障害	総数	上肢切断	上肢機能障害	下肢切断	下肢機能障害	体幹機能障害
総数	5,682	736	748	673	10	65	3,241	232	825	119	1,097	380
18-19歳	33	2	8	7	—	1	22	—	5	1	2	4
20-29	149	15	23	23	—	—	95	1	23	9	30	5
30-39	284	31	39	36	—	3	163	11	30	5	70	6
40-49	556	60	66	57	1	8	330	30	75	14	121	25
50-59	974	115	99	83	3	13	566	52	149	16	196	53
60-64	788	95	54	42	1	11	483	39	147	20	150	60
65-69	860	91	97	91	—	6	496	42	125	19	149	81
70歳以上	1,917	306	344	319	4	21	1,023	51	262	33	355	141
不詳	121	21	18	15	1	2	63	6	9	2	24	5
1級	1,331	265	44	41	1	2	521	8	193	5	82	67
18-19歳	8	1	—	—	—	—	6	—	1	—	—	2
20-29	40	6	2	2	—	—	25	—	6	—	5	3
30-39	82	10	8	8	—	—	26	—	9	—	5	—
40-49	147	28	13	13	—	—	46	1	14	1	11	5
50-59	239	49	11	10	—	1	77	—	37	—	8	5
60-64	183	38	4	3	—	1	72	2	31	1	10	9
65-69	199	35	1	1	—	—	84	2	33	1	13	13
70歳以上	412	93	5	4	1	—	176	2	62	2	26	29
不詳	21	5	—	—	—	—	9	1	—	—	4	1
2級	948	159	177	172	2	3	605	32	182	9	133	110
18-19歳	7	—	2	2	—	—	5	—	2	—	1	1
20-29	35	5	15	15	—	—	15	—	2	—	5	—
30-39	60	5	20	20	—	—	35	—	4	1	14	5
40-49	93	12	21	21	—	—	59	2	19	2	10	6
50-59	160	26	26	23	2	1	107	11	32	2	22	19
60-64	115	21	14	14	—	—	79	4	29	—	21	11
65-69	136	17	19	18	—	1	99	5	27	1	19	24
70歳以上	324	70	54	53	—	1	197	9	65	2	39	44
不詳	18	3	6	6	—	—	9	1	2	1	2	—
3級	935	67	138	109	—	29	516	55	130	32	137	83
18-19歳	5	—	2	2	—	—	3	—	2	—	—	—
20-29	23	1	4	4	—	—	12	1	5	2	3	—
30-39	39	3	2	1	—	1	28	3	12	1	4	—
40-49	94	3	12	7	—	5	54	7	16	3	14	6
50-59	156	9	8	5	—	3	99	16	15	3	37	12
60-64	140	6	14	7	—	7	78	6	26	5	15	17
65-69	168	7	22	18	—	4	86	13	23	7	19	15
70歳以上	286	36	67	59	—	8	146	7	28	10	44	31
不詳	24	2	7	6	—	1	10	2	3	1	1	2

障害の種類 (重複障害一再掲) 別

脳原性全身性運動機能障害	自由				内 部 障 害						(再掲) 重複障害
	全身性運動機能障害				総数	心臓機能障害	呼吸器機能障害	腎臓機能障害	ぼうこう・直腸機能障害	小腸機能障害	
	総数	上肢機能障害	下肢機能障害	体幹機能障害							
99	489	199	176	114	957	482	131	220	123	1	253
5	5	2	—	3	1	1	—	—	—	—	—
11	16	6	5	5	16	9	2	5	—	—	2
13	28	15	11	2	51	18	2	28	2	—	2
12	53	18	27	8	100	48	5	42	5	1	6
17	83	41	24	18	194	97	25	57	15	—	15
5	62	30	16	16	156	74	24	25	33	—	37
10	70	28	21	21	176	93	42	24	17	—	26
25	156	55	65	36	244	133	26	35	50	—	43
1	16	4	7	5	19	9	5	4	1	—	117
32	134	80	28	26	501	267	26	207	1	—	5
—	3	2	—	1	1	1	—	—	—	—	129
2	9	4	2	3	7	3	—	4	—	—	1
4	8	7	1	—	38	10	—	28	—	—	2
4	10	5	4	1	60	19	1	40	—	—	1
9	18	14	2	2	102	44	3	55	—	—	7
2	17	10	3	4	69	42	3	23	1	—	24
3	19	10	4	5	79	47	9	23	—	—	16
8	47	28	10	9	138	96	10	32	—	—	25
—	3	—	2	1	7	5	—	—	—	—	52
28	111	40	34	37	7	4	—	2	—	—	1
—	1	—	—	1	—	—	—	—	—	—	58
5	3	—	2	1	—	—	—	—	—	—	1
7	4	3	1	—	—	—	—	—	—	—	—
5	15	4	8	3	—	—	—	—	—	—	4
1	20	8	6	6	1	1	—	—	—	—	3
1	13	8	1	4	1	—	1	—	—	—	6
3	20	7	7	6	1	—	1	—	—	—	5
6	32	10	8	14	3	2	1	—	—	—	7
—	3	—	1	2	—	—	—	—	—	—	31
14	65	22	28	15	214	141	61	1	10	1	1
1	—	—	—	—	—	—	—	—	—	—	30
1	—	—	—	—	6	4	—	—	—	—	—
1	7	1	4	2	6	4	2	—	—	—	—
—	8	3	4	1	25	4	1	—	—	1	—
3	13	5	7	1	40	21	3	—	1	—	1
1	8	3	—	5	42	29	10	1	—	—	4
2	7	3	2	2	53	25	15	—	2	—	3
5	21	7	11	3	37	34	19	—	—	—	9
—	1	—	—	1	5	2	8	—	7	—	13

障害の 程度 年齢階級	総数	視 覚 障 害	聴覚・言語障害				肢 体 不					
			総 数	聴 覚 障 害	平衡機 能障害	音声・ 言語機 能障害	総 数	上 肢 切 断	上肢機 能障害	下 肢 切 断	下肢機 能障害	体幹機 能障害
4級	1,056	61	129	107	1	21	666	58	115	57	353	—
18—19歳	7	—	3	2	—	1	4	—	—	1	—	—
20—29	20	2	1	1	—	—	16	—	3	5	5	—
30—39	44	1	3	1	—	2	35	4	3	1	22	—
40—49	100	6	7	5	—	2	79	13	17	7	36	—
50—59	183	7	16	12	—	4	113	6	18	8	68	—
60—64	149	7	5	3	—	2	97	9	23	12	42	—
65—69	149	7	14	14	—	—	93	11	13	8	49	—
70歳以上	385	31	78	68	1	9	217	15	38	15	120	—
不詳	19	—	2	1	—	1	12	—	—	—	11	—
5級	601	60	4	2	2	—	537	45	96	7	237	104
18—19歳	3	1	—	—	—	—	2	—	—	—	—	1
20—29	18	1	—	—	—	—	17	—	3	1	9	2
30—39	25	5	—	—	—	—	20	3	2	—	12	—
40—49	65	3	—	—	—	—	62	5	6	1	36	8
50—59	116	11	—	—	—	—	105	14	21	2	43	15
60—64	90	3	1	—	1	—	86	5	19	1	33	22
65—69	91	8	—	—	—	—	83	6	15	—	31	25
70歳以上	170	21	3	2	1	—	146	10	27	2	68	29
不詳	23	7	—	—	—	—	16	2	3	—	5	2
6級	497	81	206	206	—	—	210	28	44	6	110	—
18—19歳	3	—	1	1	—	—	2	—	—	—	1	—
20—29	6	—	1	1	—	—	5	—	1	1	2	—
30—39	20	3	4	4	—	—	13	—	—	1	10	—
40—49	29	4	8	8	—	—	17	1	2	—	12	—
50—59	78	11	27	27	—	—	40	4	13	1	16	—
60—64	71	15	15	15	—	—	41	10	11	1	18	—
65—69	80	13	35	35	—	—	32	5	9	1	15	—
70歳以上	202	32	113	113	—	—	57	8	8	1	36	—
不詳	8	3	2	2	—	—	3	—	—	—	—	—
不明	314	43	50	36	4	10	186	6	65	3	45	16
18—19歳	—	—	—	—	—	—	—	—	—	—	—	—
20—29	7	—	—	—	—	—	5	—	3	—	1	—
30—39	14	4	2	2	—	—	6	1	—	1	3	1
40—49	28	4	5	3	1	1	13	1	1	—	2	—
50—59	42	2	11	6	1	4	25	1	13	—	2	2
60—64	40	5	1	—	—	1	30	3	8	—	11	1
65—69	37	4	6	5	—	1	19	—	5	1	3	4
70歳以上	138	23	24	20	1	3	84	—	34	1	22	8
不詳	8	1	1	—	1	—	4	—	1	—	1	—

自 由	全身性運動機能障害				内 部 障 害					(再 掲) 重複障害	
	総 数	上肢機 能障害	下肢機 能障害	体幹機 能障害	総 数	心臓機 能障害	呼吸器 機 能 障 害	腎臓機 能障害	ぼうこう・ 直腸機 能障害		小腸機 能障害
7	76	22	39	15	200	54	35	5	106	—	21
3	—	—	—	—	—	—	—	—	—	—	—
1	2	1	—	1	1	1	—	—	—	—	—
1	4	2	2	—	5	3	—	—	2	—	1
—	6	1	4	1	8	3	1	1	3	—	3
1	12	5	4	3	47	20	11	1	15	—	1
—	11	4	5	2	40	5	4	2	29	—	2
—	12	4	4	4	35	8	11	—	16	—	1
1	28	4	20	4	59	12	6	1	40	—	12
—	1	1	—	—	5	2	2	—	1	—	1
3	45	12	19	14	—	—	—	—	—	—	10
—	1	—	—	1	—	—	—	—	—	—	—
—	2	1	1	—	—	—	—	—	—	—	—
—	3	1	2	—	—	—	—	—	—	—	—
—	6	3	2	1	—	—	—	—	—	—	—
1	9	3	2	4	—	—	—	—	—	—	1
—	6	2	4	—	—	—	—	—	—	—	2
—	6	—	2	4	—	—	—	—	—	—	—
1	9	1	5	3	—	—	—	—	—	—	—
1	3	1	1	1	—	—	—	—	—	—	6
3	19	7	11	1	—	—	—	—	—	—	1
1	—	—	—	—	—	—	—	—	—	—	2
—	2	1	1	—	—	—	—	—	—	—	—
—	2	—	2	—	—	—	—	—	—	—	—
—	6	2	3	1	—	—	—	—	—	—	—
—	1	1	—	—	—	—	—	—	—	—	—
—	2	1	1	—	—	—	—	—	—	—	—
1	3	1	2	—	—	—	—	—	—	—	2
—	3	1	2	—	—	—	—	—	—	—	—
12	39	16	17	6	35	16	6	7	6	—	3
—	—	—	—	—	—	—	—	—	—	—	—
1	—	—	—	—	2	1	—	1	—	—	—
—	—	—	—	—	2	1	1	—	—	—	—
3	6	2	3	1	6	4	—	1	1	—	—
2	5	4	—	1	4	3	1	—	—	—	—
1	6	2	3	1	4	2	1	—	1	—	—
2	4	3	1	—	8	4	2	1	1	—	1
3	16	4	9	3	7	1	1	2	3	—	1
—	2	1	1	—	2	—	—	2	—	—	1

疾病の種類	年齢階級	総数	視覚障害	聴覚・言語障害				肢 体 不				
				総数	聴覚障害	平衡機能障害	音声・言語機能障害	総数	上肢切断	上肢機能障害	下肢切断	下肢機能障害
脊髄損傷II (四肢マヒ)		60	—	—	—	—	60	—	16	—	15	17
18—19歳		—	—	—	—	—	—	—	—	—	—	—
20—29		2	—	—	—	—	2	—	1	—	—	—
30—39		1	—	—	—	—	1	—	—	—	1	—
40—49		6	—	—	—	—	6	—	3	—	2	1
50—59		11	—	—	—	—	11	—	4	—	1	3
60—64		11	—	—	—	—	11	—	2	—	3	4
65—69		16	—	—	—	—	16	—	3	—	3	9
70歳以上		12	—	—	—	—	12	—	3	—	4	—
不詳		1	—	—	—	—	1	—	—	—	1	—
進行性筋萎縮性疾患		25	—	—	—	—	25	—	3	—	4	6
18—19歳		3	—	—	—	—	3	—	1	—	1	—
20—29		3	—	—	—	—	3	—	—	—	—	—
30—39		3	—	—	—	—	3	—	—	—	1	1
40—49		4	—	—	—	—	4	—	1	—	—	2
50—59		4	—	—	—	—	4	—	1	—	1	1
60—64		1	—	—	—	—	1	—	—	—	—	—
65—69		2	—	—	—	—	2	—	—	—	—	1
70歳以上		3	—	—	—	—	3	—	—	—	—	—
不詳		2	—	—	—	—	2	—	—	—	1	1
脳血管障害		678	9	12	1	—	655	1	291	6	81	140
18—19歳		—	—	—	—	—	—	—	—	—	—	—
20—29		3	—	—	—	—	3	—	2	—	—	—
30—39		9	—	—	—	—	9	—	3	—	2	1
40—49		27	1	—	—	—	26	—	11	1	3	4
50—59		105	1	4	—	—	100	—	54	—	12	16
60—64		113	3	2	—	—	108	—	52	—	10	23
65—69		125	1	—	—	—	124	—	52	2	14	30
70歳以上		285	3	6	1	—	274	—	116	3	36	65
不詳		11	—	—	—	—	11	1	1	—	4	1
骨関節疾患		446	1	—	—	—	445	4	42	13	319	32
18—19歳		—	—	—	—	—	—	—	—	—	—	—
20—29		11	—	—	—	—	11	—	2	—	9	—
30—39		14	—	—	—	—	14	—	—	2	11	—
40—49		54	1	—	—	—	53	—	9	1	35	2
50—59		84	—	—	—	—	84	1	4	3	65	5
60—64		69	—	—	—	—	69	—	11	2	47	4
65—69		58	—	—	—	—	58	1	5	2	38	6
70歳以上		151	—	—	—	—	151	2	11	3	111	15
不詳		5	—	—	—	—	5	—	—	—	3	—

自由	全身性運動機能障害				内 部 障 害					(再 掲) 重複障害		
	総数	上肢機能障害	下肢機能障害	体幹機能障害	総数	心臓機能障害	呼吸器機能障害	腎臓機能障害	ぼうこう・直腸機能障害		小腸機能障害	
脳原性全身性運動機能障害	—	12	3	6	3	—	—	—	—	—	—	4
—	—	—	—	—	—	—	—	—	—	—	—	—
—	1	—	1	—	—	—	—	—	—	—	—	—
—	—	—	—	—	—	—	—	—	—	—	—	—
—	3	1	—	2	—	—	—	—	—	—	—	—
—	2	—	2	—	—	—	—	—	—	—	—	2
—	1	—	1	—	—	—	—	—	—	—	—	1
—	5	2	2	1	—	—	—	—	—	—	—	1
—	—	—	—	—	—	—	—	—	—	—	—	—
—	12	4	3	5	—	—	—	—	—	—	—	—
—	1	—	—	1	—	—	—	—	—	—	—	—
—	3	1	2	—	—	—	—	—	—	—	—	—
—	1	1	—	—	—	—	—	—	—	—	—	—
—	1	—	1	—	—	—	—	—	—	—	—	—
—	1	1	—	—	—	—	—	—	—	—	—	—
—	1	—	—	—	—	—	—	—	—	—	—	—
—	3	1	—	2	—	—	—	—	—	—	—	—
—	—	—	—	—	—	—	—	—	—	—	—	—
25	111	60	17	34	2	2	—	—	—	—	—	45
—	—	—	—	—	—	—	—	—	—	—	—	—
—	1	—	—	1	—	—	—	—	—	—	—	—
1	2	2	—	—	—	—	—	—	—	—	—	—
1	6	5	—	1	—	—	—	—	—	—	—	1
3	15	10	3	2	—	—	—	—	—	—	—	8
2	21	11	5	5	—	—	—	—	—	—	—	6
6	20	11	1	8	—	—	—	—	—	—	—	15
12	42	21	8	13	2	2	—	—	—	—	—	15
—	4	—	—	4	—	—	—	—	—	—	—	—
—	35	5	22	8	—	—	—	—	—	—	—	12
—	—	—	—	—	—	—	—	—	—	—	—	—
—	—	—	—	—	—	—	—	—	—	—	—	—
—	1	1	—	—	—	—	—	—	—	—	—	—
—	6	—	5	1	—	—	—	—	—	—	—	1
—	6	—	4	2	—	—	—	—	—	—	—	1
—	5	1	4	—	—	—	—	—	—	—	—	1
—	6	1	3	2	—	—	—	—	—	—	—	1
—	9	1	5	3	—	—	—	—	—	—	—	7
—	2	1	1	—	—	—	—	—	—	—	—	1

疾病の種類 年齢階級	総数	視覚障害	聴覚・言語障害				肢 体 不					
			総数	聴覚障害	平衡機能障害	音声・言語機能障害	総数	上肢切断	上肢機能障害	下肢切断	下肢機能障害	体幹機能障害
その他	1,087	139	142	109	1	32	783	117	169	49	280	71
18-19歳	8	—	2	2	—	—	6	—	3	—	1	—
20-29	34	6	6	6	—	—	22	—	7	3	8	1
30-39	51	8	8	7	—	1	34	4	9	—	14	—
40-49	121	13	16	9	—	7	89	11	19	6	34	6
50-59	166	21	13	10	—	3	128	26	30	7	42	12
60-64	150	17	15	8	1	6	115	19	33	11	34	8
65-69	155	18	16	13	—	3	117	29	20	8	37	10
70歳以上	371	50	62	51	—	11	253	26	44	13	102	33
不詳	31	6	4	3	—	1	19	2	4	1	8	1
不明	215	32	113	106	—	7	64	1	15	3	28	5
18-19歳	5	—	3	2	—	1	2	—	1	—	—	1
20-29	9	2	6	6	—	—	1	—	—	1	—	—
30-39	19	1	13	12	—	1	5	—	—	—	1	—
40-49	24	3	12	12	—	—	8	—	1	—	1	2
50-59	27	2	18	16	—	2	6	—	1	—	5	—
60-64	21	8	4	3	—	1	7	—	1	—	5	1
65-69	30	2	16	15	—	1	12	1	2	1	5	—
70歳以上	77	14	39	39	—	—	22	—	9	1	10	1
不詳	3	—	2	1	—	1	1	—	—	—	1	—
不詳	1,068	127	143	127	6	10	670	104	156	46	180	47
18-19歳	4	—	—	—	—	—	4	—	—	1	—	—
20-29	28	1	5	5	—	—	20	1	5	5	6	1
30-39	55	6	6	6	—	—	36	7	5	3	14	1
40-49	107	8	13	12	1	—	71	19	16	6	16	1
50-59	191	25	15	10	1	4	124	23	30	6	32	5
60-64	127	16	6	5	—	1	88	19	20	7	27	7
65-69	155	16	19	17	—	2	101	10	23	5	26	16
70歳以上	368	51	69	63	3	3	208	22	54	12	55	15
不詳	33	4	10	9	1	—	18	3	3	1	4	1

脳原性全身性運動機能障害	自 由				内 部 障 害						(再 掲) 重複障害
	全身性運動機能障害				総数	心臓機能障害	呼吸器機能障害	腎臓機能障害	ぼうこう・直腸機能障害	小腸機能障害	
	総数	上肢機能障害	下肢機能障害	体幹機能障害							
3	94	30	37	27	23	4	4	1	14	—	39
1	1	—	—	1	—	—	—	—	—	—	—
—	3	1	—	2	—	—	—	—	—	—	—
1	6	3	2	1	1	—	—	—	1	—	2
1	12	4	7	1	3	2	—	—	1	—	3
—	11	2	4	5	4	—	1	—	3	—	6
—	10	5	1	4	3	1	—	—	2	—	2
—	13	7	3	3	4	—	1	—	3	—	3
—	35	7	19	9	6	—	1	—	4	—	23
—	3	1	1	1	2	1	1	—	—	—	—
1	11	5	4	2	6	4	2	—	—	—	15
—	—	—	—	—	—	—	—	—	—	—	—
—	—	—	—	—	—	—	—	—	—	—	—
1	3	2	1	—	—	—	—	—	—	—	—
—	4	—	3	1	1	1	—	—	—	—	—
—	—	—	—	—	1	—	1	—	—	—	—
—	—	—	—	—	2	2	—	—	—	—	—
—	3	2	—	1	—	—	—	—	—	—	—
—	1	1	—	—	2	1	1	—	—	—	—
—	—	—	—	—	—	—	—	—	—	—	—
30	107	39	54	14	128	64	21	23	20	—	51
1	2	1	—	1	—	—	—	—	—	—	—
—	2	1	1	—	2	1	—	1	—	—	—
2	4	1	3	—	7	2	—	5	—	—	—
3	10	4	5	1	15	8	2	5	—	—	—
7	21	8	10	3	27	15	4	6	2	—	4
1	7	3	2	2	17	10	2	1	4	—	6
2	19	6	9	4	19	8	8	1	2	—	7
13	37	13	21	3	40	19	5	4	12	—	24
1	5	2	3	—	1	1	—	—	—	—	—

第15表 身体障害者数，疾病の種類・年齢階級・

疾病の種類 年齢階級	総数	視覚障害	聴覚・言語障害				肢 体 不					
			総数	聴覚障害	平衡機能障害	音声・言語機能障害	総数	上肢切断	上肢機能障害	下肢切断	下肢機能障害	体幹機能障害
総数	5,682	666	714	648	7	59	3,141	229	793	118	1,072	369
18-19歳	33	2	8	7	—	1	20	—	4	1	2	3
20-29	149	14	23	23	—	—	94	1	23	9	30	5
30-39	284	29	38	35	—	3	160	11	29	5	70	6
40-49	556	58	65	57	1	7	323	30	72	14	120	24
50-59	974	102	96	83	2	11	553	52	145	16	195	50
60-64	788	89	50	39	1	10	472	37	144	19	147	59
65-69	860	83	94	89	—	5	474	41	115	19	144	81
70歳以上	1,917	270	324	302	2	20	983	51	252	33	340	136
不詳	121	19	16	13	1	2	62	6	9	2	24	5
脳性マヒ	139	2	3	1	—	2	127	—	24	1	31	10
18-19歳	7	—	—	—	—	—	6	—	—	—	—	2
20-29	32	—	—	—	—	—	30	—	6	—	6	2
30-39	29	—	1	—	—	1	27	—	6	—	7	1
40-49	29	2	1	—	—	1	25	—	3	—	6	3
50-59	19	—	—	—	—	—	18	—	4	—	7	—
60-64	9	—	—	—	—	—	9	—	2	—	2	1
65-69	8	—	1	1	—	—	6	—	—	1	3	—
70歳以上	5	—	—	—	—	—	5	—	3	—	—	1
不詳	1	—	—	—	—	—	1	—	—	—	—	—
脊髄性 小児マヒ	89	—	—	—	—	—	88	—	20	—	58	3
18-19歳	—	—	—	—	—	—	—	—	—	—	—	—
20-29	—	—	—	—	—	—	—	—	—	—	—	—
30-39	24	—	—	—	—	—	24	—	6	—	15	—
40-49	23	—	—	—	—	—	22	—	6	—	13	2
50-59	18	—	—	—	—	—	18	—	4	—	11	1
60-64	11	—	—	—	—	—	11	—	1	—	9	—
65-69	6	—	—	—	—	—	6	—	3	—	3	—
70歳以上	6	—	—	—	—	—	6	—	—	—	6	—
不詳	1	—	—	—	—	—	1	—	—	—	1	—
脊髄損傷 (対マヒ)	72	—	—	—	—	—	70	1	11	—	39	13
18-19歳	—	—	—	—	—	—	—	—	—	—	—	—
20-29	—	—	—	—	—	—	—	—	—	—	—	—
30-39	5	—	—	—	—	—	5	—	—	—	3	1
40-49	12	—	—	—	—	—	12	—	2	—	8	—
50-59	16	—	—	—	—	—	16	1	1	—	7	5
60-64	11	—	—	—	—	—	10	—	3	—	5	1
65-69	10	—	—	—	—	—	9	—	—	—	6	3
70歳以上	17	—	—	—	—	—	17	—	5	—	9	3
不詳	1	—	—	—	—	—	1	—	—	—	1	—

障害の種類（重複障害一別掲）別

脳原性全身性運動機能障害	自 由				内 部 障 害						(別 掲) 重複障害
	全身性運動機能障害				総数	心臓機能障害	呼吸器機能障害	腎臓機能障害	ぼうこう・直腸機能障害	小腸機能障害	
	総数	上肢機能障害	下肢機能障害	体幹機能障害							
94	466	190	169	107	908	457	119	208	123	1	253
5	5	2	—	3	1	1	—	—	—	—	2
11	15	6	5	4	16	9	2	5	—	—	2
13	26	13	11	2	51	18	2	28	2	1	6
12	51	18	25	8	95	46	5	39	5	—	15
15	80	39	23	18	186	94	24	53	15	—	37
5	61	29	16	16	151	73	22	23	33	—	26
9	65	27	20	18	166	88	37	24	17	—	43
23	148	53	62	33	223	119	22	32	50	—	117
1	15	3	7	5	19	9	5	4	1	—	5
38	23	9	10	4	2	1	—	—	1	—	5
3	1	1	—	—	—	—	—	—	—	—	1
11	5	3	1	1	—	—	—	—	—	—	2
8	5	2	2	1	—	—	—	—	—	—	1
7	6	2	3	1	1	1	—	—	—	—	—
5	2	1	1	—	—	—	—	—	—	—	1
2	2	—	1	1	—	—	—	—	—	—	—
2	—	—	—	—	1	—	—	—	1	—	—
—	1	—	1	—	—	—	—	—	—	—	—
—	1	—	1	—	—	—	—	—	—	—	—
1	6	4	2	—	—	—	—	—	—	—	1
—	—	—	—	—	—	—	—	—	—	—	—
—	—	—	—	—	—	—	—	—	—	—	—
—	3	1	2	—	—	—	—	—	—	—	—
—	1	1	—	—	—	—	—	—	—	—	1
1	1	1	—	—	—	—	—	—	—	—	—
—	—	—	—	—	—	—	—	—	—	—	—
—	—	—	—	—	—	—	—	—	—	—	—
—	6	—	4	2	—	—	—	—	—	—	2
—	—	—	—	—	—	—	—	—	—	—	—
—	—	—	—	—	—	—	—	—	—	—	—
—	1	—	1	—	—	—	—	—	—	—	—
—	2	—	2	—	—	—	—	—	—	—	—
—	2	—	—	2	—	—	—	—	—	—	—
—	1	—	1	—	—	—	—	—	—	—	1
—	—	—	—	—	—	—	—	—	—	—	1
—	—	—	—	—	—	—	—	—	—	—	—

疾病の種類 年齢階級	総数	視覚障害	聴覚・言語障害				肢 体 不					
			総数	聴覚障害	平衡機能障害	音声・言語機能障害	総数	上肢切断	上肢機能障害	下肢切断	下肢機能障害	体幹機能障害
脊髄損傷II (四肢マヒ)	60	—	—	—	—	56	—	15	—	14	16	
18—19歳	—	—	—	—	—	—	—	—	—	—	—	
20—29	2	—	—	—	—	2	—	1	—	—	—	
30—39	1	—	—	—	—	1	—	—	—	1	—	
40—49	6	—	—	—	—	6	—	3	—	2	1	
50—59	11	—	—	—	—	9	—	4	—	1	2	
60—64	11	—	—	—	—	10	—	2	—	2	4	
65—69	16	—	—	—	—	15	—	2	—	3	9	
70歳以上	12	—	—	—	—	12	—	3	—	4	—	
不詳	1	—	—	—	—	1	—	—	—	1	—	
進行性筋萎縮性疾患	25	—	—	—	—	25	—	3	—	4	6	
18—19歳	3	—	—	—	—	3	—	1	—	1	—	
20—29	3	—	—	—	—	3	—	—	—	—	—	
30—39	3	—	—	—	—	3	—	—	—	1	1	
40—49	4	—	—	—	—	4	—	1	—	—	2	
50—59	4	—	—	—	—	4	—	1	—	1	1	
60—64	1	—	—	—	—	1	—	—	—	—	—	
65—69	2	—	—	—	—	2	—	—	—	—	1	
70歳以上	3	—	—	—	—	3	—	—	—	—	—	
不詳	2	—	—	—	—	2	—	—	—	1	1	
脳血管障害	678	4	10	1	9	617	1	275	6	78	135	
18—19歳	—	—	—	—	—	—	—	—	—	—	—	
20—29	3	—	—	—	—	3	—	2	—	—	—	
30—39	9	—	—	—	—	9	—	3	—	2	1	
40—49	27	1	—	—	—	25	—	10	1	3	4	
50—59	105	—	3	—	3	94	—	52	—	12	14	
60—64	113	1	1	—	1	105	—	50	—	10	23	
65—69	125	1	—	—	—	109	—	45	2	11	30	
70歳以上	285	1	6	1	5	261	—	112	3	36	62	
不詳	11	—	—	—	—	11	1	1	—	4	1	
骨関節疾患	446	—	—	—	—	434	4	42	13	311	32	
18—19歳	—	—	—	—	—	—	—	—	—	—	—	
20—29	11	—	—	—	—	11	—	2	—	9	—	
30—39	14	—	—	—	—	14	—	—	2	11	—	
40—49	54	—	—	—	—	53	—	9	1	35	2	
50—59	84	—	—	—	—	84	1	4	3	64	5	
60—64	69	—	—	—	—	68	—	11	2	46	4	
65—69	58	—	—	—	—	57	1	5	2	38	6	
70歳以上	151	—	—	—	—	144	2	11	3	105	15	
不詳	5	—	—	—	—	4	—	—	—	3	—	

脳原性全身性運動機能障害	自 由				内 部 障 害					(別 掲) 重複障害	
	全身性運動機能障害				総数	心臓機能障害	呼吸器機能障害	腎臓機能障害	ぼうこう・直腸機能障害		小腸機能障害
	総数	上肢機能障害	下肢機能障害	体幹機能障害							
—	11	2	6	3	—	—	—	—	—	—	4
—	—	—	—	—	—	—	—	—	—	—	—
—	1	—	1	—	—	—	—	—	—	—	—
—	—	—	—	—	—	—	—	—	—	—	—
—	2	—	—	2	—	—	—	—	—	—	2
—	2	—	2	—	—	—	—	—	—	—	1
—	1	—	1	—	—	—	—	—	—	—	1
—	5	2	2	1	—	—	—	—	—	—	—
—	—	—	—	—	—	—	—	—	—	—	—
—	12	4	3	5	—	—	—	—	—	—	—
—	1	—	—	1	—	—	—	—	—	—	—
—	3	1	2	—	—	—	—	—	—	—	—
—	1	1	—	—	—	—	—	—	—	—	—
—	1	—	—	1	—	—	—	—	—	—	—
—	1	1	—	—	—	—	—	—	—	—	—
—	1	—	—	1	—	—	—	—	—	—	—
—	3	1	—	2	—	—	—	—	—	—	—
—	—	—	—	—	—	—	—	—	—	—	—
23	99	56	14	29	2	2	—	—	—	—	45
—	—	—	—	—	—	—	—	—	—	—	—
—	1	—	—	1	—	—	—	—	—	—	—
1	2	2	—	—	—	—	—	—	—	—	—
1	6	5	—	1	—	—	—	—	—	—	1
3	13	9	2	2	—	—	—	—	—	—	8
2	20	10	5	5	—	—	—	—	—	—	6
5	16	10	1	5	—	—	—	—	—	—	15
11	37	20	6	11	2	2	—	—	—	—	15
—	4	—	—	4	—	—	—	—	—	—	—
—	32	4	20	8	—	—	—	—	—	—	12
—	—	—	—	—	—	—	—	—	—	—	—
—	—	—	—	—	—	—	—	—	—	—	—
—	1	1	—	—	—	—	—	—	—	—	—
—	6	—	5	1	—	—	—	—	—	—	1
—	6	—	4	2	—	—	—	—	—	—	1
—	5	1	4	—	—	—	—	—	—	—	1
—	5	1	2	2	—	—	—	—	—	—	1
—	8	1	4	3	—	—	—	—	—	—	7
—	1	—	1	—	—	—	—	—	—	—	1

疾病の種類 年齢階級	総数	視覚 障害	聴覚・言語障害				肢 体 不					
			総数	聴覚 障害	平衡機 能障害	音声・ 言語機 能障害	総数	上肢 切断	上肢機 能障害	下肢 切断	下肢機 能障害	体幹機 能障害
その他	1,087	123	138	108	1	31	765	116	162	48	272	70
18-19歳	8	—	2	2	—	—	6	—	3	—	1	—
20-29	34	6	6	6	—	—	22	—	7	3	8	1
30-39	51	7	8	7	—	1	33	4	8	—	14	—
40-49	121	13	15	9	—	6	87	11	18	6	33	6
50-59	166	17	13	10	—	3	126	26	28	7	42	12
60-64	150	17	14	7	1	6	114	19	33	10	34	8
65-69	155	17	16	13	—	3	115	28	19	8	37	10
70歳以上	371	40	60	49	—	11	243	26	42	13	95	32
不詳	31	6	4	3	—	1	19	2	4	1	8	1
不 明	215	27	107	100	—	7	60	1	13	3	28	4
18-19歳	5	—	3	2	—	1	1	—	—	—	—	1
20-29	9	2	6	6	—	—	1	—	—	1	—	—
30-39	19	1	13	12	—	1	4	—	—	—	1	—
40-49	24	3	12	12	—	—	8	—	1	—	1	2
50-59	27	2	18	16	—	2	6	—	1	—	5	—
60-64	21	8	4	3	—	1	6	—	1	—	5	—
65-69	30	2	15	14	—	1	12	1	2	1	5	—
70歳以上	77	9	34	34	—	—	21	—	8	1	10	1
不詳	3	—	2	1	—	1	1	—	—	—	1	—
不 詳	1,088	108	134	123	4	7	653	102	151	46	177	46
18-19歳	4	—	—	—	1	—	4	—	—	1	—	—
20-29	28	1	5	5	—	—	20	1	5	5	6	1
30-39	55	6	6	6	—	—	36	7	5	3	14	1
40-49	107	8	13	12	1	—	68	19	15	6	16	1
50-59	191	21	14	10	1	3	123	23	30	6	32	5
60-64	127	13	6	5	—	1	85	17	20	7	26	7
65-69	155	12	18	17	—	1	100	10	22	5	26	16
70歳以上	368	45	64	61	1	2	199	22	51	12	53	14
不詳	33	2	8	7	1	—	18	3	3	1	4	1

脳原性全 身性運動 機能障害	自 由				内 部 障 害						(別 掲) 重複障害
	全身性運動機能障害				総数	心臓機 能障害	呼吸器 機能 障害	腎臓機 能障害	ぼうこう・ 直腸機 能障害	小腸機 能障害	
	総数	上肢機 能障害	下肢機 能障害	体幹機 能障害							
3	94	30	37	27	22	4	3	1	14	—	39
1	1	—	—	1	—	—	—	—	—	—	—
—	3	1	—	2	—	—	—	—	—	—	—
1	6	3	2	1	1	—	—	—	—	—	—
1	12	4	7	1	3	2	—	—	1	—	2
—	11	2	4	5	4	—	1	—	3	—	3
—	10	5	1	4	3	1	—	—	2	—	6
—	13	7	3	3	4	—	1	—	—	—	2
—	35	7	19	9	5	—	—	—	3	—	3
—	3	1	1	1	2	1	—	1	4	—	23
1	10	4	4	2	6	4	2	—	—	—	—
—	—	—	—	—	—	—	—	—	—	—	15
—	—	—	—	—	—	—	—	—	—	—	1
1	2	1	1	—	—	—	—	—	—	—	—
—	4	—	3	1	1	1	—	—	—	—	1
—	—	—	—	—	1	—	1	—	—	—	—
—	—	—	—	—	2	2	—	—	—	—	—
—	3	2	—	1	—	—	—	—	—	—	1
—	1	1	—	—	2	1	1	—	—	—	1
—	—	—	—	—	—	—	—	—	—	—	11
28	103	38	52	13	122	61	18	23	20	—	—
1	2	1	—	1	—	—	—	—	—	—	51
—	2	1	1	—	2	1	—	—	—	—	—
2	4	1	3	—	7	2	—	1	—	—	—
3	8	4	3	1	14	7	—	5	—	—	—
6	21	8	10	3	27	15	2	5	—	—	4
1	7	3	2	2	17	10	4	6	2	—	6
2	19	6	9	4	18	8	2	1	4	—	6
12	35	12	21	2	36	17	7	1	2	—	7
1	5	2	3	—	1	1	—	—	—	—	24
—	—	—	—	—	—	—	—	—	—	—	4

障害の種類	リウマチ性疾患										中耳性疾患									
	総数	1級	2級	3級	4級	5級	6級	7級	不明	級外	総数	1級	2級	3級	4級	5級	6級	7級	不明	級外
総数	201	54	55	36	24	13	2	—	17	—	152	2	21	24	34	—	62	—	9	—
視覚障害	3	1	1	1	—	—	—	—	—	—	1	—	—	—	—	—	1	—	—	—
聴覚障害	1	—	—	—	1	—	—	—	—	150	2	21	24	33	—	61	—	9	—	
平衡機能障害	1	—	1	—	—	—	—	—	—	—	—	—	—	—	—	—	—	—	—	
音声, 言語機能障害	—	—	—	—	—	—	—	—	—	—	—	—	—	—	—	—	—	—	—	
上肢切断	2	—	2	—	—	—	—	—	—	—	—	—	—	—	—	—	—	—	—	
上肢機能障害	57	19	12	8	6	4	—	—	8	—	—	—	—	—	—	—	—	—	—	
下肢切断	—	—	—	—	—	—	—	—	—	—	—	—	—	—	—	—	—	—	—	
下肢機能障害	54	6	15	12	10	6	2	—	3	—	—	—	—	—	—	—	—	—	—	
体幹機能障害	14	2	7	4	—	—	—	—	1	—	—	—	—	—	—	—	—	—	—	
脳原性全身性運動機能障害 (全身性(多肢及び体幹)運動機能障害)	63	23	17	9	7	3	—	—	4	1	—	—	—	—	1	—	—	—	—	
上肢機能障害	39	17	8	6	4	2	—	—	2	—	—	—	—	—	—	—	—	—	—	
下肢機能障害	14	3	6	1	2	—	—	—	2	1	—	—	—	—	1	—	—	—	—	
体幹機能障害	10	3	3	2	1	1	—	—	—	—	—	—	—	—	—	—	—	—	—	
心臓機能障害	5	3	—	2	—	—	—	—	—	—	—	—	—	—	—	—	—	—	—	
呼吸器機能障害	—	—	—	—	—	—	—	—	—	—	—	—	—	—	—	—	—	—	—	
じん臓機能障害	1	—	—	—	—	—	—	—	1	—	—	—	—	—	—	—	—	—	—	
ぼうこう・直腸機能障害	—	—	—	—	—	—	—	—	—	—	—	—	—	—	—	—	—	—	—	
小腸障害	—	—	—	—	—	—	—	—	—	—	—	—	—	—	—	—	—	—	—	
(再掲)重複障害	2	1	1	—	—	—	—	—	—	7	—	2	3	2	—	—	—	—	—	—

障害の種類	内耳性疾患										角膜疾患									
	総数	1級	2級	3級	4級	5級	6級	7級	不明	級外	総数	1級	2級	3級	4級	5級	6級	7級	不明	級外
総数	185	14	53	29	28	3	51	—	7	—	95	43	22	10	6	7	6	—	1	—
視覚障害	3	—	—	1	—	—	1	—	1	88	43	21	9	6	4	5	—	—	—	—
聴覚障害	172	14	50	25	27	—	50	—	6	2	—	—	—	—	—	—	1	—	1	—
平衡機能障害	2	—	1	—	—	1	—	—	—	—	—	—	—	—	—	—	—	—	—	—
音声, 言語機能障害	—	—	—	—	—	—	—	—	—	—	—	—	—	—	—	—	—	—	—	—
上肢切断	—	—	—	—	—	—	—	—	—	—	—	—	—	—	—	—	—	—	—	—
上肢機能障害	2	—	1	—	—	1	—	—	—	—	—	—	—	—	—	—	—	—	—	—
下肢切断	1	—	—	—	1	—	—	—	—	—	—	—	—	—	—	—	—	—	—	—
下肢機能障害	2	—	—	1	—	1	—	—	—	4	—	1	1	—	2	—	—	—	—	—
体幹機能障害	1	—	—	1	—	—	—	—	—	1	—	—	—	—	—	1	—	—	—	—
脳原性全身性運動機能障害 (全身性(多肢及び体幹)運動機能障害)	2	—	1	1	—	—	—	—	—	—	—	—	—	—	—	—	—	—	—	—
上肢機能障害	—	—	—	—	—	—	—	—	—	—	—	—	—	—	—	—	—	—	—	—
下肢機能障害	1	—	—	1	—	—	—	—	—	—	—	—	—	—	—	—	—	—	—	—
体幹機能障害	1	—	1	—	—	—	—	—	—	—	—	—	—	—	—	—	—	—	—	—
心臓機能障害	—	—	—	—	—	—	—	—	—	—	—	—	—	—	—	—	—	—	—	—
呼吸器機能障害	—	—	—	—	—	—	—	—	—	—	—	—	—	—	—	—	—	—	—	—
じん臓機能障害	—	—	—	—	—	—	—	—	—	—	—	—	—	—	—	—	—	—	—	—
ぼうこう・直腸機能障害	—	—	—	—	—	—	—	—	—	—	—	—	—	—	—	—	—	—	—	—
小腸障害	—	—	—	—	—	—	—	—	—	—	—	—	—	—	—	—	—	—	—	—
(再掲)重複障害	5	1	2	1	—	—	1	—	—	9	7	2	—	—	—	—	—	—	—	—

障害の種類	水晶体疾患										網脈絡膜・視神経系疾患									
	総数	1級	2級	3級	4級	5級	6級	7級	不明	級外	総数	1級	2級	3級	4級	5級	6級	7級	不明	級外
総数	115	26	25	12	15	9	17	—	11	—	219	85	51	19	18	22	20	—	4	—
視覚障害	114	26	25	12	15	9	17	—	10	—	214	84	50	18	18	22	18	—	4	—
聴覚障害	1	—	—	—	—	—	—	—	1	—	2	—	—	—	—	—	2	—	—	—
平衡機能障害	—	—	—	—	—	—	—	—	—	—	—	—	—	—	—	—	—	—	—	—
音声, 言語機能障害	—	—	—	—	—	—	—	—	—	—	—	—	—	—	—	—	—	—	—	—
上肢切断	—	—	—	—	—	—	—	—	—	—	—	—	—	—	—	—	—	—	—	—
上肢機能障害	—	—	—	—	—	—	—	—	—	—	—	—	—	—	—	—	—	—	—	—
下肢切断	—	—	—	—	—	—	—	—	—	2	1	1	—	—	—	—	—	—	—	—
下肢機能障害	—	—	—	—	—	—	—	—	—	—	—	—	—	—	—	—	—	—	—	—
体幹機能障害	—	—	—	—	—	—	—	—	—	—	—	—	—	—	—	—	—	—	—	—
脳原性全身性運動機能障害 (全身性(多肢及び体幹)運動機能障害)	—	—	—	—	—	—	—	—	—	—	—	—	—	—	—	—	—	—	—	—
上肢機能障害	—	—	—	—	—	—	—	—	—	—	—	—	—	—	—	—	—	—	—	—
下肢機能障害	—	—	—	—	—	—	—	—	—	—	—	—	—	—	—	—	—	—	—	—
体幹機能障害	—	—	—	—	—	—	—	—	—	—	—	—	—	—	—	—	—	—	—	—
心臓機能障害	—	—	—	—	—	—	—	—	—	—	—	—	—	—	—	—	—	—	—	—
呼吸器機能障害	—	—	—	—	—	—	—	—	—	—	—	—	—	—	—	—	—	—	—	—
じん臓機能障害	—	—	—	—	—	—	—	—	—	1	—	—	1	—	—	—	—	—	—	—
ぼうこう・直腸機能障害	—	—	—	—	—	—	—	—	—	—	—	—	—	—	—	—	—	—	—	—
小腸障害	—	—	—	—	—	—	—	—	—	—	—	—	—	—	—	—	—	—	—	—
(再掲)重複障害	8	3	2	1	1	—	1	—	—	5	1	3	—	—	1	—	—	—	—	—

障害の種類	じん臓疾患										心臓疾患										
	総数	1級	2級	3級	4級	5級	6級	7級	不明	級外	総数	1級	2級	3級	4級	5級	6級	7級	不明	級外	
総数	198	189	—	1	4	—	—	—	4	—	407	230	4	115	47	—	—	—	—	11	—
視覚障害	1	1	—	—	—	—	—	—	—	—	1	—	—	1	—	—	—	—	—	—	—
聴覚障害	—	—	—	—	—	—	—	—	—	—	1	—	—	—	—	—	—	—	—	—	—
平衡機能障害	—	—	—	—	—	—	—	—	—	—	—	—	—	—	—	—	—	—	—	1	—
音声, 言語機能障害	—	—	—	—	—	—	—	—	—	—	—	—	—	—	—	—	—	—	—	—	—
上肢切断	—	—	—	—	—	—	—	—	—	—	1	—	—	—	1	—	—	—	—	—	—
上肢機能障害	—	—	—	—	—	—	—	—	—	—	—	—	—	—	—	—	—	—	—	—	—
下肢切断	—	—	—	—	—	—	—	—	—	—	—	—	—	—	—	—	—	—	—	—	—
下肢機能障害	—	—	—	—	—	—	—	—	—	—	—	—	—	—	—	—	—	—	—	—	—
体幹機能障害	—	—	—	—	—	—	—	—	—	—	—	—	—	—	—	—	—	—	—	—	—
脳原性全身性運動機能障害 (全身性(多肢及び体幹)運動機能障害)	—	—	—	—	—	—	—	—	—	—	—	—	—	—	—	—	—	—	—	—	—
上肢機能障害	1	—	—	—	—	—	—	—	1	—	—	—	—	—	—	—	—	—	—	—	—
下肢機能障害	1	—	—	—	—	—	—	—	—	—	1	—	—	—	—	—	—	—	—	—	—
体幹機能障害	—	—	—	—	—	—	—	—	—	—	—	—	—	—	—	—	—	—	—	—	—
心臓機能障害	—	—	—	—	—	—	—	—	—	—	—	—	—	—	—	—	—	—	—	—	—
呼吸器機能障害	—	—	—	—	—	—	—	—	—	—	401	228	4	114	45	—	—	—	—	10	—
じん臓機能障害	—	—	—	—	—	—	—	—	—	3	2	—	—	1	—	—	—	—	—	—	—
ぼうこう・直腸機能障害	—	—	—	—	—	—	—	—	—	194	187	—	1	3	—	—	—	—	—	—	—
小腸障害	—	—	—	—	—	—	—	—	—	2	1	—	—	1	—	—	—	—	—	—	—
(再掲)重複障害	12	12	—	—	—	—	—	—	—	23	16	3	4	—	—	—	—	—	—	—	—

障害の種類	呼吸器疾患										膀胱疾患									
	総数	1級	2級	3級	4級	5級	6級	7級	不明	級外	総数	1級	2級	3級	4級	5級	6級	7級	不明	級外
総数	142	19	2	56	28	28	1	—	8	34	—	—	4	28	—	—	—	—	—	2
視覚障害	—	—	—	—	—	—	—	—	—	—	—	—	—	—	—	—	—	—	—	—
聴覚障害	—	—	—	—	—	—	—	—	—	—	—	—	—	—	—	—	—	—	—	—
平衡機能障害	—	—	—	—	—	—	—	—	—	—	—	—	—	—	—	—	—	—	—	—
音声, 言語機能障害	3	—	—	3	—	—	—	—	—	—	—	—	—	—	—	—	—	—	—	—
上肢切断	1	—	—	—	—	—	—	—	—	—	—	—	—	—	—	—	—	—	—	—
上肢機能障害	16	—	1	1	1	10	1	—	2	—	—	—	—	—	—	—	—	—	—	—
下肢切断	—	—	—	—	—	—	—	—	—	—	—	—	—	—	—	—	—	—	—	—
下肢機能障害	—	—	—	—	—	—	—	—	—	—	—	—	—	—	—	—	—	—	—	—
体幹機能障害	18	—	—	1	—	16	—	—	1	—	—	—	—	—	—	—	—	—	—	—
脳原性全身性運動機能障害	—	—	—	—	—	—	—	—	—	—	—	—	—	—	—	—	—	—	—	—
全身性(多肢及び体幹)運動機能障害	3	1	—	—	1	1	—	—	—	—	—	—	—	—	—	—	—	—	—	—
上肢機能障害	—	—	—	—	—	—	—	—	—	—	—	—	—	—	—	—	—	—	—	—
下肢機能障害	—	—	—	—	—	—	—	—	—	—	—	—	—	—	—	—	—	—	—	—
体幹機能障害	3	1	—	—	1	1	—	—	—	—	—	—	—	—	—	—	—	—	—	—
心臓機能障害	1	—	—	—	1	—	—	—	—	—	—	—	—	—	—	—	—	—	—	—
呼吸器機能障害	100	18	1	51	25	—	—	—	5	—	—	—	—	—	—	—	—	—	—	—
じん臓機能障害	—	—	—	—	—	—	—	—	—	—	—	—	—	—	—	—	—	—	—	—
ぼうこう・直腸機能障害	—	—	—	—	—	—	—	—	—	34	—	—	4	28	—	—	—	—	—	2
小腸障害	—	—	—	—	—	—	—	—	—	—	—	—	—	—	—	—	—	—	—	—
(再掲)重複障害	8	1	1	3	3	—	—	—	—	—	—	—	—	—	—	—	—	—	—	—

障害の種類	大腸疾患										小腸疾患									
	総数	1級	2級	3級	4級	5級	6級	7級	不明	級外	総数	1級	2級	3級	4級	5級	6級	7級	不明	級外
総数	52	—	—	1	48	1	—	—	2	3	—	—	1	2	—	—	—	—	—	—
視覚障害	—	—	—	—	—	—	—	—	—	—	—	—	—	—	—	—	—	—	—	—
聴覚障害	—	—	—	—	—	—	—	—	—	—	—	—	—	—	—	—	—	—	—	—
平衡機能障害	—	—	—	—	—	—	—	—	—	—	—	—	—	—	—	—	—	—	—	—
音声, 言語機能障害	—	—	—	—	—	—	—	—	—	—	—	—	—	—	—	—	—	—	—	—
上肢切断	—	—	—	—	—	—	—	—	—	—	—	—	—	—	—	—	—	—	—	—
上肢機能障害	—	—	—	—	—	—	—	—	—	—	—	—	—	—	—	—	—	—	—	—
下肢切断	—	—	—	—	—	—	—	—	—	—	—	—	—	—	—	—	—	—	—	—
下肢機能障害	1	—	—	—	—	1	—	—	—	—	—	—	—	—	—	—	—	—	—	—
体幹機能障害	—	—	—	—	—	—	—	—	—	—	—	—	—	—	—	—	—	—	—	—
脳原性全身性運動機能障害	—	—	—	—	—	—	—	—	—	—	—	—	—	—	—	—	—	—	—	—
全身性(多肢及び体幹)運動機能障害	—	—	—	—	—	—	—	—	—	—	—	—	—	—	—	—	—	—	—	—
上肢機能障害	—	—	—	—	—	—	—	—	—	—	—	—	—	—	—	—	—	—	—	—
下肢機能障害	—	—	—	—	—	—	—	—	—	—	—	—	—	—	—	—	—	—	—	—
体幹機能障害	—	—	—	—	—	—	—	—	—	—	—	—	—	—	—	—	—	—	—	—
心臓機能障害	—	—	—	—	—	—	—	—	—	—	—	—	—	—	—	—	—	—	—	—
呼吸器機能障害	—	—	—	—	—	—	—	—	—	—	—	—	—	—	—	—	—	—	—	—
じん臓機能障害	1	—	—	—	1	—	—	—	—	—	—	—	—	—	—	—	—	—	—	—
ぼうこう・直腸機能障害	50	—	—	1	47	—	—	—	2	2	—	—	—	2	—	—	—	—	—	—
小腸障害	—	—	—	—	—	—	—	—	—	1	—	—	1	—	—	—	—	—	—	—
(再掲)重複障害	—	—	—	—	—	—	—	—	—	—	—	—	—	—	—	—	—	—	—	—

障害の種類	その他										不明									
	総数	1級	2級	3級	4級	5級	6級	7級	不明	級外	総数	1級	2級	3級	4級	5級	6級	7級	不明	級外
総数	1,087	116	162	192	245	202	127	—	43	215	33	53	25	27	18	36	—	23	—	
視覚障害	139	48	37	8	9	12	18	—	7	32	7	6	4	1	4	7	—	3	—	
聴覚障害	109	7	33	20	15	1	31	—	2	106	13	37	11	11	—	26	—	8	—	
平衡機能障害	1	—	—	—	—	1	—	—	—	—	—	—	—	—	—	—	—	—	—	
音声, 言語機能障害	32	—	—	18	13	—	—	—	1	7	—	—	2	3	—	—	—	—	—	
上肢切断	117	1	13	26	32	25	17	—	3	1	1	—	—	—	—	—	—	—	—	
上肢機能障害	169	16	16	38	42	34	17	—	6	15	3	3	2	3	2	—	—	—	2	
下肢切断	49	—	2	18	25	1	3	—	—	3	—	—	—	3	—	—	—	—	—	
下肢機能障害	280	16	26	35	75	83	33	—	12	28	1	5	3	5	5	3	—	—	6	
体幹機能障害	71	7	15	12	—	33	—	—	4	5	1	—	1	—	3	—	—	—	—	
脳原性全身性運動機能障害	3	—	1	—	—	—	1	—	1	1	—	1	—	—	—	—	—	—	—	
全身性(多肢及び体幹)運動機能障害	94	19	18	12	20	12	7	—	6	11	3	1	2	—	4	—	—	—	1	
上肢機能障害	30	8	1	4	8	4	3	—	2	5	3	1	—	—	—	—	—	—	1	
下肢機能障害	37	5	8	6	8	5	3	—	2	4	—	—	2	—	2	—	—	—	—	
体幹機能障害	27	6	9	2	4	3	1	—	2	2	—	—	—	—	2	—	—	—	—	
心臓機能障害	4	1	—	2	1	—	—	—	—	4	3	—	—	—	—	—	—	—	1	
呼吸器機能障害	4	1	1	2	—	—	—	—	—	2	1	—	—	1	—	—	—	—	—	
じん臓機能障害	1	—	—	—	—	—	—	—	1	—	—	—	—	—	—	—	—	—	—	
ぼうこう・直腸機能障害	14	—	—	1	13	—	—	—	—	—	—	—	—	—	—	—	—	—	—	
小腸障害	—	—	—	—	—	—	—	—	—	—	—	—	—	—	—	—	—	—	—	
(再掲)重複障害	39	17	11	5	4	2	—	—	—	15	2	6	3	3	1	—	—	—	—	

障害の種類	不詳									
	総数	1級	2級	3級	4級	5級	6級	7級	不明	級外
総数	1,068	189	152	193	227	116	101	—	90	
視覚障害	127	48	18	12	12	7	14	—	16	
聴覚障害	127	5	30	29	20	1	34	—	8	
平衡機能障害	6	1	—	—	1	—	—	—	4	
音声, 言語機能障害	10	—	3	3	1	—	—	—	3	
上肢切断	104	4	13	29	25	19	11	—	3	
上肢機能障害	156	18	30	27	31	23	13	—	14	
下肢切断	46	1	4	13	21	3	2	—	2	
下肢機能障害	180	13	17	20	60	37	22	—	11	
体幹機能障害	47	7	12	12	—	12	—	—	4	
脳原性全身性運動機能障害	30	13	5	4	1	1	—	—	6	
全身性(多肢及び体幹)運動機能障害	107	24	19	11	25	13	5	—	10	
上肢機能障害	39	14	5	4	5	5	1	—	5	
下肢機能障害	54	5	10	7	17	6	4	—	5	
体幹機能障害	14	5	4	—	3	2	—	—	—	
心臓機能障害	64	31	—	22	6	—	—	—	5	
呼吸器機能障害	21	4	1	7	8	—	—	—	1	
じん臓機能障害	23	20	—	—	1	—	—	—	2	
ぼうこう・直腸機能障害	20	—	—	4	15	—	—	—	1	
小腸障害	—	—	—	—	—	—	—	—	—	
(再掲)重複障害	51	24	11	5	6	3	—	—	2	

障害の種類	リウマチ性疾患										中耳性疾患									
	総数	1級	2級	3級	4級	5級	6級	7級	不明	級外	総数	1級	2級	3級	4級	5級	6級	7級	不明	級外
総数	201	54	55	36	24	13	2	—	17	152	2	21	24	34	—	62	—	9	—	
視覚障害	3	1	1	1	—	—	—	—	—	1	—	—	—	—	—	1	—	—	—	
聴覚・言語障害	1	—	—	—	1	—	—	—	—	143	2	19	21	31	—	61	—	9	—	
聴覚障害	1	—	—	—	1	—	—	—	—	143	2	19	21	31	—	61	—	9	—	
平衡機能障害	—	—	—	—	—	—	—	—	—	—	—	—	—	—	—	—	—	—	—	
音声、言語機能障害	—	—	—	—	—	—	—	—	—	—	—	—	—	—	—	—	—	—	—	
肢体不自由	189	49	53	33	23	13	2	—	16	1	—	—	—	1	—	—	—	—	—	
上肢切断	2	—	2	—	—	—	—	—	—	—	—	—	—	—	—	—	—	—	—	
上肢機能障害	57	19	12	8	6	4	—	—	8	—	—	—	—	—	—	—	—	—	—	
下肢切断	—	—	—	—	—	—	—	—	—	—	—	—	—	—	—	—	—	—	—	
下肢機能障害	53	5	15	12	10	6	2	—	3	—	—	—	—	—	—	—	—	—	—	
体幹機能障害	14	2	7	4	—	—	—	—	1	—	—	—	—	—	—	—	—	—	—	
脳原性全身性運動機能障害	—	—	—	—	—	—	—	—	—	—	—	—	—	—	—	—	—	—	—	
全身性(多肢及び体幹)運動機能障害	63	23	17	9	7	3	—	—	4	1	—	—	—	1	—	—	—	—	—	
上肢機能障害	39	17	8	6	4	2	—	—	2	—	—	—	—	—	—	—	—	—	—	
下肢機能障害	14	3	6	1	2	—	—	—	2	1	—	—	—	1	—	—	—	—	—	
体幹機能障害	10	3	3	2	1	1	—	—	—	—	—	—	—	—	—	—	—	—	—	
内臓機能障害	6	3	—	2	—	—	—	—	1	—	—	—	—	—	—	—	—	—	—	
心臓機能障害	5	3	—	2	—	—	—	—	—	—	—	—	—	—	—	—	—	—	—	
呼吸器機能障害	—	—	—	—	—	—	—	—	—	—	—	—	—	—	—	—	—	—	—	
じん臓機能障害	1	—	—	—	—	—	—	—	1	—	—	—	—	—	—	—	—	—	—	
ぼうこう・直腸機能障害	—	—	—	—	—	—	—	—	—	—	—	—	—	—	—	—	—	—	—	
小腸障害	—	—	—	—	—	—	—	—	—	—	—	—	—	—	—	—	—	—	—	
(別掲)重複障害	2	1	1	—	—	—	—	—	—	7	—	2	3	2	—	—	—	—	—	—

障害の種類	内耳性疾患										角膜疾患									
	総数	1級	2級	3級	4級	5級	6級	7級	不明	級外	総数	1級	2級	3級	4級	5級	6級	7級	不明	級外
総数	185	14	53	29	28	3	51	—	7	95	43	22	10	6	7	6	—	1	—	
視覚障害	3	—	—	1	—	—	1	—	1	79	36	19	9	6	4	5	—	—	—	
聴覚・言語障害	169	13	49	24	27	1	49	—	6	2	—	—	—	—	—	1	—	1	—	
聴覚障害	167	13	48	24	27	—	49	—	6	2	—	—	—	—	—	1	—	1	—	
平衡機能障害	2	—	1	—	—	1	—	—	—	—	—	—	—	—	—	—	—	—	—	
音声、言語機能障害	—	—	—	—	—	—	—	—	—	—	—	—	—	—	—	—	—	—	—	
肢体不自由	8	—	2	3	1	2	—	—	—	5	—	1	1	—	3	—	—	—	—	
上肢切断	—	—	—	—	—	—	—	—	—	—	—	—	—	—	—	—	—	—	—	
上肢機能障害	2	—	1	—	—	1	—	—	—	—	—	—	—	—	—	—	—	—	—	
下肢切断	1	—	—	—	1	—	—	—	—	—	—	—	—	—	—	—	—	—	—	
下肢機能障害	2	—	—	1	—	1	—	—	—	4	—	1	1	—	2	—	—	—	—	
体幹機能障害	1	—	—	1	—	—	—	—	—	1	—	—	—	—	1	—	—	—	—	
脳原性全身性運動機能障害	—	—	—	—	—	—	—	—	—	—	—	—	—	—	—	—	—	—	—	
全身性(多肢及び体幹)運動機能障害	2	—	1	1	—	—	—	—	—	—	—	—	—	—	—	—	—	—	—	
上肢機能障害	—	—	—	—	—	—	—	—	—	—	—	—	—	—	—	—	—	—	—	
下肢機能障害	1	—	—	1	—	—	—	—	—	—	—	—	—	—	—	—	—	—	—	
体幹機能障害	1	—	1	—	—	—	—	—	—	—	—	—	—	—	—	—	—	—	—	
内臓機能障害	—	—	—	—	—	—	—	—	—	—	—	—	—	—	—	—	—	—	—	
心臓機能障害	—	—	—	—	—	—	—	—	—	—	—	—	—	—	—	—	—	—	—	
呼吸器機能障害	—	—	—	—	—	—	—	—	—	—	—	—	—	—	—	—	—	—	—	
じん臓機能障害	—	—	—	—	—	—	—	—	—	—	—	—	—	—	—	—	—	—	—	
ぼうこう・直腸機能障害	—	—	—	—	—	—	—	—	—	—	—	—	—	—	—	—	—	—	—	
小腸障害	—	—	—	—	—	—	—	—	—	—	—	—	—	—	—	—	—	—	—	
(別掲)重複障害	5	1	2	1	—	—	1	—	—	9	7	2	—	—	—	—	—	—	—	

障害の種類	水晶体疾患										網脈絡膜・視神経系疾患									
	総数	1級	2級	3級	4級	5級	6級	7級	不明	級外	総数	1級	2級	3級	4級	5級	6級	7級	不明	級外
総数	115	26	25	12	15	9	17	—	11	219	85	51	19	18	22	20	—	4	—	
視覚障害	106	23	23	11	14	9	16	—	10	209	83	47	18	18	21	18	—	4	—	
聴覚・言語障害	1	—	—	—	—	—	—	—	1	2	—	—	—	—	—	—	—	—	—	
聴覚障害	1	—	—	—	—	—	—	—	1	2	—	—	—	—	—	—	—	—	—	
平衡機能障害	—	—	—	—	—	—	—	—	—	—	—	—	—	—	—	—	—	—	—	
音声、言語機能障害	—	—	—	—	—	—	—	—	—	—	—	—	—	—	—	—	—	—	—	
肢体不自由	—	—	—	—	—	—	—	—	—	2	1	1	—	—	—	—	—	—	—	
上肢切断	—	—	—	—	—	—	—	—	—	—	—	—	—	—	—	—	—	—	—	
上肢機能障害	—	—	—	—	—	—	—	—	—	2	1	1	—	—	—	—	—	—	—	
下肢切断	—	—	—	—	—	—	—	—	—	—	—	—	—	—	—	—	—	—	—	
下肢機能障害	—	—	—	—	—	—	—	—	—	—	—	—	—	—	—	—	—	—	—	
体幹機能障害	—	—	—	—	—	—	—	—	—	—	—	—	—	—	—	—	—	—	—	
脳原性全身性運動機能障害	—	—	—	—	—	—	—	—	—	—	—	—	—	—	—	—	—	—	—	
全身性(多肢及び体幹)運動機能障害	—	—	—	—	—	—	—	—	—	—	—	—	—	—	—	—	—	—	—	
上肢機能障害	—	—	—	—	—	—	—	—	—	—	—	—	—	—	—	—	—	—	—	
下肢機能障害	—	—	—	—	—	—	—	—	—	—	—	—	—	—	—	—	—	—	—	
体幹機能障害	—	—	—	—	—	—	—	—	—	—	—	—	—	—	—	—	—	—	—	
内臓機能障害	—	—	—	—	—	—	—	—	—	1	—	—	1	—	—	—	—	—	—	
心臓機能障害	—	—	—	—	—	—	—	—	—	—	—	—	—	—	—	—	—	—	—	
呼吸器機能障害	—	—	—	—	—	—	—	—	—	—	—	—	—	—	—	—	—	—	—	
じん臓機能障害	—	—	—	—	—	—	—	—	—	1	—	—	1	—	—	—	—	—	—	
ぼうこう・直腸機能障害	—	—	—	—	—	—	—	—	—	—	—	—	—	—	—	—	—	—	—	
小腸障害	—	—	—	—	—	—	—	—	—	—	—	—	—	—	—	—	—	—	—	
(別掲)重複障害	8	3	2	1	1	—	1	—	—	5	1	3	—	—	1	—	—	—	—	

障害の種類	じん臓疾患										心臓疾患									
	総数	1級	2級	3級	4級	5級	6級	7級	不明	級外	総数	1級	2級	3級	4級	5級	6級	7級	不明	級外
総数	198	189	—	1	4	—	—	—	4	407	230	4	115	47	—	—	—	—	11	—
視覚障害	1	1	—	—	—	—	—	—	—	—	—	—	—	—	—	—	—	—	—	
聴覚・言語障害	—	—	—	—	—	—	—	—	—	1	—	—	—	—	—	—	—	—	—	
聴覚障害	—	—	—	—	—	—	—	—	—	1	—	—	—	—	—	—	—	—	—	
平衡機能障害	—	—	—	—	—	—	—	—	—	—	—	—	—	—	—	—	—	—	—	
音声、言語機能障害	—	—	—	—	—	—	—	—	—	—	—	—	—	—	—	—	—	—	—	
肢体不自由	1	—	—	—	—	—	—	—	1	1	—	—	—	1	—	—	—	—	—	
上肢切断	—	—	—	—	—	—	—	—	—	1	—	—	—	1	—	—	—	—	—	
上肢機能障害	—	—	—	—	—	—	—	—	—	—	—	—	—	—	—	—	—	—	—	
下肢切断	—	—	—	—	—	—	—	—	—	—	—	—	—	—	—	—	—	—	—	
下肢機能障害	—	—	—	—	—	—	—	—	—	—	—	—	—	—	—	—	—	—	—	
体幹機能障害	—	—	—	—	—	—	—	—	—	—	—	—	—	—	—	—	—	—	—	
脳原性全身性運動機能障害	—	—	—	—	—	—</														

障害の種類	呼吸器疾患									膀胱疾患										
	総数	1級	2級	3級	4級	5級	6級	7級	不明	級外	総数	1級	2級	3級	4級	5級	6級	7級	不明	級外
総数	142	19	2	56	28	28	1	—	8	34	—	—	4	28	—	—	—	—	2	—
視覚障害	—	—	—	—	—	—	—	—	—	—	—	—	—	—	—	—	—	—	—	—
聴覚・言語障害	3	—	—	3	—	—	—	—	—	—	—	—	—	—	—	—	—	—	—	—
聴覚障害	—	—	—	—	—	—	—	—	—	—	—	—	—	—	—	—	—	—	—	—
平衡機能障害	—	—	—	—	—	—	—	—	—	—	—	—	—	—	—	—	—	—	—	—
音声, 言語機能障害	3	—	—	3	—	—	—	—	—	—	—	—	—	—	—	—	—	—	—	—
肢体不自由	38	1	1	2	2	28	1	—	3	—	—	—	—	—	—	—	—	—	—	—
上肢切断	1	—	—	—	—	1	—	—	—	—	—	—	—	—	—	—	—	—	—	—
上肢機能障害	16	—	1	1	1	10	1	—	2	—	—	—	—	—	—	—	—	—	—	—
下肢切断	—	—	—	—	—	—	—	—	—	—	—	—	—	—	—	—	—	—	—	—
下肢機能障害	—	—	—	—	—	—	—	—	—	—	—	—	—	—	—	—	—	—	—	—
体幹機能障害	18	—	—	1	—	16	—	—	1	—	—	—	—	—	—	—	—	—	—	—
脳原性全身性運動機能障害 全身性(多肢及び体幹)運動機能障害	3	1	—	—	1	1	—	—	—	—	—	—	—	—	—	—	—	—	—	—
上肢機能障害	—	—	—	—	—	—	—	—	—	—	—	—	—	—	—	—	—	—	—	—
下肢機能障害	—	—	—	—	—	—	—	—	—	—	—	—	—	—	—	—	—	—	—	—
体幹機能障害	3	1	—	—	1	1	—	—	—	—	—	—	—	—	—	—	—	—	—	—
内部障害	93	17	—	48	23	—	—	—	5	34	—	—	4	28	—	—	—	—	2	—
心臓機能障害	1	—	—	—	1	—	—	—	—	—	—	—	—	—	—	—	—	—	—	—
呼吸器機能障害	92	17	—	48	22	—	—	—	5	—	—	—	—	—	—	—	—	—	—	—
じん臓機能障害	—	—	—	—	—	—	—	—	—	—	—	—	—	—	—	—	—	—	—	—
ぼうこう・直腸機能障害	—	—	—	—	—	—	—	—	—	34	—	—	4	28	—	—	—	—	2	—
小腸障害	—	—	—	—	—	—	—	—	—	—	—	—	—	—	—	—	—	—	—	—
(別掲)重複障害	8	1	1	3	3	—	—	—	—	—	—	—	—	—	—	—	—	—	—	—

障害の種類	大腸疾患									小腸疾患										
	総数	1級	2級	3級	4級	5級	6級	7級	不明	級外	総数	1級	2級	3級	4級	5級	6級	7級	不明	級外
総数	52	—	—	1	48	1	—	—	2	3	—	—	1	2	—	—	—	—	—	—
視覚障害	—	—	—	—	—	—	—	—	—	—	—	—	—	—	—	—	—	—	—	—
聴覚・言語障害	—	—	—	—	—	—	—	—	—	—	—	—	—	—	—	—	—	—	—	—
聴覚障害	—	—	—	—	—	—	—	—	—	—	—	—	—	—	—	—	—	—	—	—
平衡機能障害	—	—	—	—	—	—	—	—	—	—	—	—	—	—	—	—	—	—	—	—
音声, 言語機能障害	—	—	—	—	—	—	—	—	—	—	—	—	—	—	—	—	—	—	—	—
肢体不自由	1	—	—	—	—	1	—	—	—	—	—	—	—	—	—	—	—	—	—	—
上肢切断	—	—	—	—	—	—	—	—	—	—	—	—	—	—	—	—	—	—	—	—
上肢機能障害	—	—	—	—	—	—	—	—	—	—	—	—	—	—	—	—	—	—	—	—
下肢切断	—	—	—	—	—	—	—	—	—	—	—	—	—	—	—	—	—	—	—	—
下肢機能障害	1	—	—	—	—	1	—	—	—	—	—	—	—	—	—	—	—	—	—	—
体幹機能障害	—	—	—	—	—	—	—	—	—	—	—	—	—	—	—	—	—	—	—	—
脳原性全身性運動機能障害 全身性(多肢及び体幹)運動機能障害	—	—	—	—	—	—	—	—	—	—	—	—	—	—	—	—	—	—	—	—
上肢機能障害	—	—	—	—	—	—	—	—	—	—	—	—	—	—	—	—	—	—	—	—
下肢機能障害	—	—	—	—	—	—	—	—	—	—	—	—	—	—	—	—	—	—	—	—
体幹機能障害	—	—	—	—	—	—	—	—	—	—	—	—	—	—	—	—	—	—	—	—
内部障害	51	—	—	1	48	—	—	—	2	3	—	—	1	2	—	—	—	—	—	—
心臓機能障害	—	—	—	—	—	—	—	—	—	—	—	—	—	—	—	—	—	—	—	—
呼吸器機能障害	—	—	—	—	—	—	—	—	—	—	—	—	—	—	—	—	—	—	—	—
じん臓機能障害	1	—	—	—	1	—	—	—	—	—	—	—	—	—	—	—	—	—	—	—
ぼうこう・直腸機能障害	50	—	—	1	47	—	—	—	2	2	—	—	—	2	—	—	—	—	—	—
小腸障害	—	—	—	—	—	—	—	—	—	1	—	—	1	—	—	—	—	—	—	—
(別掲)重複障害	—	—	—	—	—	—	—	—	—	—	—	—	—	—	—	—	—	—	—	—

障害の種類	その他										不明								
	総数	1級	2級	3級	4級	5級	6級	7級	不明	級外	総数	1級	2級	3級	4級	5級	6級	7級	不明
総数	1,087	116	162	192	245	202	127	—	43	215	33	53	25	27	18	36	—	23	—
視覚障害	123	37	32	8	9	12	18	—	7	27	5	5	3	1	3	7	—	3	—
聴覚・言語障害	138	6	32	38	27	1	31	—	3	107	13	34	12	12	—	26	—	10	—
聴覚障害	106	6	32	20	15	—	31	—	2	100	13	34	10	9	—	26	—	8	—
平衡機能障害	1	—	—	—	—	1	—	—	—	—	—	—	—	—	—	—	—	—	—
音声, 言語機能障害	31	—	—	18	12	—	—	—	1	7	—	—	2	3	—	—	—	—	—
肢体不自由	765	54	87	136	191	187	78	—	32	60	9	8	7	10	14	3	—	9	—
上肢切断	116	1	13	25	32	25	17	—	3	1	1	—	—	—	—	—	—	—	—
上肢機能障害	162	12	16	35	42	34	17	—	6	13	3	2	2	2	2	—	—	2	—
下肢切断	48	—	2	18	24	1	3	—	—	3	—	—	—	3	—	—	—	—	—
下肢機能障害	272	15	23	34	73	82	33	—	12	28	1	5	3	5	5	3	—	6	—
体幹機能障害	70	7	14	12	—	33	—	—	4	4	1	—	—	—	3	—	—	—	—
脳原性全身性運動機能障害 全身性(多肢及び体幹)運動機能障害	3	—	1	—	—	—	1	—	1	1	—	1	—	—	—	—	—	—	—
上肢機能障害	94	19	18	12	20	12	7	—	6	10	3	—	2	—	4	—	—	1	—
下肢機能障害	30	8	1	4	8	4	3	—	2	4	3	—	—	—	—	—	—	—	—
体幹機能障害	37	5	8	6	8	5	3	—	2	4	—	2	—	2	—	—	—	—	—
内部障害	22	2	—	5	14	—	—	—	1	6	4	—	—	1	—	—	—	1	—
心臓機能障害	4	1	—	2	1	—	—	—	—	4	3	—	—	—	—	—	—	—	—
呼吸器機能障害	3	1	—	2	—	—	—	—	—	2	1	—	—	1	—	—	—	—	—
じん臓機能障害	1	—	—	—	—	—	—	—	—	—	—	—	—	—	—	—	—	—	—
ぼうこう・直腸機能障害	14	—	—	1	13	—	—	—	1	—	—	—	—	—	—	—	—	—	—
小腸障害	—	—	—	—	—	—	—	—	—	—	—	—	—	—	—	—	—	—	—
(別掲)重複障害	39	17	11	5	4	2	—	—	—	15	2	6	3	3	1	—	—	—	—

障害の種類	不詳									
	総数	1級	2級	3級	4級	5級	6級	7級	不明	級外
総数	1,068	189	152	193	227	116	101	—	90	
視覚障害	108	38	16	11	10	5	14	—	14	
聴覚・言語障害	134	5	29	32	19	—	34	—	15	
聴覚障害	123	5	29	29	18	—	34	—	8	
平衡機能障害	4	—	—	—	—	—	—	—	4	
音声, 言語機能障害	7	—	—	3	1	—	—	—	3	
肢体不自由	653	70	96	113	163	108	53	—	50	
上肢切断	102	3	13	28	25	19	11	—	3	
上肢機能障害	151	16	29	25	31	23	13	—	14	
下肢切断	46	1	4	13	21	3	2	—	2	
下肢機能障害	177	11	16	20	60	37	22	—	11	
体幹機能障害	46	7	11	12	—	12	—	—	4	
脳原性全身性運動機能障害 全身性(多肢及び体幹)運動機能障害	28	11	5	4	1	1	—	—	6	
上肢機能障害	103	21	18	11	25	13	5	—	10	
下肢機能障害	38	13	5	4	5	5	1	—	5	
体幹機能障害	52	4	9	7	17	6	4	—	5	
内部障害	122	52	—	32	29	—	—	—	9	
心臓機能障害	61	29	—	21	6	—	—	—	5	
呼吸器機能障害	18	3	—	7	7	—	—	—	1	
じん臓機能障害	23	20	—	—	1	—	—	—	2	
ぼうこう・直腸機能障害	20	—	—	4	15	—	—	—	1	
小腸障害	—	—	—	—	—	—	—	—	—	
(別掲)重複障害	51	24	11	5	6	3	—	—	2	

第18表 身体障害者数(延数), 障害の種類・疾病の種類・障害の程度別

障害の種類	総数										脳性マヒ									
	総数	1級	2級	3級	4級	5級	6級	7級	不明	級外	総数	1級	2級	3級	4級	5級	6級	7級	不明	級外
総数	7,248	1,205	1,213	1,380	1,372	710	615	67	646	40	189	47	57	24	23	8	10	1	19	—
視覚障害	822	253	166	76	68	67	97	—	87	8	3	3	—	—	—	—	—	—	—	—
聴覚・言語障害	976	—	219	219	158	7	238	—	120	15	11	—	2	3	2	—	1	—	3	—
聴覚障害	764	—	219	122	118	—	238	—	63	4	3	—	2	—	—	—	1	—	—	—
平衡機能障害	41	—	—	10	—	7	—	—	21	3	—	—	—	—	—	—	—	—	—	—
音声,言語機能障害	171	—	—	87	40	—	—	—	36	8	8	—	—	3	2	—	—	—	3	—
肢体不自由	4,387	428	828	848	927	636	280	67	362	11	172	43	55	21	21	8	9	1	14	—
上肢切断	246	4	34	55	60	49	29	1	12	2	—	—	—	—	—	—	—	—	—	—
上肢機能障害	969	64	199	249	170	109	65	29	83	1	28	4	7	6	3	1	2	1	4	—
下肢切断	144	4	13	37	62	8	8	—	10	2	3	1	1	—	1	—	—	—	—	—
下肢機能障害	1,658	125	217	252	501	270	140	27	122	4	49	6	15	3	11	5	4	—	5	—
体幹機能障害	483	73	132	108	—	133	—	—	37	—	13	7	4	1	—	1	—	—	—	—
脳原性全身性運動機能障害	111	27	32	15	9	3	3	—	21	1	40	14	13	5	4	—	1	—	3	—
全身性(多肢及び体幹)運動機能障害	776	131	201	132	125	64	35	10	77	1	39	11	15	6	2	1	2	—	2	—
上肢機能障害	247	37	69	50	34	18	13	4	21	1	12	3	6	1	1	—	1	—	—	—
下肢機能障害	360	54	86	54	73	29	19	6	39	—	18	5	7	3	1	1	—	—	1	—
体幹機能障害	169	40	46	28	18	17	3	—	17	—	9	3	2	2	—	—	1	—	1	—
内部障害	1,063	524	—	237	219	—	—	—	77	6	3	1	—	—	—	—	—	—	2	—
心臓機能障害	522	271	—	156	62	—	—	—	29	4	1	1	—	—	—	—	—	—	—	—
呼吸器機能障害	151	29	—	67	39	—	—	—	16	—	—	—	—	—	—	—	—	—	—	—
じん臓機能障害	241	221	—	2	6	—	—	—	12	—	—	—	—	—	—	—	—	—	—	—
ぼうこう・直腸機能障害	143	2	—	11	112	—	—	—	16	2	2	—	—	—	—	—	—	—	—	2
小腸機能障害	6	1	—	1	—	—	—	—	4	—	—	—	—	—	—	—	—	—	—	—

障害の種類	脊髄性小児マヒ										脊髄損傷I(対マヒ)									
	総数	1級	2級	3級	4級	5級	6級	7級	不明	級外	総数	1級	2級	3級	4級	5級	6級	7級	不明	級外
総数	103	3	18	25	29	13	8	—	7	—	79	17	10	20	12	8	3	2	6	1
視覚障害	1	—	—	—	—	1	—	—	—	—	—	—	—	—	—	—	—	—	—	—
聴覚・言語障害	—	—	—	—	—	—	—	—	—	—	1	—	—	—	—	—	—	—	—	1
聴覚障害	—	—	—	—	—	—	—	—	—	—	—	—	—	—	—	—	—	—	—	—
平衡機能障害	—	—	—	—	—	—	—	—	—	—	1	—	—	—	—	—	—	—	—	1
音声,言語機能障害	—	—	—	—	—	—	—	—	—	—	—	—	—	—	—	—	—	—	—	—
肢体不自由	102	3	18	25	29	12	8	—	7	—	78	17	10	20	12	8	3	2	6	—
上肢切断	—	—	—	—	—	—	—	—	—	—	1	—	1	—	—	—	—	—	—	—
上肢機能障害	20	—	4	8	4	2	—	—	2	—	13	—	3	1	4	—	1	1	3	—
下肢切断	—	—	—	—	—	—	—	—	—	—	—	—	—	—	—	—	—	—	—	—
下肢機能障害	68	3	12	10	24	8	8	—	3	—	44	14	5	11	7	4	1	1	1	—
体幹機能障害	4	—	2	2	—	—	—	—	—	—	13	1	1	6	—	3	—	—	2	—
脳原性全身性運動機能障害	1	—	—	—	—	1	—	—	—	—	—	—	—	—	—	—	—	—	—	—
全身性(多肢及び体幹)運動機能障害	9	—	—	5	1	1	—	—	2	—	7	2	—	2	1	1	1	—	—	—
上肢機能障害	5	—	—	3	—	1	—	—	1	—	—	—	—	—	—	—	—	—	—	—
下肢機能障害	4	—	—	2	1	—	—	—	1	—	4	1	—	1	—	1	1	—	—	—
体幹機能障害	—	—	—	—	—	—	—	—	—	—	3	1	—	1	1	—	—	—	—	—
内部障害	—	—	—	—	—	—	—	—	—	—	—	—	—	—	—	—	—	—	—	—
心臓機能障害	—	—	—	—	—	—	—	—	—	—	—	—	—	—	—	—	—	—	—	—
呼吸器機能障害	—	—	—	—	—	—	—	—	—	—	—	—	—	—	—	—	—	—	—	—
じん臓機能障害	—	—	—	—	—	—	—	—	—	—	—	—	—	—	—	—	—	—	—	—
ぼうこう・直腸機能障害	—	—	—	—	—	—	—	—	—	—	—	—	—	—	—	—	—	—	—	—
小腸機能障害	—	—	—	—	—	—	—	—	—	—	—	—	—	—	—	—	—	—	—	—

障害の種類	脊髄損傷II(四肢マヒ)										進行性筋萎縮性疾患									
	総数	1級	2級	3級	4級	5級	6級	7級	不明	級外	総数	1級	2級	3級	4級	5級	6級	7級	不明	級外
総数	91	34	22	13	7	6	—	1	8	—	36	10	16	6	2	—	1	—	1	—
視覚障害	1	—	—	—	—	—	—	—	1	—	—	—	—	—	—	—	—	—	—	—
聴覚・言語障害	—	—	—	—	—	—	—	—	—	—	—	—	—	—	—	—	—	—	—	—
聴覚障害	—	—	—	—	—	—	—	—	—	—	—	—	—	—	—	—	—	—	—	—
平衡機能障害	—	—	—	—	—	—	—	—	—	—	—	—	—	—	—	—	—	—	—	—
音声,言語機能障害	—	—	—	—	—	—	—	—	—	—	—	—	—	—	—	—	—	—	—	—
肢体不自由	90	34	22	13	7	6	—	1	7	—	36	10	16	6	2	—	1	—	1	—
上肢切断	—	—	—	—	—	—	—	—	—	—	—	—	—	—	—	—	—	—	—	—
上肢機能障害	19	9	4	2	1	1	—	1	1	—	4	—	2	1	—	—	1	—	—	—
下肢切断	—	—	—	—	—	—	—	—	—	—	—	—	—	—	—	—	—	—	—	—
下肢機能障害	28	13	5	3	4	1	—	2	—	—	6	—	4	1	1	—	—	—	—	—
体幹機能障害	25	6	9	5	—	4	—	—	1	—	7	1	3	3	—	—	—	—	—	—
脳原性全身性運動機能障害	—	—	—	—	—	—	—	—	—	—	—	—	—	—	—	—	—	—	—	—
全身性(多肢及び体幹)運動機能障害	18	6	4	3	2	—	—	—	3	—	19	9	7	1	1	—	—	—	—	1
上肢機能障害	4	2	1	1	—	—	—	—	—	—	5	3	1	—	1	—	—	—	—	—
下肢機能障害	9	4	1	1	1	—	—	—	2	—	7	4	3	—	—	—	—	—	—	—
体幹機能障害	5	—	2	1	1	—	—	—	1	—	7	2	3	1	—	—	—	—	—	1
内部障害	—	—	—	—	—	—	—	—	—	—	—	—	—	—	—	—	—	—	—	—
心臓機能障害	—	—	—	—	—	—	—	—	—	—	—	—	—	—	—	—	—	—	—	—
呼吸器機能障害	—	—	—	—	—	—	—	—	—	—	—	—	—	—	—	—	—	—	—	—
じん臓機能障害	—	—	—	—	—	—	—	—	—	—	—	—	—	—	—	—	—	—	—	—
ぼうこう・直腸機能障害	—	—	—	—	—	—	—	—	—	—	—	—	—	—	—	—	—	—	—	—
小腸機能障害	—	—	—	—	—	—	—	—	—	—	—	—	—	—	—	—	—	—	—	—

障害の種類	脳血管障害										骨関節疾患									
	総数	1級	2級	3級	4級	5級	6級	7級	不明	級外	総数	1級	2級	3級	4級	5級	6級	7級	不明	級外
総数	1,223	152	299	312	185	63	35	29	144	4	489	10	36	66	185	124	43	5	20	—
視覚障害	20	4	1	2	1	—	2	—	9	1	3	—	—	—	—	—	1	—	2	—
聴覚・言語障害	54	—	1	14	13	2	1	—	21	2	—	—	—	—	—	—	—	—	—	—
聴覚障害	5	—	1	1	—	—	1	—	2	—	—	—	—	—	—	—	—	—	—	—
平衡機能障害	9	—	—	1	—	2	—	—	6	—	—	—	—	—	—	—	—	—	—	—
音声,言語機能障害	40	—	—	12	13	—	—	—	13	2	—	—	—	—	—	—	—	—	—	—
肢体不自由	1,146	148	297	295	170	61	32	29	113	1	485	10	36	66	185	124	42	5	17	—
上肢切断	5	1	—	—	—	—	—	1	3	—	4	1	2	1	—	—	—	—	—	—
上肢機能障害	344	32	101	117	26	12	12	12	32	—	49	1	3	10	15	13	4	2	1	—
下肢切断	18	2	3	3	5	—</														

障害の種類	呼吸器疾患										膀胱疾患										
	総数	1級	2級	3級	4級	5級	6級	7級	不明	級外	総数	1級	2級	3級	4級	5級	6級	7級	不明	級外	
総数	161	20	1	59	31	34	1	—	14	1	38	—	—	5	29	—	—	—	—	4	—
視覚障害	—	—	—	—	—	—	—	—	—	—	—	—	—	—	—	—	—	—	—	—	—
聴覚・言語障害	3	—	—	3	—	—	—	—	—	—	—	—	—	—	—	—	—	—	—	—	—
聴覚障害	—	—	—	—	—	—	—	—	—	—	—	—	—	—	—	—	—	—	—	—	—
平衡機能障害	—	—	—	—	—	—	—	—	—	—	—	—	—	—	—	—	—	—	—	—	—
音声, 言語機能障害	3	—	—	3	—	—	—	—	—	—	—	—	—	—	—	—	—	—	—	—	—
肢体不自由	46	1	1	2	2	34	1	—	5	—	—	—	—	—	—	—	—	—	—	—	—
上肢切断	1	—	—	—	—	1	—	—	—	—	—	—	—	—	—	—	—	—	—	—	—
上肢機能障害	18	—	1	1	1	13	1	—	1	—	—	—	—	—	—	—	—	—	—	—	—
下肢切断	—	—	—	—	—	—	—	—	—	—	—	—	—	—	—	—	—	—	—	—	—
下肢機能障害	—	—	—	—	—	—	—	—	—	—	—	—	—	—	—	—	—	—	—	—	—
体幹機能障害	23	—	—	1	—	18	—	—	4	—	—	—	—	—	—	—	—	—	—	—	—
脳原性全身性運動機能障害	—	—	—	—	—	—	—	—	—	—	—	—	—	—	—	—	—	—	—	—	—
全身性(多肢及び体幹)運動機能障害	4	1	—	—	1	2	—	—	—	—	—	—	—	—	—	—	—	—	—	—	—
上肢機能障害	—	—	—	—	—	—	—	—	—	—	—	—	—	—	—	—	—	—	—	—	—
下肢機能障害	—	—	—	—	—	—	—	—	—	—	—	—	—	—	—	—	—	—	—	—	—
体幹機能障害	4	1	—	—	1	2	—	—	—	—	—	—	—	—	—	—	—	—	—	—	—
内部障害	112	19	—	54	29	—	—	—	9	1	38	—	—	5	29	—	—	—	—	4	—
心臓機能障害	1	—	—	—	1	—	—	—	—	—	—	—	—	—	—	—	—	—	—	—	—
呼吸器機能障害	109	19	—	54	27	—	—	—	9	—	—	—	—	—	—	—	—	—	—	—	—
じん臓機能障害	1	—	—	—	1	—	—	—	—	—	—	—	—	—	—	—	—	—	—	—	—
ぼうこう・直腸機能障害	1	—	—	—	—	—	—	—	—	—	38	—	—	5	29	—	—	—	—	4	—
小腸機能障害	—	—	—	—	—	—	—	—	—	—	—	—	—	—	—	—	—	—	—	—	—

障害の種類	大腸疾患										小腸疾患										
	総数	1級	2級	3級	4級	5級	6級	7級	不明	級外	総数	1級	2級	3級	4級	5級	6級	7級	不明	級外	
総数	56	—	—	1	50	1	—	—	3	1	4	—	—	1	3	—	—	—	—	—	—
視覚障害	—	—	—	—	—	—	—	—	—	—	—	—	—	—	—	—	—	—	—	—	—
聴覚・言語障害	—	—	—	—	—	—	—	—	—	—	—	—	—	—	—	—	—	—	—	—	—
聴覚障害	—	—	—	—	—	—	—	—	—	—	—	—	—	—	—	—	—	—	—	—	—
平衡機能障害	—	—	—	—	—	—	—	—	—	—	—	—	—	—	—	—	—	—	—	—	—
音声, 言語機能障害	—	—	—	—	—	—	—	—	—	—	—	—	—	—	—	—	—	—	—	—	—
肢体不自由	1	—	—	—	—	1	—	—	—	—	—	—	—	—	—	—	—	—	—	—	—
上肢切断	—	—	—	—	—	—	—	—	—	—	—	—	—	—	—	—	—	—	—	—	—
上肢機能障害	—	—	—	—	—	—	—	—	—	—	—	—	—	—	—	—	—	—	—	—	—
下肢切断	—	—	—	—	—	—	—	—	—	—	—	—	—	—	—	—	—	—	—	—	—
下肢機能障害	1	—	—	—	—	1	—	—	—	—	—	—	—	—	—	—	—	—	—	—	—
体幹機能障害	—	—	—	—	—	—	—	—	—	—	—	—	—	—	—	—	—	—	—	—	—
脳原性全身性運動機能障害	—	—	—	—	—	—	—	—	—	—	—	—	—	—	—	—	—	—	—	—	—
全身性(多肢及び体幹)運動機能障害	—	—	—	—	—	—	—	—	—	—	—	—	—	—	—	—	—	—	—	—	—
上肢機能障害	—	—	—	—	—	—	—	—	—	—	—	—	—	—	—	—	—	—	—	—	—
下肢機能障害	—	—	—	—	—	—	—	—	—	—	—	—	—	—	—	—	—	—	—	—	—
体幹機能障害	—	—	—	—	—	—	—	—	—	—	—	—	—	—	—	—	—	—	—	—	—
内部障害	55	—	—	1	50	—	—	—	3	1	4	—	—	1	3	—	—	—	—	—	—
心臓機能障害	—	—	—	—	—	—	—	—	—	—	—	—	—	—	—	—	—	—	—	—	—
呼吸器機能障害	—	—	—	—	—	—	—	—	—	—	—	—	—	—	—	—	—	—	—	—	—
じん臓機能障害	1	—	—	—	1	—	—	—	—	—	—	—	—	—	—	—	—	—	—	—	—
ぼうこう・直腸機能障害	54	—	—	1	49	—	—	—	3	1	3	—	—	—	3	—	—	—	—	—	—
小腸機能障害	—	—	—	—	—	—	—	—	—	—	1	—	—	1	—	—	—	—	—	—	—

障害の種類	その他										不明									
	総数	1級	2級	3級	4級	5級	6級	7級	不明	級外	総数	1級	2級	3級	4級	5級	6級	7級	不明	級外
総数	1,289	97	195	232	291	230	154	17	72	1	276	14	71	49	34	18	44	3	43	—
視覚障害	158	45	37	13	12	13	21	—	17	—	39	7	6	3	2	4	8	—	9	—
聴覚・言語障害	178	—	40	51	34	3	38	—	11	1	141	—	49	29	18	—	30	—	15	—
聴覚障害	125	—	40	23	19	—	38	—	5	—	116	—	49	14	13	—	30	—	10	—
平衡機能障害	5	—	—	1	—	3	—	—	1	—	3	—	—	—	—	—	—	—	3	—
音声, 言語機能障害	48	—	—	27	15	—	—	—	5	1	22	—	—	15	5	—	—	—	2	—
肢体不自由	928	50	118	161	230	214	95	17	43	—	89	3	16	17	13	14	6	3	17	—
上肢切断	120	1	12	27	31	29	17	—	3	—	1	—	1	—	—	—	—	—	—	—
上肢機能障害	198	3	25	43	53	35	22	10	7	—	18	—	4	4	3	2	1	1	3	—
下肢切断	53	—	2	19	26	2	4	—	—	—	3	—	—	—	3	—	—	—	—	—
下肢機能障害	344	18	34	44	91	93	41	6	17	—	42	1	6	5	7	5	5	2	11	—
体幹機能障害	83	7	17	14	—	40	—	—	5	—	8	1	1	2	—	3	—	—	1	—
脳原性全身性運動機能障害	3	—	1	—	—	—	1	—	1	—	2	—	1	—	—	—	—	—	—	—
全身性(多肢及び体幹)運動機能障害	127	21	27	14	29	15	10	1	10	—	15	1	3	6	—	4	—	—	1	—
上肢機能障害	37	5	3	4	11	6	5	—	3	—	5	1	1	2	—	—	—	—	1	—
下肢機能障害	55	6	14	7	12	6	4	1	5	—	6	—	1	3	—	2	—	—	—	—
体幹機能障害	35	10	10	3	6	3	1	—	2	—	4	—	1	1	—	2	—	—	—	—
内部障害	25	2	—	7	15	—	—	—	1	—	7	4	—	—	1	—	—	—	2	—
心臓機能障害	5	1	—	3	1	—	—	—	—	—	4	3	—	—	—	—	—	—	1	—
呼吸器機能障害	4	1	—	3	—	—	—	—	—	—	2	1	—	—	1	—	—	—	—	—
じん臓機能障害	1	—	—	—	—	—	—	—	1	—	1	—	—	—	—	—	—	—	—	—
ぼうこう・直腸機能障害	15	—	—	1	14	—	—	—	—	—	—	—	—	—	—	—	—	—	1	—
小腸機能障害	—	—	—	—	—	—	—	—	—	—	—	—	—	—	—	—	—	—	—	—

障害の種類	不詳									
	総数	1級	2級	3級	4級	5級	6級	7級	不明	級外
総数	1,407	182	197	262	278	137	128	6	191	26
視覚障害	145	42	24	13	11	8	18	—	24	5
聴覚・言語障害	209	—	36	52	26	1	38	—	45	11
聴覚障害	152	—	36	31	21	—	38	—	22	4
平衡機能障害	20	—	—	6	—	1	—	—	11	2
音声, 言語機能障害	37	—	—	15	5	—	—	—	12	5
肢体不自由	887	72	137	161	207	128	72	6	95	9
上肢切断	111	1	16	27	28	19	12	—	6	2
上肢機能障害	182	10	24	38	48	26	18	1	16	1
下肢切断	52	1	4	14	21	3	2	—	5	2
下肢機能障害	263	23	28	33	78	44	25	4	26	2
体幹機能障害	65	9	13	16	—	17	—	—	10	—
脳原性全身性運動機能障害	35	8	8	5	3	1	—	—	9	1
全身性(多肢及び体幹)運動機能障害	179	20	44	28	29	18	15	1	23	1
上肢機能障害	55	5	14	12	4	7	4	1	7	1
下肢機能障害	97	9	23	12	22	8	10	—	13	—
体幹機能障害	27	6	7							

第19表 身体障害者数, 障害の種類・障害の程度・年齢階級・配偶者の状況別

障害の種類	総数				18-19歳				20-29歳				30-39歳				40-49歳			
	総数	配偶者有	配偶者無	不詳	総数	配偶者有	配偶者無	不詳	総数	配偶者有	配偶者無	不詳	総数	配偶者有	配偶者無	不詳	総数	配偶者有	配偶者無	不詳
総数	5682	3571	1746	365	33	1	30	2	149	28	113	8	284	145	126	13	556	357	157	42
1級	1331	817	449	65	8	—	8	—	40	7	32	1	82	34	44	4	147	97	45	5
2級	948	557	331	60	7	1	5	1	35	6	26	3	60	25	30	5	93	49	35	9
3級	935	609	258	68	5	—	5	—	23	9	14	—	39	26	13	—	94	58	28	8
4級	1056	694	291	71	7	—	7	—	20	3	15	2	44	24	18	2	100	71	22	7
5級	601	406	157	38	3	—	3	—	18	2	14	2	25	17	8	—	65	50	10	5
6級	497	313	145	39	3	—	2	1	6	1	5	—	20	14	6	—	29	17	7	5
不明	314	175	115	24	—	—	—	—	7	—	7	—	14	5	7	2	28	15	10	3
視覚障害	736	403	291	42	2	—	2	—	15	3	12	—	31	11	18	2	60	38	19	3
1級	265	144	112	9	1	—	1	—	6	2	4	—	10	4	6	—	28	18	9	1
2級	159	89	61	9	—	—	—	—	5	—	5	—	5	3	1	1	12	6	6	—
3級	67	36	27	4	—	—	—	—	1	—	1	—	3	1	2	—	3	2	1	—
4級	61	38	20	3	—	—	—	—	2	1	1	—	1	—	1	—	6	5	—	1
5級	60	31	24	5	1	—	1	—	1	—	1	—	5	1	4	—	3	2	1	—
6級	81	48	26	7	—	—	—	—	—	—	—	—	3	2	1	—	4	2	1	1
不明	43	17	21	5	—	—	—	—	—	—	—	—	4	—	3	1	4	3	1	—
聴覚・言語障害	748	442	249	57	8	1	7	—	23	8	14	1	39	23	15	1	66	43	13	10
1級	44	30	12	2	—	—	—	—	2	1	1	—	8	4	4	—	13	13	—	—
2級	177	94	68	15	2	1	1	—	15	4	10	1	20	13	6	1	21	11	5	5
3級	138	86	38	14	2	—	2	—	4	3	1	—	2	2	—	—	12	8	2	2
4級	129	74	46	9	3	—	3	—	1	—	1	—	3	1	2	—	7	3	3	1
5級	4	3	1	—	—	—	—	—	—	—	—	—	—	—	—	—	—	—	—	—
6級	206	127	65	14	1	—	1	—	1	—	1	—	4	2	2	—	8	5	2	1
不明	50	28	19	3	—	—	—	—	—	—	—	—	2	1	1	—	5	3	1	1
肢体不自由	3241	2048	980	213	22	—	20	2	95	13	75	7	163	82	73	8	330	203	102	25
1級	521	305	189	27	6	—	6	—	25	4	20	1	26	8	16	2	46	20	24	2
2級	605	370	200	35	5	—	4	1	15	2	11	2	35	9	23	3	59	32	23	4
3級	516	330	150	36	3	—	3	—	12	2	10	—	28	18	10	—	54	31	18	5
4級	666	431	186	49	4	—	4	—	16	2	12	2	35	19	14	2	79	57	18	4
5級	537	372	132	33	2	—	2	—	17	2	13	2	20	16	4	—	62	48	9	5
6級	210	138	54	18	2	—	1	1	5	1	4	—	13	10	3	—	17	10	4	3
不明	186	102	69	15	—	—	—	—	5	—	5	—	6	2	3	1	13	5	6	2
内部障害	957	678	226	53	1	—	1	—	16	4	12	—	51	29	20	2	100	73	23	4
1級	501	338	136	27	1	—	1	—	7	—	7	—	38	18	18	2	60	46	12	2
2級	7	4	2	1	—	—	—	—	—	—	—	—	—	—	—	—	1	—	1	—
3級	214	157	43	14	—	—	—	—	6	4	2	—	6	5	1	—	25	17	7	1
4級	200	151	39	10	—	—	—	—	1	—	1	—	5	4	1	—	8	6	1	1
5級	—	—	—	—	—	—	—	—	—	—	—	—	—	—	—	—	—	—	—	—
6級	—	—	—	—	—	—	—	—	—	—	—	—	—	—	—	—	—	—	—	—
不明	35	28	6	1	—	—	—	—	2	—	2	—	2	2	—	—	6	4	2	—

障害の種類	50-59歳				60-64歳				65-69歳				70歳以上				不詳			
	総数	配偶者有	配偶者無	不詳	総数	配偶者有	配偶者無	不詳	総数	配偶者有	配偶者無	不詳	総数	配偶者有	配偶者無	不詳	総数	配偶者有	配偶者無	不詳
総数	974	732	190	52	788	614	136	38	860	621	192	47	1917	1051	782	84	121	22	20	79
1級	239	175	53	11	183	132	43	8	199	147	46	6	412	224	175	13	21	1	3	17
2級	160	113	39	8	115	92	18	5	136	94	39	3	324	174	135	15	18	3	4	11
3級	156	117	26	13	140	104	25	11	168	128	31	9	286	161	113	12	24	6	3	15
4級	183	142	34	7	149	125	18	6	149	104	33	12	385	223	140	22	19	2	4	13
5級	116	95	14	7	90	71	17	2	91	64	22	5	170	101	65	4	23	6	4	13
6級	78	60	12	6	71	57	9	5	80	62	11	7	202	101	92	9	8	1	1	6
不明	42	30	12	—	40	33	6	1	37	22	10	5	138	67	62	9	8	3	1	4
視覚障害	115	73	37	5	95	73	18	4	91	65	23	3	306	137	157	12	21	3	5	13
1級	49	28	18	3	38	24	13	1	35	24	11	—	93	43	49	1	5	1	1	3
2級	26	18	7	1	21	18	1	2	17	15	2	—	70	29	38	3	3	—	1	2
3級	9	6	3	—	6	6	—	—	7	5	2	—	36	16	18	2	2	—	—	2
4級	7	5	2	—	7	6	1	—	7	3	4	—	31	18	11	2	—	—	—	—
5級	11	8	2	1	3	3	—	—	8	7	1	—	21	9	12	—	7	1	2	4
6級	11	7	4	—	15	12	2	1	13	9	2	2	32	15	15	2	3	1	1	1
不明	2	1	1	—	5	4	1	—	4	2	1	1	23	7	14	2	1	—	—	1
聴覚・言語障害	99	71	23	5	54	40	8	6	97	72	16	9	344	179	149	16	18	5	4	9
1級	11	9	2	—	4	2	1	1	1	—	1	—	5	1	3	1	—	—	—	—
2級	26	13	11	2	14	8	6	—	19	14	4	1	54	29	23	2	6	1	2	3
3級	8	5	2	1	14	11	—	3	22	17	4	1	67	37	26	4	7	3	1	3
4級	16	12	4	—	5	3	—	2	14	12	1	1	78	43	31	4	2	—	1	1
5級	—	—	—	—	1	1	—	—	—	—	—	—	3	2	1	—	—	—	—	—
6級	27	23	2	2	15	14	1	—	35	27	4	4	113	56	52	5	2	—	—	2
不明	11	9	2	—	1	1	—	—	6	2	2	2	24	11	13	—	1	1	—	—
肢体不自由	566	425	106	35	483	379	83	21	496	348	123	25	1023	587	389	47	63	11	9	43
1級	77	50	23	4	72	56	14	2	84	65	18	1	176	102	66	8	9	—	2	7
2級	107	81	21	5	79	65	11	3	99	64	33	2	197	115	73	9	9	2	1	6
3級	99	71	19	9	78	55	16	7	86	66	15	5	146	85	58	3	10	2	1	7
4級	113	90	16	7	97	81	14	2	93	59	25	9	217	122	81	14	12	1	2	9
5級	105	87	12	6	86	67	17	2	83	57	21	5	146	90	52	4	16	5	2	9
6級	40																			

第20表 身体障害者数, 障害の種類・障害の程度・障害の原因別

障害の種類 障害の程度	総数	交通事故	労働 災害	その他 の事故	戦傷 戦病	戦災	感染症	中毒性 疾患	その他 の疾患	出生時 の損傷	その他	不明	不詳
総数	5,682	241	388	321	114	31	177	18	2,446	202	472	428	844
1級	1,331	31	28	34	5	4	27	3	740	44	114	106	195
2級	948	38	32	22	17	5	18	3	480	43	68	93	129
3級	935	21	78	67	11	4	37	4	406	29	74	56	148
4級	1,056	64	103	95	31	8	40	5	371	37	81	75	146
5級	601	43	78	44	19	5	42	1	191	29	52	26	71
6級	497	32	57	41	23	5	8	2	149	11	51	45	73
不明	314	12	12	18	8	—	5	—	109	9	32	27	82
視覚障害	736	9	20	39	12	4	16	—	356	34	70	70	106
1級	265	3	4	11	3	2	8	—	126	16	21	30	41
2級	159	2	4	5	3	1	2	—	85	9	16	18	14
3級	67	—	1	1	—	—	2	—	34	1	9	7	12
4級	61	1	3	6	1	1	1	—	27	3	3	5	10
5級	60	1	2	2	2	—	1	—	33	2	7	5	5
6級	81	1	5	11	3	—	1	—	39	2	6	3	10
不明	43	1	1	3	—	—	1	—	12	1	8	2	14
聴覚・言語障害	748	10	19	18	25	7	9	7	237	44	103	136	133
1級	44	—	—	—	—	—	—	1	10	11	8	7	7
2級	177	2	2	3	5	1	4	1	49	15	22	43	30
3級	138	2	4	2	4	2	1	4	55	4	15	18	27
4級	129	1	3	4	4	—	1	1	42	10	18	27	18
5級	4	—	1	—	—	—	—	—	1	—	2	—	—
6級	206	4	8	7	11	4	3	—	70	3	31	30	35
不明	50	1	1	2	1	—	—	—	10	1	7	11	16
肢体不自由	3,241	217	335	261	74	20	116	10	1,270	115	220	138	465
1級	521	25	20	22	2	2	14	1	276	14	48	15	82
2級	605	34	26	14	9	3	12	2	340	19	30	32	84
3級	516	19	69	63	7	2	15	—	192	20	31	24	74
4級	666	61	92	84	24	7	28	4	187	22	44	23	90
5級	537	42	75	42	17	5	41	1	157	27	43	21	66
6級	210	27	44	23	9	1	4	2	40	6	14	12	28
不明	186	9	9	13	6	—	2	—	78	7	10	11	41
内部障害	957	5	14	3	3	—	36	1	583	9	79	84	140
1級	501	3	4	1	—	—	5	1	328	3	37	54	65
2級	7	—	—	—	—	—	—	—	6	—	—	—	1
3級	214	—	4	1	—	—	19	—	125	4	19	7	35
4級	200	1	5	1	2	—	10	—	115	2	16	20	28
5級	—	—	—	—	—	—	—	—	—	—	—	—	—
6級	—	—	—	—	—	—	—	—	—	—	—	—	—
不明	35	1	1	—	1	—	2	—	9	—	7	3	11

第21表 身体障害者数, 障害の種類・障害発生時の年齢階級・障害の原因別

障害の種類 障害発生時 の年齢階級	総数	交通 事故	労働 災害	その他 の事故	戦傷 戦病	戦災	感染症	中毒性 疾患	その他 の疾患	出生時 の損傷	その他	不明	不詳
総数	5,682	241	388	321	114	31	177	18	2,446	202	472	428	844
0-3歳	581	5	1	31	3	1	45	4	158	121	84	51	77
4-12	293	14	1	40	—	3	22	2	120	10	23	21	37
13-17	117	14	10	15	1	2	6	—	35	3	10	2	19
18-39	1,061	81	169	62	95	21	65	5	304	4	48	56	151
40-64	2,103	95	168	114	4	2	15	6	1,122	8	132	125	312
65歳以上	858	24	18	44	2	—	8	1	478	1	88	55	139
不詳	669	8	21	15	9	2	16	—	229	55	87	118	109
視覚障害	736	9	20	39	12	4	16	—	356	34	70	70	106
0-3歳	75	1	—	5	—	—	4	—	15	20	11	9	10
4-12	49	1	—	5	—	—	2	—	26	2	4	4	5
13-17	16	—	—	2	—	—	1	—	8	—	3	—	2
18-39	128	3	10	6	8	3	5	—	56	1	11	7	18
40-64	240	3	7	17	1	1	2	—	137	2	17	20	33
65歳以上	107	1	1	2	1	—	—	—	62	1	10	8	21
不詳	121	—	2	2	2	—	2	—	52	8	14	22	17
聴覚・言語障害	748	10	19	18	25	7	9	7	237	44	103	136	133
0-3歳	120	1	—	2	—	—	2	2	35	20	19	19	20
4-12	74	—	—	4	—	1	4	1	31	2	6	13	12
13-17	13	—	—	1	—	1	—	—	3	3	2	—	3
18-39	87	2	4	3	21	3	—	3	23	2	3	9	14
40-64	162	5	10	5	—	1	—	1	70	—	15	18	37
65歳以上	115	1	3	—	1	—	1	—	34	—	33	22	20
不詳	177	1	2	3	3	1	2	—	41	17	25	55	27
肢体不自由	3,241	217	335	261	74	20	116	10	1,270	115	220	138	465
0-3歳	372	3	1	24	3	1	39	2	101	79	51	22	46
4-12	158	13	1	31	—	2	16	1	55	5	12	4	18
13-17	82	14	10	12	1	1	5	—	19	—	5	2	13
18-39	680	76	155	51	64	15	36	2	137	1	25	21	97
40-64	1,226	83	143	91	3	—	9	4	607	3	62	44	177
65歳以上	445	21	12	42	—	—	6	1	252	—	30	13	68
不詳	278	7	13	10	3	1	5	—	99	27	35	32	46
内部障害	957	5	14	3	3	—	36	1	583	9	79	84	140
0-3歳	14	—	—	—	—	—	—	—	7	2	3	1	1
4-12	12	—	—	—	—	—	—	—	8	1	1	—	2
13-17	6	—	—	—	—	—	—	—	5	—	—	—	1
18-39	166	—	—	2	2	—	24	—	88	—	9	19	22
40-64	475	4	8	1	—	—	4	1	308	3	38	43	65
65歳以上	191	1	2	—	—	—	1	—	130	—	15	12	30
不詳	93	—	4	—	1	—	7	—	37	3	13	9	19

第22表 身体障害者数, 障害の種類(重複障害一再掲)・障害の程度・

障害の種類	総数				1級				2級				3級			
	総数	手帳あり	手帳なし	回答なし	総数	手帳あり	手帳なし	回答なし	総数	手帳あり	手帳なし	回答なし	総数	手帳あり	手帳なし	回答なし
総数	5,682	5,138	412	132	1,331	1,259	40	32	948	900	30	18	935	883	34	18
視覚障害	736	667	51	18	265	255	4	6	159	154	3	2	67	63	—	4
聴覚・言語障害	748	662	65	21	44	42	1	1	177	169	5	3	138	130	5	3
聴覚障害	673	603	51	19	41	40	1	—	172	164	5	3	109	104	2	3
平衡機能障害	10	6	3	1	1	—	—	1	2	2	—	—	—	—	—	—
音声障害	65	53	11	1	2	2	—	—	3	3	—	—	29	26	3	—
肢体不自由	3,241	2,924	247	70	521	482	26	13	605	570	22	13	516	488	23	5
上肢切断	232	222	5	5	8	4	1	3	32	31	—	1	55	53	1	1
上肢機能障害	825	759	51	15	193	186	5	2	182	164	10	8	130	127	2	1
下肢切断	119	111	6	2	5	5	—	—	9	8	—	1	32	32	—	—
下肢機能障害	1,097	971	98	28	82	72	7	3	133	128	4	1	137	129	7	1
体幹機能障害	380	345	30	5	67	62	4	1	110	105	5	—	83	76	6	1
脳性全身性運動機能障害	99	90	9	—	32	32	—	—	28	27	1	—	14	13	1	—
多肢及び体幹運動機能障害	489	426	48	15	134	121	9	4	111	107	2	2	65	58	6	1
上肢機能障害	199	180	16	3	80	76	4	—	40	40	—	—	22	20	2	—
下肢機能障害	176	146	22	8	28	25	—	3	34	31	2	1	28	24	4	—
体幹機能障害	114	100	10	4	26	20	5	1	37	36	—	1	15	14	—	1
内部障害	957	885	49	23	501	480	9	12	7	7	—	—	214	202	6	6
心臓機能障害	482	446	22	14	267	255	4	8	4	4	—	—	141	134	3	4
呼吸器機能障害	131	118	10	3	26	24	2	—	3	3	—	—	61	57	2	2
じん臓機能障害	220	207	8	5	207	200	3	4	—	—	—	—	1	1	—	—
ぼうこう・直腸機能障害	123	113	9	1	1	1	—	—	—	—	—	—	10	9	1	—
小腸障害	1	1	—	—	—	—	—	—	—	—	—	—	1	1	—	—
(再掲)重複障害	253	232	17	4	129	122	5	2	58	54	3	1	30	29	1	—

身体障害者手帳所持の有無別

総数	4級				5級				6級				不明			
	総数	手帳あり	手帳なし	回答なし	総数	手帳あり	手帳なし	回答なし	総数	手帳あり	手帳なし	回答なし	総数	手帳あり	手帳なし	回答なし
1,056	973	56	27	601	559	25	17	497	448	36	13	314	116	191	7	
61	56	4	1	60	56	1	3	81	74	6	1	43	9	33	1	
129	116	9	4	4	4	—	—	206	185	11	10	50	16	34	—	
107	96	8	3	2	2	—	—	206	185	11	10	36	12	24	—	
1	1	—	—	2	2	—	—	—	—	—	—	4	1	3	—	
21	19	1	1	—	—	—	—	—	—	—	—	10	3	7	—	
666	619	29	18	537	499	24	14	210	189	19	2	186	77	104	5	
58	57	1	—	45	43	2	—	28	28	—	—	6	6	—	—	
115	113	1	1	96	91	3	2	44	40	4	—	65	38	26	1	
57	53	3	1	7	7	—	—	6	6	—	—	3	—	3	—	
353	316	23	14	237	218	12	7	110	100	10	—	45	8	35	2	
—	—	—	—	104	97	4	3	—	—	—	—	16	5	11	—	
7	7	—	—	3	3	—	—	3	1	2	—	12	7	5	—	
76	73	1	2	45	40	3	2	19	14	3	2	39	13	24	2	
22	21	—	1	12	11	—	1	7	6	1	—	16	6	9	1	
39	38	1	—	19	16	2	1	11	7	2	2	17	5	11	1	
15	14	—	1	14	13	1	—	1	1	—	—	6	2	4	—	
200	182	14	4	—	—	—	—	—	—	—	—	35	14	20	1	
54	50	2	2	—	—	—	—	—	—	—	—	16	3	13	—	
35	31	3	1	—	—	—	—	—	—	—	—	6	3	3	—	
5	3	2	—	—	—	—	—	—	—	—	—	7	3	3	1	
106	98	7	1	—	—	—	—	—	—	—	—	6	5	1	—	
—	—	—	—	—	—	—	—	—	—	—	—	—	—	—	—	
21	16	4	1	10	8	2	—	2	1	1	—	3	2	1	—	

第23表 身体障害者数, 障害の種類・年齢階級・

障害の種類 年齢階級	総 数				1 級				2 級				3 級			
	総 数	手帳 あり	手帳 なし	回答 なし	総 数	手帳 あり	手帳 なし	回答 なし	総 数	手帳 あり	手帳 なし	回答 なし	総 数	手帳 あり	手帳 なし	回答 なし
総 数	5,682	5,138	412	132	1,331	1,259	40	32	948	900	30	18	935	883	34	18
18-19歳	33	30	3	—	8	8	—	—	7	7	—	—	5	5	—	—
20-29	149	142	7	—	40	40	—	—	35	35	—	—	23	22	1	—
30-39	284	266	12	6	82	80	—	2	60	58	1	1	39	38	—	1
40-49	556	526	24	6	147	144	2	1	93	89	—	4	94	93	1	—
50-59	973	916	48	10	239	233	5	1	160	156	3	1	156	148	7	1
60-64	788	734	44	10	183	180	1	2	115	110	3	2	140	136	2	2
65-69	860	794	56	10	199	191	5	3	136	132	2	2	168	164	3	1
70歳以上	1,917	1,676	214	27	412	378	27	7	324	301	21	2	286	265	19	2
不詳	121	54	4	63	21	5	—	16	18	12	—	6	24	12	1	11
視覚障害	736	667	51	18	365	255	4	6	159	154	3	2	67	63	—	4
18-19歳	2	2	—	—	1	1	—	—	—	—	—	—	—	—	—	—
20-29	15	15	—	—	6	6	—	—	5	5	—	—	1	1	—	—
30-39	31	27	3	1	10	10	—	—	5	4	—	1	3	3	—	—
40-49	60	56	4	—	28	28	—	—	12	12	—	—	3	3	—	—
50-59	115	110	3	2	49	47	1	1	26	26	—	—	9	8	—	1
60-64	95	88	7	—	38	38	—	—	21	20	1	—	6	6	—	—
65-69	91	83	7	1	35	33	1	1	17	16	1	—	7	7	—	—
70歳以上	306	276	27	3	93	90	2	1	70	69	1	—	36	35	—	1
不詳	21	10	—	11	5	2	—	3	3	2	—	1	2	—	—	2
聴覚・言語障害	748	662	65	21	44	42	1	1	177	169	5	3	138	130	5	3
18-19歳	8	8	—	—	—	—	—	—	2	2	—	—	2	2	—	—
20-29	23	23	—	—	2	2	—	—	15	15	—	—	4	4	—	—
30-39	39	37	2	—	8	8	—	—	20	20	—	—	2	2	—	—
40-49	66	59	5	2	13	13	—	—	21	19	—	2	12	12	—	—
50-59	99	85	11	3	11	10	1	—	26	26	—	—	8	7	1	—
60-64	54	51	3	—	4	4	—	—	14	13	1	—	14	14	—	—
65-69	97	88	7	2	1	1	—	—	19	18	1	—	22	22	—	—
70歳以上	344	300	35	9	5	4	—	1	54	50	3	1	67	63	3	1
不詳	18	11	2	5	—	—	—	—	6	6	—	—	7	4	1	2
肢体不自由	3,241	2,924	247	70	521	482	26	13	605	570	22	13	516	488	23	5
18-19歳	22	19	3	—	6	6	—	—	6	5	—	—	3	3	—	—
20-29	95	90	5	—	25	25	—	—	15	15	—	—	12	12	—	—
30-39	163	153	6	4	26	24	—	2	35	34	1	—	28	28	—	—
40-49	330	317	9	4	46	44	1	1	59	57	—	2	54	54	—	—
50-59	566	537	24	5	77	76	1	—	107	103	3	1	99	94	5	—
60-64	483	447	28	8	72	70	1	1	79	76	1	2	78	76	1	1
65-69	496	463	30	3	84	81	3	—	99	97	—	2	86	84	2	—
70歳以上	1,023	869	141	13	176	153	20	3	197	179	17	1	146	131	15	—
不詳	63	29	1	33	8	3	—	6	9	4	—	5	10	6	—	4
内部障害	957	885	49	23	501	480	9	12	7	7	—	—	214	202	6	6
18-19歳	1	1	—	—	1	1	—	—	—	—	—	—	—	—	—	—
20-29	16	14	2	—	7	7	—	—	—	—	—	—	6	5	1	—
30-39	51	49	1	1	38	38	—	—	—	—	—	—	6	5	—	1
40-49	100	94	6	—	60	59	1	—	1	1	—	—	25	24	1	—
50-59	194	184	10	—	102	100	2	—	1	1	—	—	40	39	1	—
60-64	156	148	6	2	69	68	—	1	1	1	—	—	42	40	1	1
65-69	176	160	12	4	79	76	1	2	1	1	—	—	53	51	1	1
70歳以上	244	231	11	2	138	131	5	2	3	3	—	—	37	36	1	—
不詳	19	4	1	14	7	—	—	7	—	—	—	—	5	2	—	3

障害の程度・身体障害者手帳所持の有無別

障害の種類 年齢階級	4 級				5 級				6 級				不 明			
	総 数	手帳 あり	手帳 なし	回答 なし	総 数	手帳 あり	手帳 なし	回答 なし	総 数	手帳 あり	手帳 なし	回答 なし	総 数	手帳 あり	手帳 なし	回答 なし
総 数	1,056	973	56	27	601	559	25	17	497	448	36	13	314	116	191	7
18-19歳	7	6	1	—	3	2	1	—	3	2	1	—	—	—	—	—
20-29	20	20	—	—	18	16	2	—	6	5	1	—	7	4	3	—
30-39	44	42	1	1	25	24	1	—	20	19	1	—	14	5	8	1
40-49	100	98	2	—	65	63	1	1	29	27	2	—	28	12	16	—
50-59	183	176	6	1	116	110	3	3	78	72	4	2	42	21	20	1
60-64	149	138	9	2	90	87	1	2	71	68	3	—	40	15	25	—
65-69	149	139	8	2	91	88	3	—	80	66	12	2	37	14	23	—
70歳以上	385	347	29	9	170	155	13	2	202	186	12	4	138	44	93	1
不詳	19	7	—	12	23	14	—	9	8	3	—	5	8	1	3	4
視覚障害	61	56	4	1	60	56	1	3	81	74	6	1	43	9	33	1
18-19歳	—	—	—	—	1	1	—	—	—	—	—	—	—	—	—	—
20-29	2	2	—	—	1	1	—	—	—	—	—	—	—	—	—	—
30-39	1	1	—	—	5	5	—	—	3	3	—	—	4	1	3	—
40-49	6	6	—	—	3	3	—	—	4	3	1	—	4	1	3	—
50-59	7	6	1	—	11	11	—	—	11	11	—	—	2	1	1	—
60-64	7	7	—	—	3	3	—	—	15	14	1	—	5	—	5	—
65-69	7	7	—	—	8	8	—	—	13	11	2	—	4	1	3	—
70歳以上	31	27	3	1	21	20	1	—	32	30	2	—	23	5	18	—
不詳	—	—	—	—	7	4	—	3	3	2	—	1	1	—	—	1
聴覚・言語障害	129	116	9	4	4	4	—	—	206	185	11	10	50	16	34	—
18-19歳	3	3	—	—	—	—	—	—	1	1	—	—	—	—	—	—
20-29	1	1	—	—	—	—	—	—	1	1	—	—	—	—	—	—
30-39	3	2	1	—	—	—	—	—	4	4	—	—	2	1	1	—
40-49	7	7	—	—	—	—	—	—	8	7	1	—	5	1	4	—
50-59	16	15	—	1	—	—	—	—	27	23	2	2	11	4	7	—
60-64	5	4	1	—	1	1	—	—	15	15	—	—	1	—	1	—
65-69	14	14	—	—	—	—	—	—	35	31	2	2	6	2	4	—
70歳以上	78	69	7	2	3	3	—	—	113	103	6	4	24	8	16	—
不詳	2	1	—	1	—	—	—	—	2	—	—	2	1	—	1	—
肢体不自由	666	619	29	18	537	499	24	14	210	189	19	2	186	77	104	5
18-19歳	4	3	1	—	2	1	1	—	2	1	1	—	—	—	—	—
20-29	16	16	—	—	17	15	2	—	5	4	1	—	5	3	2	—
30-39	35	34	—	1	20	19	1	—	13	12	1	—	6	2	3	1
40-49	79	78	1	—	62	60	1	1	17	17	—	—</				

第24表 身体障害者数, 疾病の種類・障害の程度・身体障害者手帳所持の有無別

疾病の種類	総 数				1 級				2 級				3 級			
	総数	手帳あり	手帳なし	回答なし	総数	手帳あり	手帳なし	回答なし	総数	手帳あり	手帳なし	回答なし	総数	手帳あり	手帳なし	回答なし
総 数	5,682	5,138	412	132	1,331	1,259	40	32	948	900	30	18	935	883	34	18
脳 性 マ ヒ	139	135	2	2	49	48	—	1	37	37	—	—	18	18	—	—
脊 髄 性 小 児 マ ヒ	89	85	—	4	5	4	—	1	18	17	—	1	20	20	—	—
脊 髄 損 傷 I (対マヒ)	72	66	4	2	18	17	—	1	12	11	—	1	18	18	—	—
脊 髄 損 傷 II (四肢マヒ)	60	57	2	1	26	25	—	1	15	15	—	—	7	7	—	—
進 行 性 筋 萎 縮 性 疾 患	25	24	1	—	9	9	—	—	11	11	—	—	3	3	—	—
脳 血 管 障 害	678	589	74	15	208	188	15	5	225	207	13	5	92	84	5	3
骨 関 節 疾 患	446	407	35	4	16	15	1	—	30	30	—	—	59	55	4	—
リウマチ性疾患	201	181	16	4	54	52	1	1	55	54	—	1	36	32	4	—
中 耳 性 疾 患	152	137	12	3	2	2	—	—	21	20	1	—	24	24	—	—
内 耳 性 疾 患	185	170	12	3	14	13	1	—	53	52	1	—	29	29	—	—
角 膜 疾 患	95	91	2	2	43	42	—	1	22	22	—	—	10	9	—	1
水 晶 体 疾 患	115	102	13	—	26	25	1	—	25	25	—	—	12	12	—	—
網脈絡膜・視神経系性疾患	219	199	10	10	85	80	1	4	51	48	1	2	19	18	—	1
じ ん 臓 疾 患	198	188	7	3	189	183	3	3	—	—	—	—	1	1	—	—
心 臓 疾 患	407	383	16	8	230	221	4	5	4	4	—	—	115	111	2	2
呼 吸 器 疾 患	142	133	6	3	19	18	1	—	2	2	—	—	56	54	1	1
膀 胱 疾 患	34	32	1	1	—	—	—	—	—	—	—	—	4	4	—	—
大 腸 疾 患	52	46	6	—	—	—	—	—	—	—	—	—	1	1	—	—
小 腸 疾 患	3	3	—	—	—	—	—	—	—	—	—	—	1	1	—	—
そ の 他	1,087	985	75	27	116	111	5	—	162	156	4	2	192	176	11	5
不 明	215	175	31	9	33	31	1	1	53	46	4	3	25	22	1	2
不 詳	1,068	950	87	31	189	175	6	8	152	143	6	3	193	184	6	3

疾病の種類	4 級				5 級				6 級				不 明			
	総数	手帳あり	手帳なし	回答なし	総数	手帳あり	手帳なし	回答なし	総数	手帳あり	手帳なし	回答なし	総数	手帳あり	手帳なし	回答なし
総 数	1,056	973	56	27	601	559	25	17	497	448	36	13	314	116	191	7
脳 性 マ ヒ	17	16	—	1	8	8	—	—	4	4	—	—	6	4	2	—
脊 髄 性 小 児 マ ヒ	23	22	—	1	11	11	—	—	8	8	—	—	4	3	—	1
脊 髄 損 傷 I (対マヒ)	8	8	—	—	8	8	—	—	4	3	1	—	4	1	3	—
脊 髄 損 傷 II (四肢マヒ)	5	5	—	—	3	3	—	—	—	—	—	—	4	2	2	—
進 行 性 筋 萎 縮 性 疾 患	1	1	—	—	—	—	—	—	—	—	—	—	1	—	1	—
脳 血 管 障 害	51	48	1	2	35	32	3	—	18	11	7	—	49	19	30	—
骨 関 節 疾 患	170	158	11	1	117	107	7	3	40	36	4	—	14	6	8	—
リウマチ性疾患	24	22	2	—	13	13	—	—	2	2	—	—	17	6	9	2
中 耳 性 疾 患	34	32	2	—	—	—	—	—	62	56	3	3	9	3	6	—
内 耳 性 疾 患	28	23	2	3	3	3	—	—	51	48	3	—	7	2	5	—
角 膜 疾 患	6	5	1	—	7	7	—	—	6	6	—	—	1	—	1	—
水 晶 体 疾 患	15	12	3	—	9	9	—	—	17	17	—	—	11	2	9	—
網脈絡膜・視神経系性疾患	18	17	—	1	22	20	—	2	20	16	4	—	4	—	4	—
じ ん 臓 疾 患	4	3	1	—	—	—	—	—	—	—	—	—	4	1	3	—
心 臓 疾 患	47	45	1	1	—	—	—	—	—	—	—	—	11	2	9	—
呼 吸 器 疾 患	28	25	2	1	28	27	—	1	1	1	—	—	8	6	2	—
膀 胱 疾 患	28	26	1	1	—	—	—	—	—	—	—	—	2	2	—	—
大 腸 疾 患	48	42	6	—	1	1	—	—	—	—	—	—	2	2	—	—
小 腸 疾 患	2	2	—	—	—	—	—	—	—	—	—	—	—	—	—	—
そ の 他	245	228	8	9	202	186	10	6	127	118	7	2	43	10	30	3
不 明	27	21	5	1	18	17	1	—	36	33	1	2	23	5	18	—
不 詳	227	212	10	5	116	107	4	5	101	89	6	6	90	40	49	1

第25表 身体障害者手帳を所持していない身体障害者数, 障害の種類・障害の程度・身体障害者手帳を所持していない理由別

障害の種類 障害の程度	総 数	手帳制度を 知らない	手帳を申請する つもりがない	申請手続き が 面 倒	そ の 他	回答なし
総 数	412	108	34	60	210	—
1 級	40	9	5	4	22	—
2 級	30	7	1	2	20	—
3 級	34	12	3	5	14	—
4 級	56	16	3	11	26	—
5 級	25	6	1	5	13	—
6 級	36	5	3	9	19	—
不 明	191	53	18	24	96	—
視 覚 障 害	51	14	6	9	22	—
1 級	4	3	—	—	1	—
2 級	3	—	—	—	3	—
3 級	—	—	—	—	—	—
4 級	4	—	1	1	2	—
5 級	1	1	—	—	—	—
6 級	6	—	1	2	3	—
不 明	33	10	4	6	13	—
聴 覚 ・ 言 語 障 害	65	24	7	8	26	—
1 級	1	—	1	—	—	—
2 級	5	2	—	—	3	—
3 級	5	2	—	1	2	—
4 級	9	5	—	2	2	—
5 級	—	—	—	—	—	—
6 級	11	2	1	1	7	—
不 明	34	13	5	4	12	—
肢 体 不 自 由	247	60	20	37	130	—
1 級	26	4	4	4	14	—
2 級	22	5	1	2	14	—
3 級	23	8	3	2	10	—
4 級	29	8	2	5	14	—
5 級	24	5	1	5	13	—
6 級	19	3	1	6	9	—
不 明	104	27	8	13	56	—
内 部 障 害	49	10	1	6	32	—
1 級	9	2	—	—	7	—
2 級	—	—	—	—	—	—
3 級	6	2	—	2	—	—
4 級	14	3	—	3	8	—
5 級	—	—	—	—	—	—
6 級	—	—	—	—	—	—
不 明	20	3	1	1	15	—

第26表 身体障害者数，日常生活動作の種類・障害の種類・障害の程度・
介助の必要度別 (食事をする)

障害の種類 障害の程度	総数	1人でできる	時間をかければ 1人でできる	一部介助 が必要	全部介助 が必要	回答なし
総数	5,682	4,378	534	230	214	336
1 級	1,331	854	183	105	140	49
2 級	948	654	149	57	36	52
3 級	935	769	76	21	14	55
4 級	1,056	927	45	11	5	68
5 級	601	541	23	5	1	31
6 級	497	421	18	8	2	48
不明	314	212	40	23	16	23
視覚障害	736	564	68	41	31	32
1 級	265	184	31	21	19	10
2 級	159	120	17	9	6	7
3 級	67	58	2	2	3	2
4 級	61	54	6	1	—	—
5 級	60	52	5	1	—	2
6 級	81	66	5	2	—	8
不明	43	30	2	5	3	3
聴覚・言語障害	748	633	26	14	9	66
1 級	44	37	2	1	1	3
2 級	177	159	1	3	1	13
3 級	138	115	7	3	2	11
4 級	129	108	6	3	3	9
5 級	4	4	—	—	—	—
6 級	206	171	4	4	1	26
不明	50	39	6	—	1	24
肢体不自由	3,241	2,334	395	168	167	177
1 級	521	200	116	77	113	15
2 級	605	368	131	45	29	32
3 級	516	404	59	16	9	28
4 級	666	583	30	6	2	45
5 級	537	485	18	4	1	29
6 級	210	184	9	2	1	14
不明	186	110	32	18	12	14
内部障害	957	847	45	7	7	51
1 級	501	433	34	6	7	21
2 級	7	7	—	—	—	—
3 級	214	192	8	—	—	14
4 級	200	182	3	1	—	14
5 級	—	—	—	—	—	—
6 級	—	—	—	—	—	—
不明	35	33	—	—	—	2

(トイレが使える)

障害の種類 障害の程度	総数	1人でできる	時間をかければ 1人でできる	一部介助 が必要	全部介助 が必要	回答なし
総数	5,682	4,115	518	248	371	430
1 級	1,331	790	153	97	220	71
2 級	948	597	143	71	66	71
3 級	935	736	72	27	28	72
4 級	1,056	868	61	19	16	92
5 級	601	518	35	5	4	39
6 級	497	415	17	2	4	59
不明	314	191	37	27	33	26
視覚障害	736	567	62	19	37	51
1 級	265	187	29	11	24	14
2 級	159	123	13	4	6	13
3 級	67	58	1	—	4	4
4 級	61	53	8	—	—	—
5 級	60	51	5	—	—	4
6 級	81	66	4	—	—	11
不明	43	29	2	4	3	5
聴覚・言語障害	748	612	22	16	12	86
1 級	44	37	—	—	3	4
2 級	177	153	3	5	—	16
3 級	138	113	4	2	1	18
4 級	129	104	6	3	4	12
5 級	4	4	—	—	—	—
6 級	206	164	5	2	3	32
不明	50	37	4	4	1	4
肢体不自由	3,241	2,115	393	198	312	223
1 級	521	140	93	78	186	24
2 級	605	314	127	62	60	42
3 級	516	379	59	23	22	33
4 級	666	542	45	11	10	58
5 級	537	463	30	5	4	35
6 級	210	185	8	—	1	16
不明	186	92	31	19	29	15
内部障害	957	821	41	15	10	70
1 級	501	426	31	8	7	29
2 級	7	7	—	—	—	—
3 級	214	186	8	2	1	17
4 級	200	169	2	5	2	22
5 級	—	—	—	—	—	—
6 級	—	—	—	—	—	—
不明	35	33	—	—	—	2

〔入浴をする〕

障害の種類 障害の程度	総数	1人でできる	時間をかければ 1人でできる	一部介助 が必要	全部介助 が必要	回答なし
総数	5,682	3,766	457	446	609	404
1 級	1,331	679	123	143	320	66
2 級	948	498	105	137	147	61
3 級	935	679	77	65	47	67
4 級	1,056	834	69	35	29	89
5 級	601	500	35	17	10	39
6 級	497	402	17	13	7	58
不明	314	174	31	36	49	24
視覚障害	736	531	64	42	50	49
1 級	265	170	33	21	27	14
2 級	159	115	12	9	11	12
3 級	67	55	1	2	5	4
4 級	61	53	6	1	1	—
5 級	60	49	6	1	—	4
6 級	81	60	5	3	2	11
不明	43	29	1	5	4	4
聴覚・言語障害	748	599	21	26	17	85
1 級	44	37	1	—	3	3
2 級	177	152	2	6	2	15
3 級	138	109	5	4	3	17
4 級	129	103	1	6	5	14
5 級	4	4	—	—	—	—
6 級	206	159	4	8	3	32
不明	50	35	8	2	1	4
肢体不自由	3,241	1,864	316	338	520	203
1 級	521	81	55	94	273	18
2 級	605	224	91	122	134	34
3 級	516	338	58	52	37	31
4 級	666	512	55	24	20	55
5 級	537	447	29	16	10	35
6 級	210	183	8	2	2	15
不明	186	79	20	28	44	15
内部障害	957	772	56	40	22	67
1 級	501	391	34	28	17	31
2 級	7	7	—	—	—	—
3 級	214	177	13	7	2	15
4 級	200	166	7	4	3	20
5 級	—	—	—	—	—	—
6 級	—	—	—	—	—	—
不明	35	31	2	1	—	1

〔衣服の着脱をする〕

障害の種類 障害の程度	総数	1人でできる	時間をかければ 1人でできる	一部介助 が必要	全部介助 が必要	回答なし
総数	5,682	3,728	675	434	429	416
1 級	1,331	707	169	144	243	68
2 級	948	480	180	131	93	64
3 級	935	662	109	61	33	70
4 級	1,056	829	90	37	15	85
5 級	601	485	52	15	7	42
6 級	497	398	24	12	3	60
不明	314	167	51	34	35	27
視覚障害	736	534	72	40	40	50
1 級	265	173	32	23	24	13
2 級	159	112	17	8	8	14
3 級	67	56	1	2	4	4
4 級	61	53	7	1	—	—
5 級	60	50	6	—	—	4
6 級	81	63	6	1	—	11
不明	43	27	3	5	4	4
聴覚・言語障害	748	599	29	21	12	87
1 級	44	37	—	—	3	4
2 級	177	149	6	6	—	16
3 級	138	110	5	4	2	17
4 級	129	104	5	3	4	13
5 級	4	4	—	—	—	—
6 級	206	159	6	6	2	33
不明	50	36	7	2	1	4
肢体不自由	3,241	1,794	508	361	366	212
1 級	521	87	92	114	207	21
2 級	605	212	157	117	85	34
3 級	516	316	91	50	26	33
4 級	666	500	70	33	10	53
5 級	537	431	46	15	7	38
6 級	210	176	12	5	1	16
不明	186	72	40	27	30	17
内部障害	957	801	66	12	11	67
1 級	501	410	45	7	9	30
2 級	7	7	—	—	—	—
3 級	214	180	12	5	1	16
4 級	200	172	8	—	1	19
5 級	—	—	—	—	—	—
6 級	—	—	—	—	—	—
不明	35	32	1	—	—	2

[家の中を移動する]

障害の種類 障害の程度	総数	1人でできる	時間をかければ 1人でできる	一部介助 が必要	全部介助 が必要	回答なし
総数	5,682	3,936	643	253	378	472
1 級	1,331	740	190	101	219	81
2 級	948	543	177	68	79	81
3 級	935	711	93	25	28	78
4 級	1,056	851	73	21	14	97
5 級	601	505	43	8	4	41
6 級	497	406	19	5	3	64
不明	314	180	48	25	31	30
視覚障害	736	531	73	41	34	57
1 級	265	164	38	24	21	18
2 級	159	118	13	7	6	15
3 級	67	58	1	1	4	3
4 級	61	51	6	3	—	1
5 級	60	48	5	3	—	4
6 級	81	64	5	1	—	11
不明	43	28	5	2	3	5
聴覚・言語障害	748	605	29	13	11	90
1 級	44	37	—	1	2	4
2 級	177	151	6	1	2	17
3 級	138	109	5	3	2	19
4 級	129	105	6	3	2	13
5 級	4	4	—	—	—	—
6 級	206	163	6	2	2	33
不明	50	36	6	3	1	4
肢体不自由	3,241	1,989	485	190	322	255
1 級	521	124	111	68	188	30
2 級	605	267	158	60	71	49
3 級	516	359	77	20	21	39
4 級	666	523	57	15	10	61
5 級	537	453	38	5	4	37
6 級	210	179	8	2	1	20
不明	186	84	36	20	27	19
内部障害	957	811	56	9	11	70
1 級	501	415	41	8	8	29
2 級	7	7	—	—	—	—
3 級	214	185	10	1	1	17
4 級	200	172	4	—	2	22
5 級	—	—	—	—	—	—
6 級	—	—	—	—	—	—
不明	35	32	1	—	—	2

第27表 身体障害者数、日常生活動作の種類・障害の種類・障害の程度・年齢階級・介助の必要度別 [食事をする]

障害の種類 障害の程度 年齢階級	総数	1人で できる	時間をかければ 1人でできる	一部介助 が必要	全部介助 が必要	回答なし
総数	5,682	4,378	534	230	214	326
18-39歳	466	404	25	8	19	10
40-64	2,318	1,902	188	65	46	117
65歳以上	2,777	2,018	313	152	143	151
不詳	121	54	8	5	6	48
1~2級	2,279	1,508	332	162	176	101
18-39歳	232	183	20	5	17	7
40-64	937	682	124	52	44	35
65歳以上	1,071	630	184	104	110	43
不詳	39	13	4	1	5	16
3~4級	1,991	1,696	121	32	19	123
18-39歳	138	130	3	2	1	2
40-64	822	725	39	6	1	51
65歳以上	988	821	78	20	16	53
不詳	43	20	1	4	1	17
5~6級	1,098	962	41	13	3	79
18-39歳	75	72	2	1	—	—
40-64	449	414	9	2	—	24
65歳以上	543	458	28	10	3	44
不詳	31	18	2	—	—	11
不明	314	212	40	23	16	23
18-39歳	21	19	—	—	1	1
40-64	110	81	16	5	1	7
65歳以上	175	109	23	18	14	11
不詳	8	3	1	—	—	4
視覚障害	736	564	68	41	31	32
18-39歳	48	41	5	—	1	1
40-64	270	229	16	8	6	11
65歳以上	397	283	45	33	24	12
不詳	21	11	2	—	—	8
1~2級	424	304	48	30	25	17
18-39歳	27	20	5	—	1	1
40-64	174	142	14	7	5	6
65歳以上	215	139	29	23	19	5
不詳	8	3	—	—	—	5
3~4級	128	112	8	3	3	2
18-39歳	7	7	—	—	—	—
40-64	38	36	—	—	—	2
65歳以上	81	67	8	3	3	—
不詳	2	2	—	—	—	—
5~6級	141	118	10	3	—	10
18-39歳	10	10	—	—	—	—
40-64	47	43	1	1	—	2
65歳以上	74	59	7	2	—	6
不詳	10	6	2	—	—	2
不明	43	30	2	5	3	3
18-39歳	4	4	—	—	—	—
40-64	11	8	1	—	1	1
65歳以上	27	18	1	5	2	1
不詳	1	—	—	—	—	1

〔食事をする〕

障害の種類 障害の程度 年齢階級	総数	一人で できる	時間をかければ 1人でできる	一部介助 が必要	全部介助 が必要	回答なし
聴覚・言語障害	748	633	26	14	9	66
18-39歳	70	67	—	—	—	3
40-64	219	200	6	3	—	10
65歳以上	441	358	19	9	8	47
不詳	18	8	1	2	1	6
1～2級	221	196	3	4	2	16
18-39歳	47	44	—	—	—	3
40-64	89	83	1	2	—	3
65歳以上	79	65	2	2	2	8
不詳	6	4	—	—	—	2
3～4級	267	223	13	6	5	20
18-39歳	15	15	—	—	—	—
40-64	62	55	3	1	—	3
65歳以上	181	149	10	3	4	15
不詳	9	4	—	2	1	2
5～6級	210	175	4	4	1	26
18-39歳	6	6	—	—	—	—
40-64	51	49	—	—	—	2
65歳以上	151	120	4	4	1	22
不詳	2	—	—	—	—	2
不明	50	39	6	—	1	4
18-39歳	2	2	—	—	—	—
40-64	17	13	2	—	—	2
65歳以上	30	24	3	—	1	2
不詳	1	—	1	—	—	—
肢体不自由	3,241	2,334	395	168	167	177
18-39歳	280	230	19	7	18	6
40-64	1,379	1,063	154	53	37	72
65歳以上	1,519	1,017	218	105	107	72
不詳	63	24	4	3	5	27
1～2級	1,126	568	247	122	142	47
18-39歳	112	75	14	4	16	3
40-64	440	243	100	42	36	19
65歳以上	556	246	130	75	85	20
不詳	18	4	3	1	5	5
3～4級	1,182	987	89	22	11	73
18-39歳	98	90	3	2	1	2
40-64	520	451	33	5	1	30
65歳以上	542	439	52	13	9	29
不詳	22	7	1	2	—	12
5～6級	747	669	27	6	2	43
18-39歳	59	56	2	1	—	—
40-64	351	322	8	1	—	20
65歳以上	318	279	17	4	2	16
不詳	19	12	—	—	—	7
不明	186	110	32	18	12	14
18-39歳	11	9	—	—	1	1
40-64	68	47	13	5	—	3
65歳以上	103	53	19	13	11	7
不詳	4	1	—	—	—	3

〔食事をする〕

障害の種類 障害の程度 年齢階級	総数	一人で できる	時間をかければ 1人でできる	一部介助 が必要	全部介助 が必要	回答なし
内部障害	957	847	45	7	7	51
18-39歳	68	66	1	1	—	—
40-64	450	410	12	1	3	24
65歳以上	420	360	31	5	4	20
不詳	19	11	1	—	—	7
1～2級	508	440	34	6	7	21
18-39歳	46	44	1	1	—	—
40-64	234	214	9	1	3	7
65歳以上	221	180	23	4	4	10
不詳	7	2	1	—	—	4
3～4級	414	374	11	1	—	28
18-39歳	18	18	—	—	—	—
40-64	202	183	3	—	—	16
65歳以上	184	166	8	1	—	9
不詳	10	7	—	—	—	3
5～6級	—	—	—	—	—	—
18-39歳	—	—	—	—	—	—
40-64	—	—	—	—	—	—
65歳以上	—	—	—	—	—	—
不詳	—	—	—	—	—	—
不明	35	33	—	—	—	2
18-39歳	4	4	—	—	—	—
40-64	14	13	—	—	—	1
65歳以上	15	14	—	—	—	1
不詳	2	2	—	—	—	—

[トイレが使える]

障害の種類 障害の程度 障害の年齢階級	総数	一人で できる	時間をかければ 一人でできる	一部介助 が必要	全部介助 が必要	回答なし
総数	5,682	4,115	518	248	371	430
18-39歳	466	394	26	10	23	13
40-64	2,318	1,817	188	79	82	152
65歳以上	2,777	1,852	300	158	258	209
不詳	121	52	4	1	8	56
1~2級	2,279	1,387	296	168	286	142
18-39歳	232	175	21	7	20	9
40-64	937	645	114	61	72	45
65歳以上	1,071	556	159	100	188	68
不詳	39	11	2	—	6	20
3~4級	1,991	1,604	133	46	44	164
18-39歳	138	127	4	3	1	3
40-64	822	694	48	9	4	67
65歳以上	988	761	80	34	37	76
不詳	43	22	1	—	2	18
5~6級	1,098	933	52	7	8	98
18-39歳	75	74	1	—	—	—
40-64	449	404	11	1	1	32
65歳以上	543	439	39	6	7	52
不詳	31	16	1	—	—	14
不明	314	191	37	27	33	26
18-39歳	21	18	—	—	2	1
40-64	110	74	15	8	5	8
65歳以上	175	96	22	18	26	13
不詳	8	3	—	1	—	4
視覚障害	736	567	62	19	37	51
18-39歳	48	44	2	—	1	1
40-64	270	229	14	4	7	16
65歳以上	397	284	45	15	29	24
不詳	21	10	1	—	—	10
1~2級	424	310	42	15	30	27
18-39歳	27	23	2	—	1	1
40-64	174	144	12	4	6	8
65歳以上	215	140	28	11	23	13
不詳	8	3	—	—	—	5
3~4級	128	111	9	—	4	4
18-39歳	7	7	—	—	—	—
40-64	38	35	—	—	—	3
65歳以上	81	67	9	—	4	1
不詳	2	2	—	—	—	—
5~6級	141	117	9	—	—	15
18-39歳	10	10	—	—	—	—
40-64	47	42	1	—	—	4
65歳以上	74	60	7	—	—	7
不詳	10	5	1	—	—	4
不明	43	29	2	4	3	5
18-39歳	4	4	—	—	—	—
40-64	11	8	1	—	1	1
65歳以上	27	17	1	4	2	3
不詳	1	—	—	—	—	1

[トイレが使える]

障害の種類 障害の程度 障害の年齢階級	総数	一人で できる	時間をかければ 一人でできる	一部介助 が必要	全部介助 が必要	回答なし
聴覚・言語障害	748	612	22	16	12	86
18-39歳	70	67	—	—	—	3
40-64	219	191	5	3	2	18
65歳以上	441	345	17	12	9	58
不詳	18	9	—	1	1	7
1~2級	221	190	3	5	3	20
18-39歳	47	44	—	—	—	3
40-64	89	82	1	1	2	3
65歳以上	79	61	2	4	1	11
不詳	6	3	—	—	—	3
3~4級	267	217	10	5	5	30
18-39歳	15	15	—	—	—	—
40-64	62	51	2	1	—	8
65歳以上	181	145	8	4	4	20
不詳	9	6	—	—	1	2
5~6級	210	168	5	2	3	32
18-39歳	6	6	—	—	—	—
40-64	51	46	—	—	—	5
65歳以上	151	116	5	2	3	25
不詳	2	—	—	—	—	2
不明	50	37	4	4	1	4
18-39歳	2	2	—	—	—	—
40-64	17	12	2	1	—	2
65歳以上	30	23	2	2	1	2
不詳	1	—	—	1	—	—
肢体不自由	3,241	2,115	393	198	312	223
18-39歳	280	217	23	9	22	9
40-64	1,379	993	158	69	71	88
65歳以上	1,519	883	209	120	212	95
不詳	63	22	3	—	7	31
1~2級	1,126	454	220	140	246	66
18-39歳	112	64	18	6	19	5
40-64	440	206	94	54	62	24
65歳以上	556	181	106	80	159	30
不詳	18	3	2	—	6	7
3~4級	1,182	921	104	34	32	91
18-39歳	98	87	4	3	1	3
40-64	520	430	42	7	4	37
65歳以上	542	397	57	24	26	38
不詳	22	7	1	—	1	13
5~6級	747	648	38	5	5	51
18-39歳	59	58	1	—	—	—
40-64	351	316	10	1	1	23
65歳以上	318	263	27	4	4	20
不詳	19	11	—	—	—	8
不明	186	92	31	19	29	15
18-39歳	11	8	—	—	2	1
40-64	68	41	12	7	4	4
65歳以上	103	42	19	12	23	7
不詳	4	1	—	—	—	3

〔トイレが使える〕

障害の種類 障害の程度 年齢階級	総数	1人で できる	時間をかければ 1人でできる	一部介助 が必要	全部介助 が必要	回答なし
内 部 障 害	957	821	41	15	10	70
18-39歳	68	66	1	1	—	—
40-64	450	404	11	3	2	30
65歳以上	420	340	29	11	8	32
不 詳	19	11	—	—	—	8
1～2級	508	433	31	8	7	29
18-39歳	46	44	1	1	—	—
40-64	234	213	7	2	2	10
65歳以上	221	174	23	5	5	14
不 詳	7	2	—	—	—	5
3～4級	414	355	10	7	3	39
18-39歳	18	18	—	—	—	—
40-64	202	178	4	1	—	19
65歳以上	184	152	6	6	3	17
不 詳	10	7	—	—	—	3
5～6級	—	—	—	—	—	—
18-39歳	—	—	—	—	—	—
40-64	—	—	—	—	—	—
65歳以上	—	—	—	—	—	—
不 詳	—	—	—	—	—	—
不 明	35	33	—	—	—	2
18-39歳	4	4	—	—	—	—
40-64	14	13	—	—	—	1
65歳以上	15	14	—	—	—	1
不 詳	2	2	—	—	—	—

〔入浴をする〕

障害の種類 障害の程度 年齢階級	総数	1人で できる	時間をかければ 1人でできる	一部介助 が必要	全部介助 が必要	回答なし
総 数	5,682	3,766	457	446	609	404
18-39歳	466	382	26	20	26	12
40-64	2,318	1,671	179	161	163	144
65歳以上	2,777	1,667	246	242	410	192
不 詳	121	46	6	3	10	56
1～2級	2,279	1,177	228	280	467	127
18-39歳	232	167	20	14	22	9
40-64	937	552	94	111	141	39
65歳以上	1,071	449	112	153	297	60
不 詳	39	9	2	2	7	19
3～4級	1,991	1,513	146	100	76	156
18-39歳	138	126	4	5	1	2
40-64	822	655	61	33	8	65
65歳以上	988	713	79	62	64	70
不 詳	43	19	2	—	3	19
5～6級	1,098	902	52	30	17	97
18-39歳	75	71	2	1	1	—
40-64	449	393	14	7	3	32
65歳以上	543	422	35	22	13	51
不 詳	31	16	1	—	—	14
不 明	314	174	31	36	49	24
18-39歳	21	18	—	—	2	1
40-64	110	71	10	10	11	8
65歳以上	175	83	20	25	36	11
不 詳	8	2	1	1	—	4
視 覚 障 害	736	531	64	42	50	49
18-39歳	48	42	3	1	1	1
40-64	270	222	15	9	9	15
65歳以上	397	257	45	32	40	23
不 詳	21	10	1	—	—	10
1～2級	424	285	45	30	38	26
18-39歳	27	21	3	1	1	1
40-64	174	139	12	9	7	7
65歳以上	215	122	30	20	30	13
不 詳	8	3	—	—	—	5
3～4級	128	108	7	3	6	4
18-39歳	7	7	—	—	—	—
40-64	38	35	—	—	—	3
65歳以上	81	64	7	3	6	1
不 詳	2	2	—	—	—	—
5～6級	141	109	11	4	2	15
18-39歳	10	10	—	—	—	—
40-64	47	40	2	—	1	4
65歳以上	74	54	8	4	1	7
不 詳	10	5	1	—	—	4
不 明	43	29	1	5	4	4
18-39歳	4	4	—	—	—	—
40-64	11	8	1	—	1	1
65歳以上	27	17	—	5	3	2
不 詳	1	—	—	—	—	1

〔入浴をする〕

障害の種類 障害の程度 年齢階級	総数	1人で できる	時間をかければ 1人でできる	一部介助 が必要	全部介助 が必要	回答なし
聴覚・言語障害	748	599	21	26	17	85
18-39歳	70	67	—	—	—	3
40-64	219	187	7	6	2	17
65歳以上	441	337	14	18	13	59
不詳	18	8	—	2	2	6
1～2級	221	189	3	6	5	18
18-39歳	47	44	—	—	—	3
40-64	89	81	2	3	2	1
65歳以上	79	61	1	2	3	12
不詳	6	3	—	1	—	2
3～4級	267	212	6	10	8	31
18-39歳	15	15	—	—	—	—
40-64	62	49	2	2	—	9
65歳以上	181	143	4	8	6	20
不詳	9	5	—	—	2	2
5～6級	210	163	4	8	3	32
18-39歳	6	6	—	—	—	—
40-64	51	46	—	—	—	5
65歳以上	151	111	4	8	3	25
不詳	2	—	—	—	—	2
不明	50	35	8	2	1	4
18-39歳	2	2	—	—	—	—
40-64	17	11	3	1	—	2
65歳以上	30	22	5	—	1	2
不詳	1	—	—	1	—	—
肢体不自由	3,241	1,864	316	338	520	203
18-39歳	280	208	22	17	25	8
40-64	1,379	884	134	133	145	83
65歳以上	1,519	753	157	187	342	80
不詳	63	19	3	1	8	32
1～2級	1,126	305	146	216	407	52
18-39歳	112	59	16	11	21	5
40-64	440	137	67	89	127	20
65歳以上	556	107	62	115	252	20
不詳	18	2	1	1	7	7
3～4級	1,182	850	113	76	57	86
18-39歳	98	86	4	5	1	2
40-64	520	400	50	28	6	36
65歳以上	542	358	58	43	49	34
不詳	22	6	1	—	1	14
5～6級	747	630	37	18	12	50
18-39歳	59	55	2	1	1	—
40-64	351	307	12	7	2	23
65歳以上	318	257	23	10	9	19
不詳	19	11	—	—	—	8
不明	186	79	20	28	44	15
18-39歳	11	8	—	—	2	1
40-64	68	40	5	9	10	4
65歳以上	103	31	14	19	32	7
不詳	4	—	1	—	—	3

〔入浴をする〕

障害の種類 障害の程度 年齢階級	総数	1人で できる	時間をかければ 1人でできる	一部介助 が必要	全部介助 が必要	回答なし
内 部 障 害	957	772	56	40	22	67
18-39歳	68	65	1	2	—	—
40-64	450	378	23	13	7	29
65歳以上	420	320	30	25	15	30
不詳	19	9	2	—	—	8
1～2級	508	398	34	28	17	31
18-39歳	46	43	1	2	—	—
40-64	234	195	13	10	5	11
65歳以上	221	159	19	16	12	15
不詳	7	1	1	—	—	5
3～4級	414	343	20	11	5	35
18-39歳	18	18	—	—	—	—
40-64	202	171	9	3	2	17
65歳以上	184	148	10	8	3	15
不詳	10	6	1	—	—	3
5～6級	—	—	—	—	—	—
18-39歳	—	—	—	—	—	—
40-64	—	—	—	—	—	—
65歳以上	—	—	—	—	—	—
不詳	—	—	—	—	—	—
不明	35	31	2	1	—	1
18-39歳	4	4	—	—	—	—
40-64	14	12	1	—	—	1
65歳以上	15	13	1	1	—	—
不詳	2	2	—	—	—	—

[衣服の着脱をする]

障害の種類 障害の程度 年齢階級	総数	1人で できる	時間をかければ 1人でできる	一部介助 が必要	全部介助 が必要	回答なし
総数	5,682	3,728	675	434	429	416
18-39歳	466	374	35	21	24	12
40-64	2,318	1,642	269	166	101	140
65歳以上	2,777	1,667	364	245	295	206
不詳	121	45	7	2	9	58
1~2級	2,279	1,187	349	275	336	132
18-39歳	232	163	24	15	21	9
40-64	937	558	141	108	91	39
65歳以上	1,071	456	183	151	218	63
不詳	39	10	1	1	6	21
3~4級	1,991	1,491	199	98	48	155
18-39歳	138	124	8	3	1	2
40-64	822	634	86	39	4	59
65歳以上	988	715	102	56	40	75
不詳	43	18	3	—	3	19
5~6級	1,098	883	76	27	10	102
18-39歳	75	71	2	2	—	—
40-64	449	382	24	9	1	33
65歳以上	543	415	48	16	9	55
不詳	31	15	2	—	—	14
不明	314	167	51	34	35	27
18-39歳	21	16	1	1	2	1
40-64	110	68	18	10	5	9
65歳以上	175	81	31	22	28	13
不詳	8	2	1	1	—	4
視覚障害	736	534	72	40	40	50
18-39歳	48	43	2	1	1	1
40-64	270	221	15	11	8	15
65歳以上	397	261	53	28	31	24
不詳	21	9	2	—	—	10
1~2級	424	285	49	31	32	27
18-39歳	27	22	2	1	1	1
40-64	174	139	11	10	7	7
65歳以上	215	121	36	20	24	14
不詳	8	3	—	—	—	5
3~4級	128	109	8	3	4	4
18-39歳	7	7	—	—	—	—
40-64	38	35	—	—	—	3
65歳以上	81	65	8	3	4	1
不詳	2	2	—	—	—	—
5~6級	141	113	12	1	—	15
18-39歳	10	10	—	—	—	—
40-64	47	41	2	—	—	4
65歳以上	74	58	8	1	—	7
不詳	10	4	2	—	—	4
不明	43	27	3	5	4	4
18-39歳	4	4	—	—	—	—
40-64	11	6	2	1	1	1
65歳以上	27	17	1	4	3	2
不詳	1	—	—	—	—	1

[衣服の着脱をする]

障害の種類 障害の程度 年齢階級	総数	1人で できる	時間をかければ 1人でできる	一部介助 が必要	全部介助 が必要	回答なし
聴覚・言語障害	748	599	29	21	12	87
18-39歳	70	67	—	—	—	3
40-64	219	188	6	4	2	19
65歳以上	441	336	23	16	8	58
不詳	18	8	—	1	2	7
1~2級	221	186	6	6	3	20
18-39歳	47	44	—	—	—	3
40-64	89	80	2	2	2	3
65歳以上	79	59	4	4	1	11
不詳	6	3	—	—	—	3
3~4級	269	214	10	7	6	30
18-39歳	15	15	—	—	—	—
40-64	62	51	1	1	—	9
65歳以上	181	143	9	6	4	19
不詳	9	5	—	—	2	2
5~6級	210	163	6	6	2	33
18-39歳	6	6	—	—	—	—
40-64	51	46	—	—	—	5
65歳以上	151	111	6	6	2	26
不詳	2	—	—	—	—	2
不明	50	36	7	2	1	4
18-39歳	2	2	—	—	—	—
40-64	17	11	3	1	—	2
65歳以上	30	23	4	—	1	2
不詳	1	—	—	1	—	—
肢体不自由	3,241	1,794	508	361	366	212
18-39歳	280	198	32	19	23	8
40-64	1,379	835	228	149	88	79
65歳以上	1,519	743	244	192	248	92
不詳	63	18	4	1	7	33
1~2級	1,126	299	249	231	292	55
18-39歳	112	53	21	13	20	5
40-64	440	133	113	96	79	19
65歳以上	556	111	114	121	187	23
不詳	18	2	1	1	6	8
3~4級	1,182	816	161	83	36	86
18-39歳	98	84	8	3	1	2
40-64	520	369	80	36	4	31
65歳以上	542	358	71	44	30	39
不詳	22	5	2	—	1	14
5~6級	747	607	58	20	8	54
18-39歳	59	55	2	2	—	—
40-64	351	295	22	9	1	24
65歳以上	318	246	34	9	7	22
不詳	19	11	—	—	—	8
不明	186	72	40	27	30	17
18-39歳	11	6	1	1	2	1
40-64	68	38	13	8	4	5
65歳以上	103	28	25	18	24	8
不詳	4	—	1	—	—	3

〔衣服の着脱をする〕

障害の種類 障害の程度 年齢階級	総数	1人で できる	時間をかければ 1人でできる	一部介助 が必要	全部介助 が必要	回答なし
内 部 障 害	957	801	66	12	11	67
18-39歳	68	66	1	1	—	—
40-64	450	398	20	2	3	27
65歳以上	420	327	44	9	8	32
不 詳	19	10	1	—	—	8
1～2級	508	417	45	7	9	30
18-39歳	46	44	1	1	—	—
40-64	234	206	15	—	3	10
65歳以上	221	165	29	6	6	15
不 詳	7	2	—	—	—	5
3～4級	414	352	20	5	2	35
18-39歳	18	18	—	—	—	—
40-64	202	179	5	2	—	16
65歳以上	184	149	14	3	2	16
不 詳	10	6	1	—	—	3
5～6級	—	—	—	—	—	—
18-39歳	—	—	—	—	—	—
40-64	—	—	—	—	—	—
65歳以上	—	—	—	—	—	—
不 詳	—	—	—	—	—	—
不 明	35	32	1	—	—	2
18-39歳	4	4	—	—	—	—
40-64	14	13	—	—	—	1
65歳以上	15	13	1	—	—	1
不 詳	2	2	—	—	—	—

〔家の中を移動する〕

障害の種類 障害の程度 年齢階級	総数	1人で できる	時間をかければ 1人でできる	一部介助 が必要	全部介助 が必要	回答なし
総 数	5,682	3,936	643	253	378	472
18-39歳	466	396	26	10	19	15
40-64	2,318	1,739	253	84	77	165
65歳以上	2,777	1,756	355	156	274	236
不 詳	121	45	9	3	8	56
1～2級	2,279	1,283	367	169	298	162
18-39歳	232	175	21	8	17	11
40-64	937	603	150	59	72	53
65歳以上	1,071	495	194	100	203	79
不 詳	39	10	2	2	6	19
3～4級	1,991	1,562	166	46	42	175
18-39歳	138	130	3	2	—	3
40-64	822	670	70	12	2	68
65歳以上	988	744	89	32	38	85
不 詳	43	18	4	—	2	19
5～6級	1,098	911	62	13	7	105
18-39歳	75	74	1	—	—	—
40-64	449	395	19	2	—	33
65歳以上	543	428	40	10	7	58
不 詳	31	14	2	1	—	14
不 明	314	180	48	25	31	30
18-39歳	21	17	1	—	2	1
40-64	110	71	14	11	3	11
65歳以上	175	89	32	14	26	14
不 詳	8	3	1	—	—	4
視 覚 障 害	736	531	73	41	34	57
18-39歳	48	40	3	1	1	3
40-64	270	223	16	7	6	18
65歳以上	397	260	52	32	27	26
不 詳	21	8	2	1	—	10
1～2級	424	282	51	31	27	33
18-39歳	27	19	3	1	1	3
40-64	174	138	14	7	5	10
65歳以上	215	122	34	23	21	15
不 詳	8	3	—	—	—	5
3～4級	128	109	7	4	4	4
18-39歳	7	7	—	—	—	—
40-64	38	35	—	—	—	3
65歳以上	81	65	7	4	4	1
不 詳	2	2	—	—	—	—
5～6級	141	112	10	4	—	15
18-39歳	10	10	—	—	—	—
40-64	47	42	1	—	—	4
65歳以上	74	57	7	3	—	7
不 詳	10	3	2	1	—	4
不 明	43	28	5	2	3	5
18-39歳	4	4	—	—	—	—
40-64	11	8	1	—	1	1
65歳以上	27	16	4	2	2	3
不 詳	1	—	—	—	—	1

[家の中を移動する]

障害の種類 障害の程度 障害年齢	総数	1人で できる	時間をかければ 1人でできる	一部介助 が必要	全部介助 が必要	回答なし
聴覚・言語障害	748	605	29	13	11	90
18-39歳	70	66	—	1	—	3
40-64	219	188	5	5	1	20
65歳以上	441	345	20	7	9	60
不詳	18	6	4	—	1	7
1~2級	221	188	6	2	4	21
18-39歳	47	43	—	1	—	3
40-64	89	81	2	1	1	4
65歳以上	79	61	4	—	3	11
不詳	6	3	—	—	—	3
3~4級	267	214	11	6	4	32
18-39歳	15	15	—	—	—	—
40-64	62	50	2	1	—	9
65歳以上	181	146	6	5	3	21
不詳	9	3	3	—	1	2
5~6級	210	167	6	2	2	33
18-39歳	6	6	—	—	—	—
40-64	51	46	—	—	—	5
65歳以上	151	115	6	2	2	26
不詳	2	—	—	—	—	2
不明	50	36	6	3	1	4
18-39歳	2	2	—	—	—	—
40-64	17	11	1	3	—	2
65歳以上	30	23	4	—	1	2
不詳	1	—	1	—	—	—
肢体不自由	3,241	1,989	485	190	322	255
18-39歳	280	224	21	8	18	9
40-64	1,379	933	211	69	68	98
65歳以上	1,519	812	251	111	229	116
不詳	63	20	2	2	7	32
1~2級	1,126	391	269	128	259	79
18-39歳	112	69	16	6	16	5
40-64	440	176	122	49	64	29
65歳以上	556	144	130	71	173	38
不詳	18	2	1	2	6	7
3~4級	1,182	882	134	35	31	100
18-39歳	98	90	3	2	—	3
40-64	520	410	60	10	2	38
65歳以上	542	376	70	23	28	45
不詳	22	6	1	—	1	14
5~6級	747	632	46	7	5	57
18-39歳	59	58	1	—	—	—
40-64	351	307	18	2	—	24
65歳以上	318	256	27	5	5	25
不詳	19	11	—	—	—	8
不明	186	84	36	20	27	19
18-39歳	11	7	1	—	2	1
40-64	68	40	11	8	2	7
65歳以上	103	36	24	12	23	8
不詳	4	1	—	—	—	3

[家の中を移動する]

障害の種類 障害の程度 障害年齢	総数	1人で できる	時間をかければ 1人でできる	一部介助 が必要	全部介助 が必要	回答なし
内部障害	957	811	56	9	11	70
18-39歳	68	66	2	—	—	—
40-64	450	395	21	3	2	29
65歳以上	420	339	32	6	9	34
不詳	19	11	1	—	—	7
1~2級	508	422	41	8	8	29
18-39歳	46	44	2	—	—	—
40-64	234	208	12	2	2	10
65歳以上	221	168	26	6	6	15
不詳	7	2	1	—	—	4
3~4級	414	357	14	1	3	39
18-39歳	18	18	—	—	—	—
40-64	202	175	8	1	—	18
65歳以上	184	157	6	—	3	18
不詳	10	7	—	—	—	3
5~6級	—	—	—	—	—	—
18-39歳	—	—	—	—	—	—
40-64	—	—	—	—	—	—
65歳以上	—	—	—	—	—	—
不詳	—	—	—	—	—	—
不明	35	32	1	—	—	2
18-39歳	4	4	—	—	—	—
40-64	14	12	1	—	—	1
65歳以上	15	14	—	—	—	1
不詳	2	2	—	—	—	—

第28表 身体障害者数，日常生活動作の種類・疾病の種類・介助の必要度別

〔食事をする〕

疾病の種類	総数	1人でできる	時間をかければ1人でできる	一部介助が必要	全部介助が必要	回答なし
総数	5,682	4,378	534	230	214	326
脳性マヒ	139	82	20	9	23	5
脊髄性小児マヒ	89	82	4	—	—	3
脊髄損傷Ⅰ(対マヒ)	72	59	11	1	—	1
脊髄損傷Ⅱ(四肢マヒ)	60	31	7	11	7	4
進行性筋萎縮性疾患	25	14	6	3	2	—
脳血管障害	678	337	159	78	80	24
骨関節疾患	446	405	19	3	1	18
リウマチ性疾患	201	114	53	16	9	9
中耳性疾患	152	129	4	2	1	16
内耳性疾患	185	158	6	2	4	15
角膜疾患	95	74	6	10	2	3
水晶体疾患	115	87	15	5	4	4
網脈絡膜・視神経系性疾患	219	176	22	6	7	8
じん臓疾患	198	172	12	2	2	10
心臓疾患	407	367	21	2	3	14
呼吸器疾患	142	122	5	2	—	13
膀胱疾患	34	30	1	—	—	3
大腸疾患	52	50	1	—	—	1
小腸疾患	3	3	—	—	—	—
その他	1,087	868	81	32	33	73
不明	215	176	10	9	6	14
不詳	1,068	842	71	37	30	88

〔トイレが使える〕

疾病の種類	総数	1人でできる	時間をかければ1人でできる	一部介助が必要	全部介助が必要	回答なし
総数	5,682	4,115	518	248	371	430
脳性マヒ	139	77	19	9	26	8
脊髄性小児マヒ	89	82	3	—	—	4
脊髄損傷Ⅰ(対マヒ)	72	53	10	5	4	—
脊髄損傷Ⅱ(四肢マヒ)	60	22	8	10	15	5
進行性筋萎縮性疾患	25	11	6	5	3	—
脳血管障害	678	283	119	100	143	33
骨関節疾患	446	369	37	7	9	24
リウマチ性疾患	201	91	59	11	26	14
中耳性疾患	152	127	2	3	2	18
内耳性疾患	185	152	5	2	4	22
角膜疾患	95	70	11	2	4	8
水晶体疾患	115	89	13	3	4	6
網脈絡膜・視神経系性疾患	219	177	19	4	8	11
じん臓疾患	198	170	11	3	2	12
心臓疾患	407	361	20	4	3	19
呼吸器疾患	142	118	3	3	2	16
膀胱疾患	34	23	—	2	—	9
大腸疾患	52	46	1	1	1	3
小腸疾患	3	3	—	—	—	—
その他	1,087	838	70	34	55	90
不明	215	161	22	5	9	18
不詳	1,068	792	80	35	51	110

〔入浴をする〕

疾病の種類	総数	1人でできる	時間をかければ1人でできる	一部介助が必要	全部介助が必要	回答なし
総数	5,682	3,766	457	446	609	404
脳性マヒ	139	70	17	12	32	8
脊髄性小児マヒ	89	81	3	1	—	4
脊髄損傷Ⅰ(対マヒ)	72	45	11	8	8	—
脊髄損傷Ⅱ(四肢マヒ)	60	15	6	12	22	5
進行性筋萎縮性疾患	25	8	6	7	4	—
脳血管障害	678	170	80	151	249	28
骨関節疾患	446	353	38	18	15	22
リウマチ性疾患	201	65	42	33	50	11
中耳性疾患	152	123	3	5	2	19
内耳性疾患	185	151	2	4	5	23
角膜疾患	95	66	10	5	6	8
水晶体疾患	115	81	13	9	7	5
網脈絡膜・視神経系性疾患	219	167	19	13	10	10
じん臓疾患	198	156	14	9	7	12
心臓疾患	407	344	22	16	6	19
呼吸器疾患	142	106	8	6	7	15
膀胱疾患	34	24	—	1	—	9
大腸疾患	52	48	1	1	—	2
小腸疾患	3	3	—	—	—	—
その他	1,087	786	73	53	85	90
不明	215	159	14	10	15	17
不詳	1,068	745	75	72	79	97

[衣服の着脱をする]

疾病の種類	総数	1人でできる	時間をかければ1人でできる	一部介助が必要	全部介助が必要	回答なし
総数	5,682	3,728	675	434	429	416
脳性マヒ	139	67	22	18	24	8
脊髄性小児マヒ	89	80	4	1	—	4
脊髄損傷 I (対マヒ)	72	48	15	6	2	1
脊髄損傷 II (四肢マヒ)	60	15	10	14	17	4
進行性筋萎縮性疾患	25	10	7	4	4	—
脳血管障害	678	171	156	136	175	40
骨関節疾患	446	339	55	20	7	25
リウマチ性疾患	201	57	53	45	36	10
中耳性疾患	152	126	4	1	2	19
内耳性疾患	185	148	6	4	4	23
角膜疾患	95	66	10	8	3	8
水晶体疾患	115	87	12	5	5	6
網脈絡膜・視神経系性疾患	219	170	21	8	9	11
じん臓疾患	198	163	18	2	3	12
心臓疾患	407	353	25	6	4	19
呼吸器疾患	142	113	10	3	1	15
膀胱疾患	34	23	1	—	—	10
大腸疾患	52	49	1	—	—	2
小腸疾患	3	3	—	—	—	—
その他	1,087	759	110	69	61	88
不明	215	161	19	6	12	17
不詳	1,068	720	116	78	60	94

[家の中を移動する]

疾病の種類	総数	1人でできる	時間をかければ1人でできる	一部介助が必要	全部介助が必要	回答なし
総数	5,682	3,936	643	253	378	472
脳性マヒ	139	77	25	11	18	8
脊髄性小児マヒ	89	78	6	1	—	4
脊髄損傷 I (対マヒ)	72	49	12	4	4	3
脊髄損傷 II (四肢マヒ)	60	20	9	11	13	7
進行性筋萎縮性疾患	25	12	5	3	4	1
脳血管障害	678	247	149	84	155	43
骨関節疾患	446	337	60	9	11	29
リウマチ性疾患	201	80	60	17	28	16
中耳性疾患	152	127	4	—	2	19
内耳性疾患	185	149	6	2	4	24
角膜疾患	95	67	9	9	2	8
水晶体疾患	115	85	15	3	4	8
網脈絡膜・視神経系性疾患	219	163	25	13	6	12
じん臓疾患	198	164	18	1	4	11
心臓疾患	407	357	23	4	3	20
呼吸器疾患	142	113	9	2	3	15
膀胱疾患	34	24	—	—	—	10
大腸疾患	52	49	—	—	—	3
小腸疾患	3	3	—	—	—	—
その他	1,087	799	99	36	57	96
不明	215	162	19	6	11	17
不詳	1,068	774	90	37	49	118

第29表 介助の必要な身体障害者数、障害の種類

障害の種類 主な介助者	食事をする			トイレが使える			総数
	総数	一部介助が必要	全部介助が必要	総数	一部介助が必要	全部介助が必要	
総数	444	230	214	619	248	371	1,055
配偶者	129	72	57	194	92	102	304
親	29	11	18	31	8	23	46
子	64	32	32	89	28	61	156
その他の家族	33	12	21	53	23	30	71
親戚	1	—	1	1	—	1	4
ホームヘルパー	—	—	—	2	1	1	22
隣人・知人	1	—	1	1	—	1	2
雇人の他	15	3	12	16	4	12	22
その他	11	5	6	30	6	24	58
回答なし	161	95	66	202	86	116	370
視覚障害者	72	41	31	56	19	37	92
配偶者	21	11	10	16	6	10	15
親	3	3	—	1	1	—	2
子	14	8	6	11	3	8	20
その他の家族	6	5	1	8	4	4	9
親戚	—	—	—	—	—	—	—
ホームヘルパー	—	—	—	—	—	—	5
隣人・知人	—	—	—	—	—	—	1
雇人の他	3	1	2	4	2	2	5
その他	—	—	—	—	—	—	4
回答なし	25	13	12	16	3	13	31
聴覚・言語障害者	23	14	9	28	16	12	43
配偶者	7	3	4	5	2	3	10
親	1	1	—	1	—	1	1
子	2	2	—	2	1	1	5
その他の家族	4	2	2	6	3	3	6
親戚	—	—	—	—	—	—	—
ホームヘルパー	—	—	—	—	—	—	—
隣人・知人	—	—	—	—	—	—	—
雇人の他	—	—	—	—	—	—	—
その他	—	—	—	1	—	1	2
回答なし	9	6	3	13	10	3	19
肢体不自由者	335	168	167	510	198	312	858
配偶者	95	55	40	160	76	84	251
親	25	7	18	29	7	22	41
子	46	21	25	73	23	50	124
その他の家族	23	5	18	39	16	23	55
親戚	1	—	1	1	—	1	4
ホームヘルパー	—	—	—	2	1	1	16
隣人・知人	1	—	1	1	—	1	1
雇人の他	12	2	10	12	2	10	17
その他	11	5	6	29	6	23	52
回答なし	121	73	48	164	67	97	297
内閣	14	7	7	25	15	10	62
配偶者	6	3	3	13	8	5	28
親	—	—	—	—	—	—	2
子	2	1	1	3	1	2	7
その他の家族	—	—	—	—	—	—	1
親戚	—	—	—	—	—	—	—
ホームヘルパー	—	—	—	—	—	—	1
隣人・知人	—	—	—	—	—	—	—
雇人の他	—	—	—	—	—	—	—
その他	—	—	—	—	—	—	—
回答なし	6	3	3	9	6	3	23

・主な介助者・日常生活動作の種類・介助の必要度別（複数回答）

入浴をする		衣服の着脱をする			家の中を移動する		
一部介助が必要	全部介助が必要	総数	一部介助が必要	全部介助が必要	総数	一部介助が必要	全部介助が必要
446	609	863	434	429	631	253	378
134	170	289	158	131	191	88	103
17	29	32	10	22	22	5	17
66	90	116	57	59	98	33	65
25	46	64	27	37	52	21	31
3	1	1	—	1	2	1	1
9	13	3	1	2	3	—	3
2	—	2	1	1	2	1	1
3	19	19	2	17	14	3	11
9	49	30	7	23	29	4	25
178	192	307	171	136	218	97	121
42	50	80	40	40	75	41	34
7	8	19	8	11	18	9	9
1	1	1	1	—	1	1	—
6	14	14	7	7	16	7	9
6	3	10	6	4	11	8	3
—	—	—	—	—	—	—	—
3	2	2	1	1	—	—	—
1	—	—	—	—	—	—	—
1	4	5	1	4	4	2	2
1	3	—	—	—	—	—	—
16	15	29	16	13	25	14	11
26	17	33	21	12	24	13	11
7	3	8	5	3	6	4	2
—	1	1	—	1	—	—	—
4	1	4	3	1	2	—	2
2	4	6	3	3	3	1	2
—	—	—	—	—	—	—	—
—	—	—	—	—	—	—	—
1	1	1	—	1	1	—	1
12	7	13	10	3	12	8	4
338	520	727	361	366	512	190	322
105	146	249	139	110	156	70	86
14	27	30	9	21	21	4	17
52	72	96	46	50	78	26	52
16	39	47	17	30	38	12	26
3	1	1	—	1	1	—	1
6	10	1	—	1	3	—	3
1	—	2	1	1	2	1	1
2	15	14	1	13	10	1	9
7	45	29	7	22	28	4	24
132	165	258	141	117	175	72	103
40	22	23	12	11	20	9	11
15	13	13	6	7	11	5	6
2	—	—	—	—	—	—	—
4	3	2	1	1	2	—	2
1	—	1	1	—	—	—	—
—	—	—	—	—	1	1	—
—	1	—	—	—	—	—	—
—	—	—	—	—	—	—	—
—	—	—	—	—	—	—	—
18	5	7	4	3	6	3	3

第30表 介助の必要な身体障害者数（延数）、障害の種類・障害の程度・

障害の種類 障害の程度	食 事						
	総 数	1年未満	1年以上2年未満	2年以上5年未満	5年以上10年未満	10年以上	回答なし
総 数	444	45	59	103	89	127	21
1 級	245	19	27	59	55	77	8
2 級	93	6	16	21	20	27	3
3 級	35	3	6	8	5	8	5
4 級	16	4	2	4	2	2	2
5 級	6	—	1	2	1	2	—
6 級	10	4	—	1	3	1	1
不 明	39	9	7	8	3	10	2
視 覚 障 害	72	5	11	15	14	23	4
1 級	40	2	4	6	9	18	1
2 級	15	2	3	3	2	3	2
3 級	5	—	2	2	—	—	1
4 級	1	—	1	—	—	—	—
5 級	1	—	—	—	1	—	—
6 級	2	—	—	1	1	—	—
不 明	8	1	1	3	1	2	—
聴覚・言語障害	23	6	1	3	3	6	4
1 級	2	—	1	—	—	1	—
2 級	4	—	—	2	—	2	—
3 級	5	1	—	—	—	2	2
4 級	6	2	—	1	1	1	1
5 級	—	—	—	—	—	—	—
6 級	5	3	—	—	1	—	1
不 明	1	—	—	—	1	—	—
肢 体 不 自 由	335	29	46	80	71	97	12
1 級	190	12	21	49	45	57	6
2 級	74	4	13	16	18	22	1
3 級	25	2	4	6	5	6	2
4 級	8	2	1	2	1	1	1
5 級	5	—	1	2	—	2	—
6 級	3	1	—	—	1	1	—
不 明	30	8	6	5	1	8	2
内 部 障 害	14	5	1	5	1	1	1
1 級	13	5	1	4	1	1	1
2 級	—	—	—	—	—	—	—
3 級	—	—	—	—	—	—	—
4 級	1	—	—	1	—	—	—
5 級	—	—	—	—	—	—	—
6 級	—	—	—	—	—	—	—
不 明	—	—	—	—	—	—	—

日常生活動作の種類・介助を受けはじめてからの年数別

障害の種類 障害の程度	ト イ レ						
	総 数	1年未満	1年以上2年未満	2年以上5年未満	5年以上10年未満	10年以上	回答なし
総 数	619	66	88	157	136	159	13
1 級	317	25	37	77	74	98	6
2 級	137	11	26	33	35	30	2
3 級	55	2	9	18	12	11	3
4 級	35	8	4	12	5	6	—
5 級	9	2	3	3	—	1	—
6 級	6	4	—	1	—	—	1
不 明	60	14	9	13	10	13	1
視 覚 障 害	56	6	10	13	10	17	—
1 級	35	3	4	6	8	14	—
2 級	10	2	3	3	1	1	—
3 級	4	—	2	2	—	—	—
4 級	—	—	—	—	—	—	—
5 級	—	—	—	—	—	—	—
6 級	—	—	—	—	—	—	—
不 明	7	1	1	2	1	2	—
聴覚・言語障害	28	8	5	5	3	5	2
1 級	3	—	2	—	—	1	—
2 級	5	1	1	1	—	2	—
3 級	3	—	1	—	—	1	1
4 級	7	3	1	2	—	1	—
5 級	—	—	—	—	—	—	—
6 級	5	3	—	1	—	—	1
不 明	5	1	—	1	3	—	—
肢 体 不 自 由	510	47	68	128	121	135	11
1 級	264	17	29	64	66	82	6
2 級	122	8	22	29	34	27	2
3 級	45	2	4	16	11	10	2
4 級	21	5	2	6	4	4	—
5 級	9	2	3	3	—	1	—
6 級	1	1	—	—	—	—	—
不 明	48	12	8	10	6	11	1
内 部 障 害	25	5	5	11	2	2	—
1 級	15	5	2	7	—	1	—
2 級	—	—	—	—	—	—	—
3 級	3	—	2	—	1	—	—
4 級	7	—	1	4	1	1	—
5 級	—	—	—	—	—	—	—
6 級	—	—	—	—	—	—	—
不 明	—	—	—	—	—	—	—

障害の種類 障害の程度	入 浴						
	総 数	1年未満	1年以上2年未満	2年以上5年未満	5年以上10年未満	10年以上	回答なし
総 数	1,055	103	142	260	252	265	33
1 級	463	35	49	109	118	142	10
2 級	284	19	42	67	75	68	13
3 級	112	11	19	30	23	25	4
4 級	64	10	10	18	15	8	3
5 級	27	6	7	7	5	2	—
6 級	20	4	3	6	2	3	2
不 明	85	18	12	23	14	17	1
視 覚 障 害	92	9	14	23	21	23	2
1 級	48	4	5	9	12	18	—
2 級	20	2	5	5	4	2	2
3 級	7	1	2	2	2	—	—
4 級	2	—	1	1	—	—	—
5 級	1	—	—	—	1	—	—
6 級	5	—	—	3	1	1	—
不 明	9	2	1	3	1	2	—
聴覚・言語障害	43	8	10	8	5	8	4
1 級	3	—	2	—	—	1	—
2 級	8	—	2	2	—	3	1
3 級	7	1	1	2	—	2	1
4 級	11	3	3	2	2	1	—
5 級	—	—	—	—	—	—	—
6 級	11	3	2	2	1	1	2
不 明	3	1	—	—	2	—	—
肢 体 不 自 由	858	73	107	206	215	231	26
1 級	367	22	36	82	98	120	9
2 級	256	17	35	60	71	63	10
3 級	89	5	12	25	21	23	3
4 級	44	7	5	12	10	7	3
5 級	26	6	7	7	4	2	—
6 級	4	1	1	1	—	1	—
不 明	72	15	11	19	11	15	1
内 部 障 害	62	13	11	23	11	3	1
1 級	45	9	6	18	8	3	1
2 級	—	—	—	—	—	—	—
3 級	9	4	4	1	—	—	—
4 級	7	—	1	3	3	—	—
5 級	—	—	—	—	—	—	—
6 級	—	—	—	—	—	—	—
不 明	1	—	—	1	—	—	—

衣 服 の 着 脱							
総 数	1年未満	1年以上2年未満	2年以上5年未満	5年以上10年未満	10年以上	回答なし	
863	84	111	209	212	229	18	
387	27	41	90	96	126	7	
224	15	33	57	62	53	4	
94	7	14	27	25	19	2	
52	10	7	16	7	11	1	
22	2	5	5	7	3	—	
15	5	2	1	5	—	2	
69	18	9	13	10	17	2	
80	9	12	17	17	25	—	
47	4	4	7	11	21	—	
16	2	4	5	4	1	—	
6	1	3	2	—	—	—	
1	—	—	1	—	—	—	
—	—	—	—	—	—	—	
1	—	—	—	1	—	—	
9	2	1	2	1	3	—	
33	7	9	4	3	8	2	
3	—	2	—	—	1	—	
6	—	1	1	—	4	—	
6	1	1	1	—	2	1	
7	2	3	1	—	1	—	
—	—	—	—	—	—	—	
8	3	2	1	1	—	1	
3	1	—	—	2	—	—	
727	61	87	179	190	194	16	
321	18	34	76	84	102	7	
202	13	28	51	58	48	4	
76	3	8	23	24	17	1	
43	8	4	13	7	10	1	
22	2	5	5	7	3	—	
6	2	—	—	3	—	1	
57	15	8	11	7	14	2	
23	7	3	9	2	2	—	
16	5	1	7	1	2	—	
—	—	—	—	—	—	—	
6	2	2	1	1	—	—	
1	—	—	1	—	—	—	
—	—	—	—	—	—	—	
—	—	—	—	—	—	—	
—	—	—	—	—	—	—	

第31表 介助の必要な身体障害者数、障害の種類・障害の程度・介助を受けはじめてからの年数別

障害の種類 障害の程度	家の中を移動						
	総数	1年未満	1年以上2年未満	2年以上5年未満	5年以上10年未満	10年以上	回答なし
総数	631	67	85	161	148	159	11
1級	320	24	37	80	75	100	4
2級	147	12	28	33	41	32	1
3級	53	3	6	19	10	12	3
4級	35	7	4	11	9	2	2
5級	12	1	3	4	2	2	—
6級	8	5	—	1	2	—	—
不明	56	15	7	13	9	11	1
視覚障害	75	6	13	14	17	24	1
1級	45	3	5	7	8	22	—
2級	13	2	4	3	3	1	—
3級	5	—	2	2	—	—	1
4級	3	—	1	—	2	—	—
5級	3	—	—	1	2	—	—
6級	1	—	—	—	1	—	—
不明	5	1	1	1	1	1	—
聴覚・言語障害	24	8	3	6	2	4	1
1級	3	—	2	—	—	1	—
2級	3	1	—	1	—	1	—
3級	5	1	—	1	—	2	1
4級	5	2	1	2	—	—	—
5級	—	—	—	—	—	—	—
6級	4	3	—	1	—	—	—
不明	4	1	—	1	2	—	—
肢体不自由	512	49	66	132	126	130	9
1級	256	17	28	66	65	76	4
2級	131	9	24	29	38	30	1
3級	41	2	3	16	9	10	1
4級	25	5	2	7	7	2	2
5級	9	1	3	3	—	2	—
6級	3	2	—	—	1	—	—
不明	47	13	6	11	6	10	1
内部障害	20	4	3	9	3	1	—
1級	16	4	2	7	2	1	—
2級	—	—	—	—	—	—	—
3級	2	—	1	—	1	—	—
4級	2	—	—	2	—	—	—
5級	—	—	—	—	—	—	—
6級	—	—	—	—	—	—	—
不明	—	—	—	—	—	—	—

障害の種類 障害の程度	総数	1年未満	1年以上2年未満	2年以上5年未満	5年以上10年未満	10年以上	回答なし
総数	1,239	116	150	295	299	323	56
1級	511	38	50	117	125	164	17
2級	323	22	42	75	80	85	19
3級	147	12	22	36	37	31	9
4級	92	13	13	24	22	15	5
5級	39	6	7	9	12	5	—
6級	26	5	3	6	6	3	3
不明	101	20	13	28	17	20	3
視覚障害	132	10	17	28	30	40	7
1級	68	5	5	11	14	32	1
2級	26	2	5	6	5	4	4
3級	10	1	3	2	2	—	2
4級	5	—	2	1	2	—	—
5級	5	—	—	1	4	—	—
6級	6	—	—	3	2	1	—
不明	12	2	2	4	1	3	—
聴覚・言語障害	57	11	11	11	8	10	6
1級	3	—	2	—	—	1	—
2級	13	2	2	3	—	5	1
3級	9	1	2	2	—	2	2
4級	14	4	3	2	3	1	1
5級	—	—	—	—	—	—	—
6級	11	3	2	2	1	1	2
不明	7	1	—	2	4	—	—
肢体不自由	977	81	110	230	246	269	41
1級	391	23	37	87	102	128	14
2級	284	18	35	66	75	76	14
3級	115	6	13	30	32	29	5
4級	63	9	6	17	14	13	4
5級	34	6	7	8	8	5	—
6級	9	2	1	1	3	1	1
不明	81	17	11	21	12	17	3
内部障害	73	14	12	26	15	4	2
1級	49	10	6	19	9	3	2
2級	—	—	—	—	—	—	—
3級	13	4	4	2	3	—	—
4級	10	—	2	4	3	1	—
5級	—	—	—	—	—	—	—
6級	—	—	—	—	—	—	—
不明	1	—	—	1	—	—	—

第32表 介助の必要な身体障害者数、障害の種類・障害の程度・介助者に支払っている費用別

障害の種類 障害の程度	総数	月額0円	月額1万円未 満	月額1万円以上 5万円未満	月額5万円以上 10万円未満	月額10万円 以上	回答なし
1級	511	294	13	36	13	29	126
2級	323	200	6	10	5	13	89
3級	147	86	3	4	7	2	45
4級	92	55	1	5	3	1	27
5級	39	26	1	4	—	—	8
6級	26	16	—	—	—	2	8
不明	101	64	4	2	2	6	23
視覚障害	132	78	5	8	2	5	34
1級	68	41	2	6	1	1	17
2級	26	15	1	1	—	2	7
3級	10	4	—	1	—	1	4
4級	5	4	—	—	—	—	1
5級	5	3	1	—	—	—	1
6級	6	3	—	—	—	—	3
不明	12	8	1	—	1	1	1
聴覚・言語障害	57	33	—	—	3	—	21
1級	3	3	—	—	—	—	—
2級	13	8	—	—	—	—	5
3級	9	3	—	—	1	—	5
4級	14	8	—	—	2	—	4
5級	—	—	—	—	—	—	—
6級	11	7	—	—	—	—	4
不明	7	4	—	—	—	—	3
肢体不自由	977	578	21	52	25	47	254
1級	391	218	9	29	12	27	96
2級	284	177	5	9	5	11	77
3級	115	68	3	3	6	1	34
4級	63	35	1	5	1	1	20
5級	34	23	—	4	—	—	7
6級	9	6	—	—	—	2	1
不明	81	51	3	2	1	5	19
内部障害	73	52	2	1	—	1	17
1級	49	32	2	1	—	1	13
2級	—	—	—	—	—	—	—
3級	13	11	—	—	—	—	2
4級	10	8	—	—	—	—	2
5級	—	—	—	—	—	—	—
6級	—	—	—	—	—	—	—
不明	1	1	—	—	—	—	—

第33表 全部介助が必要な身体障害者数、疾病の種類・年齢階級・日常生活動作の種類別

疾病の種類	総数					18～39歳						
	総数	1種類	2種類	3種類	4種類	5種類	総数	1種類	2種類	3種類	4種類	5種類
総数	653	176	92	75	134	176	28	4	—	4	5	15
脳性マヒ	34	7	3	3	4	17	17	3	—	2	1	11
脊髄性小児マヒ	—	—	—	—	—	—	—	—	—	—	—	—
脊髄損傷I(対マヒ)	9	4	2	2	1	—	—	—	—	—	—	—
脊髄損傷II(四肢マヒ)	23	4	5	2	6	6	1	—	—	1	—	—
進行性筋萎縮性疾患	4	—	—	—	3	1	3	—	—	—	3	—
脳血管障害	266	74	39	31	53	69	—	—	—	—	—	—
骨関節疾患	17	5	4	2	6	—	—	—	—	—	—	—
リウマチ性疾患	54	14	14	3	17	6	—	—	—	—	—	—
中耳性疾患	2	—	—	—	1	1	—	—	—	—	—	—
内耳性疾患	6	2	—	—	1	3	—	—	—	—	—	—
角膜疾患	8	3	3	1	—	1	—	—	—	—	—	—
水晶体疾患	7	2	1	—	—	4	—	—	—	—	—	—
網脈絡膜・視神経系性疾患	12	3	—	2	4	3	—	—	—	—	—	—
じん臓疾患	7	3	1	1	—	2	—	—	—	—	—	—
心臓疾患	6	2	1	—	—	3	—	—	—	—	—	—
呼吸器疾患	7	4	1	1	1	—	—	—	—	—	—	—
膀胱疾患	—	—	—	—	—	—	—	—	—	—	—	—
大小腸疾患	1	1	—	—	—	—	—	—	—	—	—	—
その他	90	23	10	10	17	30	3	1	—	—	—	2
不明	16	3	2	3	3	5	—	—	—	—	—	—
不詳	84	22	6	14	17	25	4	—	—	1	1	2

疾病の種類	40～64歳					65歳以上						
	総数	1種類	2種類	3種類	4種類	5種類	総数	1種類	2種類	3種類	4種類	5種類
総数	174	59	31	23	26	35	440	112	60	46	100	122
脳性マヒ	15	4	2	1	3	5	2	—	1	—	—	1
脊髄性小児マヒ	—	—	—	—	—	—	—	—	—	—	—	—
脊髄損傷I(対マヒ)	6	3	2	1	—	—	2	1	—	1	—	—
脊髄損傷II(四肢マヒ)	10	3	3	—	3	1	12	1	2	1	3	5
進行性筋萎縮性疾患	—	—	—	—	—	—	—	—	—	—	—	—
脳血管障害	70	27	8	9	9	17	193	47	31	21	44	50
骨関節疾患	2	—	1	—	1	—	15	5	3	2	5	—
リウマチ性疾患	23	6	9	2	5	1	30	7	5	1	12	5
中耳性疾患	—	—	—	—	—	—	2	—	—	—	1	1
内耳性疾患	—	—	—	—	—	—	6	2	—	—	1	3
角膜疾患	2	1	1	—	—	—	6	2	2	1	—	1
水晶体疾患	—	—	—	—	—	—	7	2	1	—	—	4
網脈絡膜・視神経系性疾患	1	—	—	—	—	1	11	3	—	2	4	2
じん臓疾患	2	1	—	—	—	1	5	2	1	1	—	1
心臓疾患	2	—	1	—	—	—	4	2	—	—	—	2
呼吸器疾患	3	2	—	1	—	—	4	2	1	—	1	—
膀胱疾患	—	—	—	—	—	—	—	—	—	—	—	—
大小腸疾患	—	—	—	—	—	—	1	1	—	—	—	—
その他	11	5	1	2	1	2	73	17	8	7	16	25
不明	4	1	—	1	1	1	11	2	2	2	1	4
不詳	23	6	3	6	3	5	56	16	3	7	12	18

第34表 身体障害者数、障害の種類・障害の程度・外出の有無・外出の回数別

疾病の種類	不詳					
	総数	1種類	2種類	3種類	4種類	5種類
総数	11	1	1	2	3	4
脳性マヒ	—	—	—	—	—	—
脊髄性小児マヒ	—	—	—	—	—	—
脊髄損傷I(対マヒ)	1	—	—	—	1	—
脊髄損傷II(四肢マヒ)	—	—	—	—	—	—
進行性筋萎縮性疾患	1	—	—	—	—	1
脳血管障害	3	—	—	1	—	2
骨関節疾患	—	—	—	—	—	—
リウマチ性疾患	1	1	—	—	—	—
中耳性疾患	—	—	—	—	—	—
内耳性疾患	—	—	—	—	—	—
角膜疾患	—	—	—	—	—	—
水晶体疾患	—	—	—	—	—	—
網脈絡膜・視神経系性疾患	—	—	—	—	—	—
じん臓疾患	—	—	—	—	—	—
心臓疾患	—	—	—	—	—	—
呼吸器疾患	—	—	—	—	—	—
膀胱疾患	—	—	—	—	—	—
大小腸疾患	—	—	—	—	—	—
その他	3	—	1	1	—	1
不明	1	—	—	—	1	—
不詳	1	—	—	—	1	—

障害の種類 障害の程度	総数	外出あり					外出なし	回答なし
		外出総数	ほぼ毎日	週に2~3回	月に2~3回	年に数回		
総数	5,682	4,875	2,425	1,073	903	474	395	412
1級	1,331	1,073	382	265	232	194	179	79
2級	948	804	312	179	213	100	83	61
3級	935	823	441	168	160	54	44	68
4級	1,056	944	553	202	135	54	35	77
5級	601	551	339	107	75	30	10	40
6級	497	427	276	95	38	18	13	57
不明	314	253	122	57	50	24	31	30
視覚障害	736	625	244	161	145	75	64	47
1級	265	214	51	53	62	48	37	14
2級	159	139	53	38	38	10	10	10
3級	67	53	26	9	12	6	6	8
4級	61	59	29	20	9	1	2	—
5級	60	57	27	14	11	5	1	2
6級	81	69	38	22	6	3	1	11
不明	43	34	20	5	7	2	7	2
聴覚・言語障害	748	634	388	113	77	56	33	81
1級	44	39	29	4	1	5	3	2
2級	177	152	89	26	19	18	6	19
3級	138	116	65	24	16	11	5	17
4級	129	115	70	21	14	10	8	6
5級	4	3	1	—	1	1	—	1
6級	206	173	110	36	19	8	7	26
不明	50	36	24	2	7	3	4	10
肢体不自由	3,241	2,738	1,339	550	547	302	276	227
1級	521	360	71	74	102	113	125	36
2級	605	506	166	114	154	72	67	32
3級	516	455	244	83	97	31	30	31
4級	666	592	357	112	87	36	20	54
5級	537	491	311	93	63	24	9	37
6級	210	185	128	37	13	7	5	20
不明	186	149	62	37	31	19	20	17
内部障害	957	878	454	249	134	41	22	57
1級	501	460	231	134	67	28	14	27
2級	7	7	4	1	2	—	—	—
3級	214	199	106	52	35	6	3	12
4級	200	178	97	49	25	7	5	17
5級	—	—	—	—	—	—	—	—
6級	—	—	—	—	—	—	—	—
不明	35	34	16	13	5	—	—	1

第35表 身体障害者数、障害の種類・障害の程度・外出の回数・
外出の目的別（複数回答）

障害の種類 障害の程度	総 数									
	総 数	通勤・通学	通 院	買い物・ 散 歩	知 人 宅 間 訪 問	旅 行	地域施設 の 利 用	地 域 の 事 行	そ の 他	回答なし
総 数	12,215	954	3,016	2,816	1,413	943	406	1,269	765	633
1 級	2,589	157	770	552	264	159	110	215	146	216
2 級	1,903	118	527	403	202	131	100	188	116	118
3 級	2,119	162	546	513	255	172	54	220	118	79
4 級	2,495	222	542	604	320	233	61	281	151	81
5 級	1,398	168	250	332	179	125	32	164	110	38
6 級	1,105	88	206	271	135	89	26	146	92	52
不 明	606	39	175	141	58	34	23	55	32	49
視 覚 障 害	1,455	80	385	337	158	103	50	148	104	90
1 級	474	20	119	95	44	34	36	46	35	45
2 級	325	15	94	76	45	22	5	31	21	16
3 級	143	3	39	38	15	9	1	20	9	9
4 級	135	12	42	35	12	12	1	13	6	2
5 級	123	13	34	32	16	9	—	10	7	2
6 級	171	11	36	41	20	11	4	22	18	8
不 明	84	6	21	20	6	6	3	6	8	8
聴 覚 ・ 言 語 障 害	1,662	140	327	403	196	144	56	208	110	78
1 級	122	21	14	26	20	10	6	16	5	4
2 級	430	47	69	96	51	51	23	54	26	13
3 級	308	21	71	77	41	24	7	33	20	14
4 級	274	16	62	68	26	19	9	40	22	12
5 級	8	—	3	1	1	1	—	1	—	1
6 級	419	27	82	113	48	31	8	55	30	25
不 明	101	8	26	22	9	8	3	9	7	9
肢 体 不 自 由	6,813	557	1,601	1,518	789	527	269	701	431	420
1 級	830	24	257	162	67	34	53	45	47	141
2 級	1,132	55	357	227	105	57	72	101	69	89
3 級	1,127	101	276	259	133	93	40	118	61	46
4 級	1,594	155	305	376	220	166	41	179	94	58
5 級	1,267	155	213	299	162	115	32	153	103	35
6 級	515	50	88	117	67	47	14	69	44	19
不 明	348	17	105	78	35	15	17	36	13	32
内 部 障 害	2,285	177	703	558	270	169	31	212	120	45
1 級	1,163	92	380	269	133	81	15	108	59	26
2 級	16	1	7	4	1	1	—	2	—	—
3 級	541	37	160	139	66	46	6	49	28	10
4 級	492	39	133	125	62	36	10	49	29	9
5 級	—	—	—	—	—	—	—	—	—	—
6 級	—	—	—	—	—	—	—	—	—	—
不 明	73	8	23	21	8	5	—	4	4	—

障害の種類 障害の程度	ほ ぼ 毎 日									
	総 数	通勤・通学	通 院	買い物・ 散 歩	知 人 宅 間 訪 問	旅 行	地域施設 の 利 用	地 域 の 事 行	そ の 他	回答なし
総 数	6,557	901	1,130	1,577	870	643	183	780	473	—
1 級	1,066	145	226	258	130	99	34	109	65	—
2 級	850	113	146	201	112	89	36	103	50	—
3 級	1,173	157	217	291	161	113	25	133	76	—
4 級	1,580	209	258	371	222	168	42	191	119	—
5 級	877	159	107	201	119	81	20	106	84	—
6 級	688	83	104	172	89	67	15	98	60	—
不 明	323	35	72	83	37	26	11	40	19	—
視 覚 障 害	612	70	110	157	79	56	16	73	51	—
1 級	129	19	13	33	12	15	10	16	11	—
2 級	144	12	30	37	25	14	2	16	8	—
3 級	68	2	16	21	11	4	1	9	4	—
4 級	76	9	18	20	9	9	1	6	4	—
5 級	53	13	9	13	6	3	—	4	5	—
6 級	93	9	14	20	12	7	1	17	13	—
不 明	49	6	10	13	4	4	1	5	6	—
聴 覚 ・ 言 語 障 害	1,046	133	160	258	134	106	38	142	75	—
1 級	97	19	10	20	15	8	6	14	5	—
2 級	274	46	29	60	37	38	13	35	16	—
3 級	172	20	30	42	26	15	3	23	13	—
4 級	182	16	33	46	19	14	7	29	18	—
5 級	5	—	1	1	1	1	—	1	—	—
6 級	251	26	42	74	29	24	6	33	17	—
不 明	65	6	15	15	7	6	3	7	6	—
肢 体 不 自 由	3,577	530	553	847	485	352	111	436	263	—
1 級	180	18	41	50	23	13	11	15	9	—
2 級	420	54	83	101	49	36	21	50	26	—
3 級	624	99	100	151	81	63	17	72	41	—
4 級	1,022	148	146	236	151	115	27	126	73	—
5 級	819	146	97	187	112	77	20	101	79	—
6 級	344	48	48	78	48	36	8	48	30	—
不 明	168	17	38	44	21	12	7	24	5	—
内 部 障 害	1,322	168	307	315	172	129	18	129	84	—
1 級	660	89	162	155	80	63	7	64	40	—
2 級	12	1	4	3	1	1	—	2	—	—
3 級	309	36	71	77	43	31	4	29	18	—
4 級	300	36	61	69	43	30	7	30	24	—
5 級	—	—	—	—	—	—	—	—	—	—
6 級	—	—	—	—	—	—	—	—	—	—
不 明	41	6	9	11	5	4	—	4	2	—

障害の種類 障害の程度	月に 2 ~ 3 回									
	総数	通勤・通学	通院	買い物・歩散	知人宅訪	旅行	地域施設の利用	地域の事	その他	回答なし
総数	1,556	3	690	362	141	65	94	134	67	—
1 級	405	1	179	91	32	12	39	33	18	—
2 級	353	—	171	67	27	13	36	26	13	—
3 級	287	1	129	70	29	16	4	24	14	—
4 級	234	—	98	68	27	10	4	20	7	—
5 級	137	1	51	34	15	9	5	19	3	—
6 級	67	—	25	15	6	3	1	7	10	—
不明	73	—	37	17	5	2	5	5	2	—
視覚障害	253	—	109	49	23	12	16	23	21	—
1 級	109	—	42	18	9	5	13	12	10	—
2 級	68	—	30	14	10	3	2	5	4	—
3 級	19	—	10	4	—	1	—	2	2	—
4 級	14	—	8	2	1	1	—	1	1	—
5 級	24	—	9	8	3	2	—	2	—	—
6 級	10	—	5	1	—	—	—	1	3	—
不明	9	—	5	2	—	—	1	—	1	—
聴覚・言語障害	125	—	46	33	15	6	4	9	12	—
1 級	2	—	—	1	1	—	—	—	—	—
2 級	30	—	12	8	2	2	3	2	1	—
3 級	26	—	7	9	5	1	—	1	3	—
4 級	20	—	9	5	1	1	—	1	3	—
5 級	1	—	1	—	—	—	—	—	—	—
6 級	33	—	11	7	4	1	1	4	5	—
不明	13	—	6	3	2	1	—	1	—	—
肢体不自由	943	2	415	218	85	39	70	86	28	—
1 級	172	1	78	39	12	3	22	12	5	—
2 級	253	—	127	45	15	8	31	19	8	—
3 級	180	—	79	42	20	11	4	17	7	—
4 級	158	—	59	50	21	7	4	15	2	—
5 級	112	1	41	26	12	7	5	17	3	—
6 級	24	—	9	7	2	2	—	2	2	—
不明	44	—	22	9	3	1	4	4	1	—
内部障害	235	1	120	62	18	8	4	16	6	—
1 級	122	—	59	33	10	4	4	9	3	—
2 級	2	—	2	—	—	—	—	—	—	—
3 級	62	1	33	15	4	3	—	4	2	—
4 級	42	—	22	11	4	1	—	3	1	—
5 級	—	—	—	—	—	—	—	—	—	—
6 級	—	—	—	—	—	—	—	—	—	—
不明	7	—	4	3	—	—	—	—	—	—

障害の種類 障害の程度	週に 2 ~ 3 回									
	総数	通勤・通学	通院	買い物・歩散	知人宅訪	旅行	地域施設の利用	地域の事	その他	回答なし
総数	2,411	28	782	715	283	153	82	251	117	—
1 級	552	3	209	159	67	24	22	47	21	—
2 級	388	3	129	108	41	22	21	40	24	—
3 級	414	2	135	124	45	29	17	45	17	—
4 級	450	11	139	136	53	37	7	52	15	—
5 級	274	3	68	84	36	28	5	33	17	—
6 級	229	4	61	73	32	10	7	27	15	—
不明	104	2	41	31	9	3	3	7	8	—
視覚障害	347	7	101	109	33	25	11	39	22	—
1 級	111	—	26	35	11	9	9	13	8	—
2 級	76	1	24	23	7	5	1	9	6	—
3 級	24	1	5	7	2	2	—	5	2	—
4 級	42	3	15	13	2	2	—	6	1	—
5 級	38	—	13	10	5	4	—	4	2	—
6 級	46	2	15	17	6	2	—	2	2	—
不明	10	—	3	4	—	1	1	—	1	—
聴覚・言語障害	251	3	72	85	32	13	7	29	10	—
1 級	9	—	3	4	2	—	—	—	—	—
2 級	59	1	16	18	8	5	4	5	2	—
3 級	58	1	19	20	7	2	2	5	2	—
4 級	40	—	13	13	3	3	—	7	1	—
5 級	—	—	—	—	—	—	—	—	—	—
6 級	83	1	21	28	12	3	1	12	5	—
不明	2	—	—	2	—	—	—	—	—	—
肢体不自由	1,260	13	387	361	151	91	58	132	67	—
1 級	152	2	54	47	17	8	10	9	5	—
2 級	251	1	88	66	26	12	16	26	16	—
3 級	192	—	63	55	21	13	13	20	7	—
4 級	261	6	73	73	36	28	6	28	11	—
5 級	236	3	55	74	31	24	5	29	15	—
6 級	100	1	25	28	14	5	6	13	8	—
不明	68	—	29	18	6	1	2	7	5	—
内部障害	553	5	222	160	67	24	6	51	18	—
1 級	280	1	126	73	37	7	3	25	8	—
2 級	2	—	1	1	—	—	—	—	—	—
3 級	140	—	48	42	15	12	2	15	6	—
4 級	107	2	38	37	12	4	1	11	2	—
5 級	—	—	—	—	—	—	—	—	—	—
6 級	—	—	—	—	—	—	—	—	—	—
不明	24	2	9	7	3	1	—	—	2	—

障害の種類 障害の程度	年 に 数 回									
	総 数	通勤・通学	通 院	買い物・ 散 歩	知 人 宅 訪 問	旅 行	地域施設 の 利 用	地 域 の 事 行	そ の 他	回答なし
総 数	705	5	299	85	80	56	31	56	93	—
1 級	274	3	125	31	29	17	13	18	38	—
2 級	144	—	65	16	18	5	4	10	26	—
3 級	88	—	38	10	8	11	4	8	9	—
4 級	87	—	28	12	12	14	5	8	8	—
5 級	46	2	19	6	5	5	1	4	4	—
6 級	31	—	6	7	4	3	—	6	5	—
不 明	35	—	18	3	4	1	4	2	3	—
視覚障害	108	1	52	11	17	6	3	8	10	—
1 級	70	1	33	7	10	5	3	5	6	—
2 級	15	—	8	—	3	—	—	1	3	—
3 級	10	—	4	2	—	1	—	2	1	—
4 級	1	—	1	—	—	—	—	—	—	—
5 級	5	—	3	—	2	—	—	—	—	—
6 級	4	—	1	2	1	—	—	—	—	—
不 明	3	—	2	—	1	—	—	—	—	—
聴覚・言語障害	87	1	28	12	9	13	4	11	9	—
1 級	8	1	1	1	2	2	—	1	—	—
2 級	24	—	8	3	1	4	1	3	4	—
3 級	22	—	7	2	2	6	1	3	1	—
4 級	17	—	6	4	3	1	2	1	—	—
5 級	1	—	1	—	—	—	—	—	—	—
6 級	11	—	3	2	1	—	—	2	3	—
不 明	4	—	2	—	—	—	—	1	1	—
肢体不自由	447	2	194	54	47	33	22	32	63	—
1 級	150	—	72	19	13	6	9	7	24	—
2 級	105	—	49	13	14	1	3	6	19	—
3 級	47	—	24	4	4	4	3	3	5	—
4 級	61	—	18	6	8	13	2	7	7	—
5 級	40	2	15	6	3	5	1	4	4	—
6 級	16	—	2	3	2	3	—	4	2	—
不 明	28	—	14	3	3	1	4	1	2	—
内部障害	63	1	25	8	7	4	2	5	11	—
1 級	46	1	19	4	4	4	1	5	8	—
2 級	—	—	—	—	—	—	—	—	—	—
3 級	9	—	3	2	2	—	—	—	2	—
4 級	8	—	3	2	1	—	1	—	1	—
5 級	—	—	—	—	—	—	—	—	—	—
6 級	—	—	—	—	—	—	—	—	—	—
不 明	—	—	—	—	—	—	—	—	—	—

障害の種類 障害の程度	外 出 し て い な い									
	総 数	通勤・通学	通 院	買い物・ 散 歩	知 人 宅 訪 問	旅 行	地域施設 の 利 用	地 域 の 事 行	そ の 他	回答なし
総 数	395	—	—	—	—	—	—	—	—	395
1 級	179	—	—	—	—	—	—	—	—	179
2 級	83	—	—	—	—	—	—	—	—	83
3 級	44	—	—	—	—	—	—	—	—	44
4 級	35	—	—	—	—	—	—	—	—	35
5 級	10	—	—	—	—	—	—	—	—	10
6 級	13	—	—	—	—	—	—	—	—	13
不 明	31	—	—	—	—	—	—	—	—	31
視覚障害	64	—	—	—	—	—	—	—	—	64
1 級	37	—	—	—	—	—	—	—	—	37
2 級	10	—	—	—	—	—	—	—	—	10
3 級	6	—	—	—	—	—	—	—	—	6
4 級	2	—	—	—	—	—	—	—	—	2
5 級	1	—	—	—	—	—	—	—	—	1
6 級	1	—	—	—	—	—	—	—	—	1
不 明	7	—	—	—	—	—	—	—	—	7
聴覚・言語障害	33	—	—	—	—	—	—	—	—	33
1 級	3	—	—	—	—	—	—	—	—	3
2 級	6	—	—	—	—	—	—	—	—	6
3 級	5	—	—	—	—	—	—	—	—	5
4 級	8	—	—	—	—	—	—	—	—	8
5 級	—	—	—	—	—	—	—	—	—	—
6 級	7	—	—	—	—	—	—	—	—	7
不 明	4	—	—	—	—	—	—	—	—	4
肢体不自由	276	—	—	—	—	—	—	—	—	276
1 級	125	—	—	—	—	—	—	—	—	125
2 級	67	—	—	—	—	—	—	—	—	67
3 級	30	—	—	—	—	—	—	—	—	30
4 級	20	—	—	—	—	—	—	—	—	20
5 級	9	—	—	—	—	—	—	—	—	9
6 級	5	—	—	—	—	—	—	—	—	5
不 明	20	—	—	—	—	—	—	—	—	20
内部障害	22	—	—	—	—	—	—	—	—	22
1 級	14	—	—	—	—	—	—	—	—	14
2 級	—	—	—	—	—	—	—	—	—	—
3 級	3	—	—	—	—	—	—	—	—	3
4 級	5	—	—	—	—	—	—	—	—	5
5 級	—	—	—	—	—	—	—	—	—	—
6 級	—	—	—	—	—	—	—	—	—	—
不 明	—	—	—	—	—	—	—	—	—	—

第36表 地域の行事に参加した身体障害者数、障害の種類・障害の程度・行事別（複数回答）

障害の種類 障害の程度	回 答 な し									
	総 数	通勤・通学	通 院	買い物・ 散 歩	知 人 宅 訪 問	旅 行	地域施設 の 利 用	地 域 の 地 行 事	そ の 他	回答なし
総 数	591	17	115	77	39	26	16	48	15	238
1 級	113	5	31	13	6	7	2	8	4	37
2 級	85	2	16	11	4	2	3	9	3	35
3 級	113	2	27	18	12	3	4	10	2	35
4 級	109	2	19	17	6	4	3	10	2	46
5 級	54	3	5	7	4	2	1	2	2	28
6 級	77	1	10	4	4	6	3	8	2	39
不 明	40	2	7	7	3	2	—	1	—	18
視覚障害	71	2	13	11	6	4	4	5	—	26
1 級	18	—	5	2	2	—	1	—	—	8
2 級	12	2	2	2	—	—	—	—	—	6
3 級	16	—	4	4	2	1	—	2	—	3
4 級	—	—	—	—	—	—	—	—	—	—
5 級	2	—	—	1	—	—	—	—	—	1
6 級	17	—	1	1	1	2	3	2	—	7
不 明	6	—	1	1	1	1	—	1	—	1
聴覚・言語障害	120	3	21	15	6	6	3	17	4	45
1 級	3	1	—	—	—	—	—	1	—	1
2 級	37	—	4	7	3	2	2	9	3	7
3 級	25	—	8	4	1	—	1	1	1	9
4 級	7	—	1	—	—	—	—	2	—	4
5 級	1	—	—	—	—	—	—	—	—	1
6 級	34	—	5	2	2	3	—	4	—	18
不 明	13	2	3	2	—	1	—	—	—	5
肢体不自由	310	10	52	38	21	12	8	15	10	144
1 級	51	3	12	7	2	4	1	2	4	16
2 級	36	—	10	2	1	—	1	—	—	22
3 級	54	2	10	7	7	2	3	6	1	16
4 級	72	1	9	11	4	3	2	3	1	38
5 級	51	3	5	6	4	2	1	2	2	26
6 級	26	1	4	1	1	1	—	2	2	14
不 明	20	—	2	4	2	—	—	—	—	12
内部障害	90	2	29	13	6	4	1	11	1	23
1 級	41	1	14	4	2	3	—	5	—	12
2 級	—	—	—	—	—	—	—	—	—	—
3 級	18	—	5	3	2	—	—	1	—	7
4 級	30	1	9	6	2	1	1	5	1	4
5 級	—	—	—	—	—	—	—	—	—	—
6 級	—	—	—	—	—	—	—	—	—	—
不 明	1	—	1	—	—	—	—	—	—	—

障害の種類 障害の程度	自治会活動	趣味の サークル	ボランティア 活 動	障害者団体 の 活 動	スポーツ 活 動	そ の 他
総 数	429	344	130	493	227	349
1 級	49	52	17	112	29	55
2 級	42	50	14	107	34	47
3 級	88	59	25	80	35	55
4 級	101	73	33	97	68	31
5 級	78	51	19	44	29	41
6 級	57	40	19	38	25	51
不 明	14	19	3	15	7	19
視覚障害	35	40	14	65	24	45
1 級	7	10	4	33	8	11
2 級	9	6	3	14	3	12
3 級	3	5	—	4	2	6
4 級	3	7	—	3	3	2
5 級	3	3	1	2	2	3
6 級	6	8	4	8	6	9
不 明	4	1	2	1	—	2
聴覚・言語障害	53	67	19	90	46	62
1 級	3	5	5	13	3	5
2 級	5	20	5	36	16	11
3 級	8	8	2	16	8	8
4 級	13	12	4	11	9	14
5 級	1	—	—	—	—	—
6 級	21	17	3	11	8	21
不 明	2	5	—	3	2	3
肢体不自由	255	176	72	278	125	191
1 級	1	10	3	27	5	13
2 級	27	23	5	57	15	24
3 級	53	29	13	49	17	31
4 級	63	38	20	75	45	51
5 級	74	48	18	42	27	38
6 級	30	15	12	19	11	21
不 明	7	13	1	9	5	13
内部障害	86	61	25	60	32	51
1 級	38	27	5	39	13	26
2 級	1	1	1	—	—	—
3 級	24	17	10	11	8	10
4 級	22	16	9	8	11	14
5 級	—	—	—	—	—	—
6 級	—	—	—	—	—	—
不 明	1	—	—	2	—	1

第37表 身体障害者数、障害の種類・障害の程度・外出の有無・
外出するうえで困ることの理由別（複数回答）

障害の種類 障害の程度	外出あり									
	利用できる 交通機関が ない	道路や駅に 階段が多い	利用する建 物の設備 (階段、トイ レ、エレベ ータ等)が 不備	車などに危 険を感じる	介助者がい ない	経費がかか る	人の目が気 にかかる	人と話しを することが 困難	その他	回答なし
総 数	384	1,196	708	800	218	432	220	411	349	2,309
1 級	121	298	193	172	79	120	37	68	71	486
2 級	74	218	168	170	47	74	46	115	62	308
3 級	59	210	106	141	33	59	36	75	51	386
4 級	52	218	125	127	27	83	49	53	75	481
5 級	33	132	64	76	11	39	24	10	34	306
6 級	16	65	26	68	7	26	12	72	26	235
不 明	29	55	26	46	14	31	16	18	30	107
視 覚 障 害	44	155	68	230	45	51	18	28	44	260
1 級	14	49	25	80	29	24	5	9	15	85
2 級	12	44	23	60	6	10	4	9	11	47
3 級	4	13	4	21	3	4	1	3	2	24
4 級	2	13	5	20	1	2	2	—	6	26
5 級	3	15	7	22	2	4	4	3	3	23
6 級	5	15	2	19	2	1	1	2	4	39
不 明	4	6	2	8	2	6	1	2	3	16
聴 覚 ・ 言 語 障 害	22	40	24	118	11	29	22	255	41	290
1 級	1	2	1	5	—	1	3	13	1	23
2 級	4	7	8	29	2	9	7	70	11	67
3 級	4	9	6	26	2	4	4	56	5	44
4 級	2	11	3	23	4	5	6	41	11	53
5 級	—	—	1	—	1	—	—	—	—	2
6 級	4	8	3	25	2	7	2	65	10	86
不 明	7	3	2	10	—	3	—	10	3	15
肢 体 不 自 由	261	795	526	385	141	270	159	103	191	1,261
1 級	71	125	123	50	38	47	21	31	22	117
2 級	58	165	137	80	39	55	35	36	40	189
3 級	40	144	70	80	24	40	27	11	26	205
4 級	39	163	98	72	18	56	35	7	40	304
5 級	30	117	56	54	8	35	20	7	31	281
6 級	7	42	21	24	3	18	9	5	12	110
不 明	16	39	21	25	11	19	12	6	20	55
内 部 障 害	57	206	90	67	21	82	21	25	73	498
1 級	35	122	44	37	12	48	8	15	33	261
2 級	—	2	—	1	—	—	—	—	—	5
3 級	11	44	26	14	4	11	4	5	18	113
4 級	9	31	19	12	4	20	6	5	18	98
5 級	—	—	—	—	—	—	—	—	—	—
6 級	—	—	—	—	—	—	—	—	—	—
不 明	2	7	1	3	1	3	3	—	4	21

障害の種類 障害の程度	外出なし									
	利用できる 交通機関が ない	道路や駅に 階段が多い	利用する建 物の設備 (階段、ト イレ、エレ ベータ等) が不備	車などに危 険を感じる	介助者がい ない	経費がかか る	人の目が気 にかかる	人と話しを することが 困難	その他	回答なし
総 数	55	52	55	49	96	29	33	56	137	65
1 級	25	14	18	13	41	13	12	25	73	35
2 級	11	13	17	11	20	4	9	13	32	10
3 級	5	7	8	9	9	5	4	4	16	5
4 級	6	7	6	8	6	4	3	2	6	6
5 級	2	2	1	3	4	—	1	1	2	1
6 級	2	1	2	2	4	2	—	4	3	—
不 明	4	6	3	3	12	1	4	7	5	8
視 覚 障 害	2	10	9	13	17	—	5	11	25	10
1 級	1	4	5	6	8	—	2	5	16	8
2 級	1	1	1	2	1	—	1	3	7	—
3 級	—	1	1	1	2	—	—	—	2	1
4 級	—	1	2	1	1	—	—	—	—	—
5 級	—	1	—	1	—	—	—	—	—	—
6 級	—	—	—	—	1	—	—	—	—	—
不 明	—	2	—	2	4	—	2	3	—	1
聴 覚 ・ 言 語 障 害	7	4	3	10	4	3	4	13	7	4
1 級	1	1	—	—	1	—	1	1	1	—
2 級	1	1	1	1	—	1	—	3	—	2
3 級	1	—	—	2	1	—	2	2	—	1
4 級	2	1	—	4	1	1	1	2	3	—
5 級	—	—	—	—	—	—	—	—	—	—
6 級	1	—	2	2	1	1	—	3	2	—
不 明	1	1	—	1	—	—	—	2	1	1
肢 体 不 自 由	45	36	42	26	72	24	23	29	97	45
1 級	22	8	13	7	30	13	9	16	50	23
2 級	9	11	15	8	19	3	8	7	25	8
3 級	4	5	6	6	6	4	2	2	12	3
4 級	4	5	4	3	3	2	1	—	3	4
5 級	2	1	1	2	4	—	1	1	2	1
6 級	1	1	—	—	2	1	—	1	1	—
不 明	3	5	3	—	8	1	2	2	4	6
内 部 障 害	1	2	1	—	3	2	1	3	8	6
1 級	1	1	—	—	2	—	—	3	6	4
2 級	—	—	—	—	—	—	—	—	—	—
3 級	—	1	1	—	—	1	—	—	2	—
4 級	—	—	—	—	1	1	1	—	—	2
5 級	—	—	—	—	—	—	—	—	—	—
6 級	—	—	—	—	—	—	—	—	—	—
不 明	—	—	—	—	—	—	—	—	—	—

第38表 身体障害者数, 障害の種類・障害の程度・治療・機能回復訓練等の有無別

障害の種類 障害の程度	総 数	訓練受けた	訓練受けない	回答なし
総 数	5,682	2,927	2,317	438
1 級	1,331	763	498	70
2 級	948	548	327	73
3 級	935	491	367	77
4 級	1,056	488	476	92
5 級	601	266	291	44
6 級	497	204	239	54
不 明	314	167	119	28
視 覚 障 害	736	322	353	61
1 級	265	118	132	15
2 級	159	72	69	18
3 級	67	28	32	7
4 級	61	28	29	4
5 級	60	29	28	3
6 級	81	26	44	11
不 明	43	21	19	3
聴 覚 ・ 言 語 障 害	748	268	394	86
1 級	44	12	29	3
2 級	177	51	106	20
3 級	138	61	61	16
4 級	129	53	66	10
5 級	4	1	2	1
6 級	206	72	107	27
不 明	50	18	23	9
肢 体 不 自 由	3,241	1,898	1,139	204
1 級	521	384	122	15
2 級	605	422	148	35
3 級	516	309	177	30
4 級	666	329	281	56
5 級	537	236	261	40
6 級	210	106	88	16
不 明	186	112	62	12
内 部 障 害	957	439	431	87
1 級	501	249	215	37
2 級	7	3	4	—
3 級	214	93	97	24
4 級	200	78	100	22
5 級	—	—	—	—
6 級	—	—	—	—
不 明	35	16	15	4

第39表 身体障害者数, 障害の種類・年齢階級・治療・機能回復訓練等の有無別

障害の種類 年齢階級	総 数	訓練受けた	訓練受けない	回答なし
総 数	5,682	2,927	2,317	438
18—19歳	33	23	10	—
20—29	149	95	47	7
30—39	284	156	115	13
40—49	556	245	283	28
50—59	974	526	394	54
60—64	788	406	327	55
65—69	860	445	345	70
70歳以上	1,917	993	758	166
不詳	121	38	38	45
視 覚 障 害	736	322	353	61
18—19歳	2	2	—	—
20—29	15	11	4	—
30—39	31	14	15	2
40—49	60	29	31	—
50—59	115	60	49	6
60—64	95	39	47	9
65—69	91	38	44	9
70歳以上	306	123	157	26
不詳	21	6	6	9
聴 覚 ・ 言 語 障 害	748	268	394	86
18—19歳	8	5	3	—
20—29	23	7	12	4
30—39	39	8	28	3
40—49	66	15	44	7
50—59	99	43	46	10
60—64	54	20	30	4
65—69	97	42	39	16
70歳以上	344	125	183	36
不詳	18	3	9	6
肢 体 不 自 由	3,241	1,898	1,139	204
18—19歳	22	16	6	—
20—29	95	71	23	1
30—39	163	105	52	6
40—49	330	155	163	12
50—59	566	337	206	23
60—64	483	280	174	29
65—69	496	280	188	28
70歳以上	1,023	631	312	80
不詳	63	23	15	25
内 部 障 害	957	439	431	87
18—19歳	1	—	1	—
20—29	16	6	8	2
30—39	51	29	20	2
40—49	100	46	45	9
50—59	194	86	93	15
60—64	156	67	76	13
65—69	176	85	74	17
70歳以上	244	114	106	24
不詳	19	6	8	5

第40表 身体障害者数、障害の程度・年齢階級・治療・機能回復訓練等の有無別

障害の程度 年齢階級	総数	訓練受けた	訓練受けない	回答なし
総数	5,682	2,927	2,317	438
18-19歳	33	23	10	—
20-29	149	95	47	7
30-39	284	156	115	13
40-49	556	245	283	28
50-59	974	526	394	54
60-64	788	406	327	55
65-69	860	445	345	70
70歳以上	1,917	993	758	166
不詳	121	38	38	45
1級	1,331	763	498	70
18-19歳	8	5	3	—
20-29	40	32	8	—
30-39	82	44	33	5
40-49	147	74	68	5
50-59	239	137	92	10
60-64	183	110	63	10
65-69	199	123	65	11
70歳以上	412	229	160	23
不詳	21	9	6	6
2級	948	548	327	73
18-19歳	7	6	1	—
20-29	35	23	10	2
30-39	60	30	26	4
40-49	93	46	41	6
50-59	160	107	45	8
60-64	115	64	44	7
65-69	136	78	46	12
70歳以上	324	188	109	27
不詳	18	6	5	7
3級	935	491	367	77
18-19歳	5	2	3	—
20-29	23	15	7	1
30-39	39	22	17	—
40-49	94	44	46	4
50-59	156	83	64	9
60-64	140	70	56	14
65-69	168	87	65	16
70歳以上	286	162	102	22
不詳	24	6	7	11
4級	1,056	488	476	92
18-19歳	7	7	—	—
20-29	20	12	7	1
30-39	44	25	18	1
40-49	100	40	54	6
50-59	183	89	86	8
60-64	149	67	72	10
65-69	149	62	78	9
70歳以上	385	180	157	48
不詳	19	6	4	9
5級	601	266	291	44
18-19歳	3	3	—	—
20-29	18	8	10	—
30-39	25	15	10	—
40-49	65	20	42	3
50-59	116	49	58	9
60-64	90	41	42	7
65-69	91	37	48	6
70歳以上	170	87	70	13
不詳	23	6	11	6
6級	497	204	239	54
18-19歳	3	—	3	—
20-29	6	1	3	2
30-39	20	12	7	1
40-49	29	12	16	1
50-59	78	40	32	6
60-64	71	26	40	5
65-69	80	38	31	11
70歳以上	202	73	104	25
不詳	8	2	3	3
不明	314	167	119	28
18-19歳	—	—	—	—
20-29	7	4	2	1
30-39	14	8	4	2
40-49	28	9	16	3
50-59	42	21	17	4
60-64	40	28	10	2
65-69	37	20	12	5
70歳以上	138	74	56	8
不詳	8	3	2	3

第41表 治療・機能回復訓練を受けたことのある身体障害者数、障害の種類・障害の程度・治療・機能回復訓練等を受けた場所別（複数回答）

障害の種類 障害の程度	医療機関	社会福祉施設	職業訓練校	その他	回答なし
総数	2,610	241	104	204	—
1級	682	69	29	45	—
2級	476	65	31	38	—
3級	435	38	17	35	—
4級	440	24	16	32	—
5級	242	19	6	19	—
6級	183	10	2	25	—
不明	152	16	3	10	—
視覚障害	270	22	25	22	—
1級	83	14	17	14	—
2級	65	4	5	1	—
3級	27	—	1	1	—
4級	25	—	2	1	—
5級	26	2	—	1	—
6級	24	1	—	2	—
不明	20	1	—	2	—
聴覚・言語障害	228	22	10	17	—
1級	8	2	—	3	—
2級	35	6	6	6	—
3級	48	6	2	5	—
4級	50	1	1	1	—
5級	1	—	—	—	—
6級	68	5	1	2	—
不明	18	2	—	—	—
肢体不自由	1,683	189	64	158	—
1級	348	49	9	24	—
2級	373	55	20	31	—
3級	270	31	13	26	—
4級	288	20	12	30	—
5級	215	17	6	18	—
6級	91	4	1	21	—
不明	98	13	3	8	—
内部障害	429	8	5	7	—
1級	243	4	3	4	—
2級	3	—	—	—	—
3級	90	1	1	3	—
4級	77	3	1	—	—
5級	—	—	—	—	—
6級	—	—	—	—	—
不明	16	—	—	—	—

第42表 身体障害者数，障害の種類・障害の程度・過去1年間に医療機関で受けた治療の有無別

障害の種類 障害の程度	総数	治療受けた	治療受けない	回答なし
総数	5,682	3,927	1,341	414
1 級	1,331	908	339	84
2 級	948	661	214	73
3 級	935	649	216	70
4 級	1,056	753	227	76
5 級	601	420	146	35
6 級	497	339	116	42
不明	314	197	83	34
視覚障害	736	500	190	46
1 級	265	173	77	15
2 級	159	110	37	12
3 級	67	45	17	5
4 級	61	49	10	2
5 級	60	40	17	3
6 級	81	56	19	6
不明	43	27	13	3
聴覚・言語障害	748	495	192	61
1 級	44	26	17	1
2 級	177	116	48	13
3 級	138	92	35	11
4 級	129	90	28	11
5 級	4	4	—	—
6 級	206	139	48	19
不明	50	28	16	6
肢体不自由	3,241	2,235	770	236
1 級	521	344	145	32
2 級	605	431	126	48
3 級	516	360	123	33
4 級	666	462	152	52
5 級	537	376	129	32
6 級	210	144	49	17
不明	186	118	46	22
内部障害	957	697	189	71
1 級	501	365	100	36
2 級	7	4	3	—
3 級	214	152	41	21
4 級	200	152	37	11
5 級	—	—	—	—
6 級	—	—	—	—
不明	35	24	8	3

第43表 身体障害者数，障害の種類・年齢階級・過去1年間に医療機関で受けた治療の有無別

障害の種類 年齢階級	総数	治療受けた	治療受けない	回答なし
総数	5,682	3,927	1,341	414
18-19歳	33	20	13	—
20-29	149	103	41	5
30-39	284	174	97	13
40-49	556	358	172	26
50-59	974	676	242	56
60-64	788	550	182	56
65-69	860	594	192	74
70歳以上	1,917	1,394	386	137
不詳	121	58	16	47
視覚障害	736	500	190	46
18-19歳	2	2	—	—
20-29	15	11	4	—
30-39	31	14	15	2
40-49	60	33	26	1
50-59	115	82	30	3
60-64	95	67	21	7
65-69	91	63	21	7
70歳以上	306	220	69	17
不詳	21	8	4	9
聴覚・言語障害	748	495	192	61
18-19歳	8	4	4	—
20-29	23	15	7	1
30-39	39	16	23	—
40-49	66	42	21	3
50-59	99	58	31	10
60-64	54	37	16	1
65-69	97	62	21	14
70歳以上	344	252	65	27
不詳	18	9	4	5
肢体不自由	3,241	2,235	770	236
18-19歳	22	13	9	—
20-29	95	64	27	4
30-39	163	104	49	10
40-49	330	211	103	16
50-59	566	392	142	32
60-64	483	332	114	37
65-69	496	341	120	35
70歳以上	1,023	748	199	76
不詳	63	30	7	26
内部障害	957	697	189	71
18-19歳	1	1	—	—
20-29	16	13	3	—
30-39	51	40	10	1
40-49	100	72	22	6
50-59	194	144	39	11
60-64	156	114	31	11
65-69	176	128	30	18
70歳以上	244	174	53	17
不詳	19	11	1	7

第44表 身体障害者数, 障害の程度・年齢階級・過去1年間に医療機関で受けた治療の有無別

障害の程度 年齢階級	総数	治療を受けた			治療受けない	回答なし
		総数	1~10日	11~30日		
総数	5,682	3,927	1,788	896	1,341	414
18-19歳	33	20	16	2	13	5
20-29	149	103	81	14	6	26
30-39	284	174	113	22	29	10
40-49	556	358	204	79	69	6
50-59	974	676	319	161	177	19
60-64	788	550	237	125	168	20
65-69	860	594	262	152	163	17
70歳以上	1,917	1,394	532	333	486	43
不詳	121	58	24	8	22	4
1級	1,331	908	427	207	173	84
18-19歳	8	4	3	—	—	—
20-29	40	29	11	—	—	—
30-39	82	51	28	—	—	—
40-49	147	97	43	—	—	—
50-59	239	163	62	—	—	—
60-64	183	128	45	—	—	—
65-69	199	140	41	—	—	—
70歳以上	412	288	104	—	—	—
不詳	21	8	1	—	—	—
2級	948	661	214	73	73	73
18-19歳	7	4	3	—	—	—
20-29	35	25	10	—	—	—
30-39	60	27	29	—	—	—
40-49	93	65	22	—	—	—
50-59	160	118	31	—	—	—
60-64	115	85	21	—	—	—
65-69	136	95	32	—	—	—
70歳以上	324	233	63	—	—	—
不詳	18	9	3	—	—	—
3級	935	649	216	70	70	70
18-19歳	5	3	2	—	—	—
20-29	23	16	6	—	—	—
30-39	39	29	9	—	—	—
40-49	94	62	28	—	—	—
50-59	156	109	40	—	—	—
60-64	140	94	37	—	—	—
65-69	168	114	40	—	—	—
70歳以上	286	210	51	—	—	—
不詳	24	12	3	—	—	—
4級	1,056	753	227	76	76	76
18-19歳	7	4	3	—	—	—
20-29	20	13	4	—	—	—
30-39	44	30	13	—	—	—
40-49	100	62	34	—	—	—
50-59	183	134	42	—	—	—
60-64	149	103	32	—	—	—
65-69	149	107	31	—	—	—
70歳以上	385	292	66	—	—	—
不詳	19	8	2	—	—	—
5級	601	420	146	35	35	35
18-19歳	3	3	—	—	—	—
20-29	18	11	7	—	—	—
30-39	25	16	8	—	—	—
40-49	65	41	21	—	—	—
50-59	116	77	32	—	—	—
60-64	90	66	18	—	—	—
65-69	91	65	21	—	—	—
70歳以上	170	128	33	—	—	—
不詳	23	13	6	—	—	—
6級	497	339	116	42	42	42
18-19歳	3	2	1	—	—	—
20-29	6	5	1	—	—	—
30-39	20	14	6	—	—	—
40-49	29	17	11	—	—	—
50-59	78	53	21	—	—	—
60-64	71	48	17	—	—	—
65-69	80	53	17	—	—	—
70歳以上	202	143	42	—	—	—
不詳	8	4	—	—	—	—
不明	314	197	83	34	34	34
18-19歳	—	—	—	—	—	—
20-29	7	4	2	—	—	—
30-39	14	7	4	—	—	—
40-49	28	14	13	—	—	—
50-59	42	22	14	—	—	—
60-64	40	26	12	—	—	—
65-69	37	20	10	—	—	—
70歳以上	138	100	27	—	—	—
不詳	8	4	1	—	—	—

第45表 身体障害者数, 障害の種類・年齢階級・過去1年間に医療機関で受けた治療状況別

障害の種類 年齢階級	総数	治療を受けた				治療受けない	回答なし
		総数	1~10日	11~30日	31日以上		
総数	5,682	3,927	1,788	896	1,122	121	1,341
18-19歳	33	20	16	2	2	—	13
20-29	149	103	81	14	6	2	41
30-39	284	174	113	22	29	10	97
40-49	556	358	204	79	69	6	172
50-59	974	676	319	161	177	19	242
60-64	788	550	237	125	168	20	182
65-69	860	594	262	152	163	17	192
70歳以上	1,917	1,394	532	333	486	43	386
不詳	121	58	24	8	22	4	16
視覚障害	736	500	207	124	147	22	190
18-19歳	2	2	2	—	—	—	—
20-29	15	11	7	—	—	—	—
30-39	31	14	8	2	—	4	15
40-49	60	33	14	12	7	—	26
50-59	115	82	32	22	25	3	30
60-64	95	67	34	16	16	1	21
65-69	91	63	23	16	22	2	21
70歳以上	306	220	85	53	72	10	69
不詳	21	8	2	—	5	1	4
聴覚・言語障害	748	495	202	129	148	16	192
18-19歳	8	4	4	—	—	—	4
20-29	23	15	15	—	—	—	—
30-39	39	16	10	4	2	—	23
40-49	66	42	21	11	10	—	21
50-59	99	58	22	17	13	6	31
60-64	54	37	13	10	14	—	16
65-69	97	62	24	17	17	4	21
70歳以上	344	252	91	67	88	6	65
不詳	18	9	2	3	4	—	4
肢体不自由	3,241	2,235	1,065	469	639	62	770
18-19歳	22	13	10	1	2	—	9
20-29	95	64	49	8	6	4	27
30-39	163	104	76	10	15	3	49
40-49	330	211	134	34	39	4	103
50-59	566	392	197	91	100	4	142
60-64	483	332	147	72	100	13	114
65-69	496	341	146	90	95	10	120
70歳以上	1,023	748	290	161	273	24	199
不詳	63	30	16	2	9	3	7
内部障害	957	697	314	174	188	21	189
18-19歳	1	1	—	1	—	—	—
20-29	16	13	10	3	—	—	3
30-39	51	40	19	6	12	3	10
40-49	100	72	35	22	13	2	22
50-59	194	144	68	31	39	6	39
60-64	156	114	43	27	38	6	31
65-69	176	128	69	29	29	1	30
70歳以上	244	174	66	52	53	3	53
不詳	19	11	4	3	4	—	1

第46表 身体障害者数、障害の程度・年齢階級・過去1年間に医療機関で
受けた治療状況別

障害の程度 年齢階級	総数	治療を受けた					治療受 けない	回答なし
		総数	1-10日	11-30日	31日以上	回答なし		
総数	5,682	3,927	1,788	896	1,122	121	1,341	414
18-19歳	33	20	16	2	2	—	13	—
20-29	149	103	81	14	6	2	41	5
30-39	284	174	113	22	29	10	97	13
40-49	556	358	204	79	69	6	172	26
50-59	974	676	319	161	177	19	242	56
60-64	788	550	237	125	168	20	182	56
65-69	860	594	262	152	163	17	192	74
70歳以上	1,917	1,394	532	333	486	43	386	137
不詳	121	58	24	8	22	4	16	47
1 級	1,331	908	408	217	253	30	339	84
18-19歳	8	4	2	1	1	—	4	—
20-29	40	29	18	7	2	2	11	—
30-39	82	51	27	9	13	2	28	3
40-49	147	97	52	24	19	2	43	7
50-59	239	163	66	47	43	7	62	14
60-64	183	128	53	30	38	7	45	10
65-69	199	140	62	38	37	3	41	18
70歳以上	412	288	124	61	96	7	104	20
不詳	21	8	4	—	4	—	1	12
2 級	948	661	307	142	200	12	214	73
18-19歳	7	4	3	—	1	—	3	—
20-29	35	25	23	2	—	—	10	—
30-39	60	27	17	4	5	1	29	4
40-49	93	65	38	14	12	1	22	6
50-59	160	118	54	32	31	1	31	11
60-64	115	85	39	18	26	2	21	9
65-69	136	95	39	24	30	2	32	9
70歳以上	324	233	89	48	92	4	63	28
不詳	18	9	5	—	3	1	3	6
3 級	935	649	282	167	178	22	216	70
18-19歳	5	3	3	—	—	—	2	—
20-29	23	16	12	3	1	—	6	1
30-39	39	29	20	4	2	3	9	1
40-49	94	62	31	16	13	2	28	4
50-59	156	109	54	24	28	3	40	7
60-64	140	94	39	25	26	4	37	9
65-69	168	114	42	33	36	3	40	14
70歳以上	286	210	78	58	67	7	51	25
不詳	24	12	3	4	5	—	3	9

障害の程度 年齢階級	総数	治療を受けた					治療受 けない	回答なし
		総数	1-10日	11-30日	31日以上	回答なし		
4 級	1,056	753	372	164	205	12	227	76
18-19歳	7	4	4	—	—	—	3	—
20-29	20	13	11	1	1	—	4	3
30-39	44	30	25	1	2	2	13	1
40-49	100	62	39	10	12	1	34	4
50-59	183	134	67	27	39	1	42	7
60-64	149	103	49	19	33	2	32	14
65-69	149	107	49	32	26	—	31	11
70歳以上	385	292	125	72	89	6	66	27
不詳	19	8	3	2	3	—	2	9
5 級	601	420	202	77	121	20	146	35
18-19歳	3	3	2	1	—	—	—	—
20-29	18	11	9	1	1	—	7	—
30-39	25	16	13	1	2	—	8	1
40-49	65	41	29	6	6	—	21	3
50-59	116	77	34	19	21	3	32	7
60-64	90	66	25	13	25	3	18	6
65-69	91	65	34	10	16	5	21	5
70歳以上	170	128	49	26	46	7	33	9
不詳	23	13	7	—	4	2	6	4
6 級	497	339	140	88	94	17	116	42
18-19歳	3	2	2	—	—	—	1	—
20-29	6	5	5	—	—	—	1	—
30-39	20	14	8	2	2	2	6	—
40-49	29	17	8	6	3	—	11	1
50-59	78	53	28	12	10	3	21	4
60-64	71	48	22	16	10	—	17	6
65-69	80	53	24	13	13	3	17	10
70歳以上	202	143	43	39	53	8	42	17
不詳	8	4	—	—	3	1	—	4
不明	314	197	77	41	71	8	83	34
18-19歳	—	—	—	—	—	—	—	—
20-29	7	4	3	—	1	—	2	1
30-39	14	7	3	1	3	—	4	3
40-49	28	14	7	3	4	—	13	1
50-59	42	22	16	—	5	1	14	6
60-64	40	26	10	4	10	2	12	2
65-69	37	20	12	2	5	1	10	7
70歳以上	138	100	24	29	43	4	27	11
不詳	8	4	2	2	—	—	1	3

第47表 身体障害者数, 障害の種類別・年齢階級・住宅の種類別

障害の種類 年齢階級	総数	持ち家	民間 賃貸住宅	社宅, 公務員住 宅等の貸与住宅	公社, 公団市営 等の公営住宅	借間, その他	回答なし
総数	5,682	4,443	522	39	379	157	142
18-19歳	33	26	—	1	3	3	—
20-29	149	100	19	2	9	14	5
30-39	284	181	40	10	31	18	4
40-49	556	403	72	6	45	21	9
50-59	974	723	113	7	86	33	12
60-64	788	611	82	4	62	17	12
65-69	860	693	80	2	54	13	18
70歳以上	1,917	1635	107	6	86	37	46
不詳	121	71	9	1	3	1	36
視覚障害	736	548	98	2	55	13	20
18-19歳	2	2	—	—	—	—	—
20-29	15	7	4	—	2	2	—
30-39	31	19	5	—	2	3	2
40-49	60	41	10	1	7	1	—
50-59	115	84	17	—	11	3	—
60-64	95	63	22	—	8	1	1
65-69	91	67	14	—	7	—	3
70歳以上	306	254	23	1	18	3	7
不詳	21	11	3	—	—	—	7
聴覚・言語障害	748	593	53	4	55	18	25
18-19歳	8	7	—	—	1	—	—
20-29	23	13	3	1	2	3	1
30-39	39	30	3	—	4	2	—
40-49	66	42	12	—	10	1	1
50-59	99	79	5	1	9	3	2
60-64	54	39	5	—	5	4	1
65-69	97	74	7	—	7	3	6
70歳以上	344	297	17	2	17	2	9
不詳	18	12	1	—	—	—	5
肢体不自由	3,241	2,549	280	25	211	101	75
18-19歳	22	17	—	1	2	2	—
20-29	95	68	10	—	5	8	4
30-39	163	98	26	8	19	10	2
40-49	330	247	35	4	23	16	5
50-59	566	412	67	4	55	21	7
60-64	483	389	39	3	37	9	6
65-69	496	409	45	1	26	9	6
70歳以上	1,023	873	54	3	42	25	26
不詳	63	36	4	1	2	1	19
内部障害	957	753	91	8	58	25	22
18-19歳	1	—	—	—	—	1	—
20-29	16	12	2	1	—	1	—
30-39	51	34	6	2	6	3	—
40-49	100	73	15	1	5	3	3
50-59	194	148	24	2	11	6	3
60-64	156	120	16	1	12	3	4
65-69	176	143	14	1	14	1	3
70歳以上	244	211	13	—	9	7	4
不詳	19	12	1	—	1	—	5

第48表 身体障害者数, 障害の程度・年齢階級・住宅の種類別

障害の程度 年齢階級	総数	持ち家	民間 賃貸住宅	社宅, 公務員住 宅等の貸与住宅	公社, 公団市営 等の公営住宅	借間, その他	回答なし
総数	5,682	4,443	522	39	379	157	142
18-19歳	33	26	—	1	3	3	—
20-29	149	100	19	2	9	14	5
30-39	284	181	40	10	31	18	4
40-49	556	403	72	6	45	21	9
50-59	974	723	113	7	86	33	12
60-64	788	611	82	4	62	17	12
65-69	860	693	80	2	54	13	18
70歳以上	1,917	1635	107	6	86	37	46
不詳	121	71	9	1	3	1	36
1級	1,331	1,062	115	8	83	40	23
18-19歳	8	5	—	—	1	2	—
20-29	40	30	4	1	2	3	—
30-39	82	59	7	3	8	3	2
40-49	147	112	16	1	13	4	1
50-59	239	181	30	1	14	11	2
60-64	183	139	23	—	15	4	2
65-69	199	156	18	1	17	3	4
70歳以上	412	367	16	1	12	10	6
不詳	21	13	1	—	1	—	6
2級	948	720	84	9	73	30	32
18-19歳	7	5	—	1	—	1	—
20-29	35	23	3	—	3	4	2
30-39	60	40	6	1	7	5	1
40-49	93	68	13	1	7	2	2
50-59	160	115	17	4	18	2	4
60-64	115	84	12	—	9	6	4
65-69	136	103	13	—	11	5	4
70歳以上	324	271	20	2	18	4	9
不詳	18	11	—	—	—	1	6
3級	935	733	103	6	44	27	22
18-19歳	5	5	—	—	—	—	—
20-29	23	12	7	1	1	2	—
30-39	39	22	9	2	3	3	—
40-49	94	70	16	—	1	5	2
50-59	156	122	17	—	10	7	—
60-64	140	108	17	2	8	1	4
65-69	168	140	16	—	8	3	1
70歳以上	286	243	16	1	13	6	7
不詳	24	11	5	—	—	—	8

第49表 身体障害者数、障害の種類・障害の程度・住宅の種類・住宅の家賃別

障害の程度 年齢階級	総数	持ち家	民間 賃貸住宅	社宅、公務員住 宅等の貸与住宅	公社、公団市営 等の公営住宅	借間、 その他	回答なし
18—19歳	7	6	—	—	1	—	—
20—29	20	12	4	—	1	1	2
30—39	44	27	7	1	7	2	—
40—49	100	73	10	3	7	5	2
50—59	183	136	22	1	17	5	2
60—64	149	121	13	2	9	2	2
65—69	149	124	17	1	4	1	2
70歳以上	385	316	25	—	21	12	11
不詳	19	8	2	1	—	—	8
5 級	601	481	53	4	43	13	7
18—19歳	3	3	—	—	—	—	—
20—29	18	15	—	—	1	2	—
30—39	25	11	7	3	3	1	—
40—49	65	46	8	—	8	2	1
50—59	116	90	14	—	9	2	1
60—64	90	72	5	—	9	4	—
65—69	91	79	8	—	3	—	1
70歳以上	170	146	10	1	9	2	2
不詳	23	19	1	—	1	—	2
6 級	497	391	43	—	37	10	16
18—19歳	3	2	—	—	1	—	—
20—29	6	3	—	—	—	2	1
30—39	20	12	2	—	3	3	—
40—49	29	20	5	—	3	1	—
50—59	78	57	9	—	8	2	2
60—64	71	53	10	—	8	—	—
65—69	80	66	5	—	5	1	3
70歳以上	202	173	12	—	9	1	7
不詳	8	5	—	—	—	—	3
不 明	314	233	24	3	32	9	13
18—19歳	—	—	—	—	—	—	—
20—29	7	5	1	—	1	—	—
30—39	14	10	2	—	—	1	1
40—49	28	14	4	1	6	2	1
50—59	42	22	4	1	10	4	1
60—64	40	34	2	—	4	—	—
65—69	37	25	3	—	6	—	3
70歳以上	138	119	8	1	4	2	4
不詳	8	4	—	—	1	—	3

障害の種類 障害の程度	総 数								持 ち 家									
	総数	月額0円	月額1万円未満	月額1万円以上2万円未満	月額2万円以上3万円未満	月額3万円以上4万円未満	月額4万円以上5万円未満	月額5万円以上	回答なし	総数	月額0円	月額1万円未満	月額1万円以上2万円未満	月額2万円以上3万円未満	月額3万円以上4万円未満	月額4万円以上5万円未満	月額5万円以上	回答なし
総 数	5,682	1,157	202	254	253	252	188	418	2,958	4,443	1,070	33	53	77	111	82	289	2,728
1 級	1,331	288	52	49	56	65	45	99	677	1,062	269	10	14	17	34	19	70	629
2 級	948	216	36	49	42	35	32	64	474	720	197	6	6	11	19	13	47	421
3 級	935	170	33	48	45	37	30	77	495	733	159	5	10	13	16	51	466	
4 級	1,056	193	34	54	49	45	34	83	564	823	182	4	12	20	20	14	54	517
5 級	601	125	17	24	24	36	27	45	303	481	116	5	7	5	13	12	32	291
6 級	497	93	16	12	24	19	12	25	296	391	85	2	1	7	3	5	17	271
不 明	314	72	14	18	13	15	8	25	149	233	62	1	3	4	9	3	18	133
視 覚 障 害	736	148	32	36	39	40	31	40	370	548	140	5	9	12	6	13	22	341
1 級	265	54	8	12	17	15	10	15	134	197	53	—	4	5	2	3	7	123
2 級	159	40	11	9	7	6	4	9	73	115	37	2	—	3	2	1	6	64
3 級	67	10	3	4	2	5	5	5	33	50	9	—	2	1	—	3	3	32
4 級	61	11	3	5	4	1	4	2	31	48	10	1	1	1	—	3	1	31
5 級	60	11	2	2	3	3	3	2	34	49	11	1	1	1	1	2	—	32
6 級	81	14	3	2	3	6	5	3	45	58	12	1	—	1	—	1	2	41
不 明	43	8	2	2	3	4	—	4	20	31	8	—	1	—	1	—	3	18
聴 覚 ・ 言 語 障 害	748	144	23	28	26	25	24	34	444	593	130	2	3	6	14	13	23	402
1 級	44	3	5	2	1	2	4	5	22	32	2	—	—	—	2	3	5	20
2 級	177	35	4	6	9	10	8	7	98	135	28	—	—	3	8	7	5	84
3 級	138	25	6	6	5	4	3	6	83	112	24	1	2	1	2	2	2	78
4 級	129	28	—	3	3	1	3	4	87	110	25	—	—	1	—	—	3	81
5 級	4	2	—	1	—	—	—	—	1	3	2	—	—	—	—	—	—	1
6 級	206	43	5	7	8	5	3	8	127	166	42	1	—	1	1	1	5	115
不 明	50	8	3	3	—	3	3	4	26	35	7	—	1	—	1	—	3	23
肢 体 不 自 由	3,241	708	108	153	144	146	104	254	1,624	2,549	655	19	32	45	67	43	185	1,503
1 級	521	146	19	18	15	27	14	33	249	438	138	6	6	7	16	6	24	235
2 級	605	140	21	34	26	18	20	48	298	464	131	4	6	5	8	5	36	269
3 級	516	102	15	28	28	23	16	45	259	403	95	2	4	7	10	8	34	243
4 級	666	121	22	36	32	32	25	57	341	508	114	2	8	13	14	11	39	307
5 級	537	112	15	21	21	33	24	43	268	429	103	4	6	4	12	10	32	258
6 級	210	36	8	3	13	8	4	14	124	167	31	—	1	5	2	3	10	115
不 明	186	51	8	13	9	5	1	14	85	140	43	1	1	4	5	—	10	76
内 部 障 害	957	157	39	37	44	41	29	90	520	753	145	7	9	14	24	13	59	482
1 級	501	85	20	17	23	21	17	46	272	395	76	4	4	5	14	7	34	251
2 級	7	1	—	—	—	1	—	—	5	6	1	—	—	—	1	—	—	4
3 級	214	33	9	10	10	5	6	21	120	168	31	2	2	4	1	3	12	113
4 級	200	33	9	10	10	11	2	20	105	157	33	1	3	5	6	—	11	98
5 級	—	—	—	—	—	—	—	—	—	—	—	—	—	—	—	—	—	—
6 級	—	—	—	—	—	—	—	—	—	—	—	—	—	—	—	—	—	—
不 明	35	5	1	—	1	3	4	3	18	27	4	—	—	—	2	3	2	16

障害の種類 障害の程度	民間賃貸住宅									社宅、公務員住宅等の貸与住宅								
	総数	月額0円	月額1万円未満	月額1万円以上2万円未満	月額2万円以上3万円未満	月額3万円以上4万円未満	月額4万円以上5万円未満	月額5万円以上	回答なし	総数	月額0円	月額1万円未満	月額1万円以上2万円未満	月額2万円以上3万円未満	月額3万円以上4万円未満	月額4万円以上5万円未満	月額5万円以上	回答なし
総数	522	15	36	70	99	93	77	104	28	39	7	17	4	2	1	2	1	5
1級	115	2	9	14	21	18	17	27	7	8	1	5	—	1	—	1	—	
2級	84	4	4	18	20	10	13	12	3	9	2	3	—	—	1	1	1	
3級	103	4	10	16	19	17	12	21	4	6	1	1	2	—	—	—	2	
4級	100	3	5	14	15	15	18	23	7	9	—	5	1	1	—	—	2	
5級	53	—	1	2	10	17	8	12	3	4	2	1	1	—	—	—	—	
6級	43	2	5	2	9	11	6	5	3	—	—	—	—	—	—	—	—	
不明	24	—	2	4	5	5	3	4	1	3	1	2	—	—	—	—	—	
視覚障害	98	3	7	8	22	24	14	15	5	2	—	2	—	—	—	—	—	
1級	34	—	1	3	9	8	6	7	—	1	—	1	—	—	—	—	—	
2級	22	1	3	4	4	3	2	3	2	—	—	—	—	—	—	—	—	
3級	14	1	2	1	1	4	2	2	1	—	—	—	—	—	—	—	—	
4級	5	—	—	—	3	1	1	—	—	—	—	—	—	—	—	—	—	
5級	4	—	—	—	—	1	—	2	1	—	—	—	—	—	—	—	—	
6級	13	1	1	—	2	5	3	—	1	—	—	—	—	—	—	—	—	
不明	6	—	—	—	3	2	—	1	—	1	—	1	—	—	—	—	—	
聴覚・言語障害	53	2	6	9	10	6	9	7	4	4	1	1	—	—	—	—	2	
1級	3	—	—	2	—	—	1	—	—	—	—	—	—	—	—	—	—	
2級	10	1	—	2	3	1	1	2	—	2	1	—	—	—	—	—	1	
3級	13	—	3	3	2	1	1	2	1	2	—	1	—	—	—	—	1	
4級	10	1	—	1	2	1	2	1	2	—	—	—	—	—	—	—	—	
5級	—	—	—	—	—	—	—	—	—	—	—	—	—	—	—	—	—	
6級	12	—	2	1	3	1	2	2	1	—	—	—	—	—	—	—	—	
不明	5	—	1	—	—	2	2	—	—	—	—	—	—	—	—	—	—	
肢体不自由	280	8	13	40	53	54	44	54	14	25	6	10	3	1	1	1	2	
1級	34	1	4	2	4	6	5	9	3	2	1	1	—	—	—	—	—	
2級	52	2	1	12	13	6	10	7	1	7	1	3	—	—	1	1	—	
3級	52	2	1	8	13	10	7	9	2	4	1	—	2	—	—	—	1	
4級	65	2	3	11	7	11	13	14	4	6	—	4	—	1	—	—	1	
5級	49	—	1	2	10	16	8	10	2	4	2	1	1	—	—	—	—	
6級	18	1	2	1	4	5	1	3	1	—	—	—	—	—	—	—	—	
不明	10	—	1	4	2	—	—	2	1	2	1	1	—	—	—	—	—	
内部障害	91	2	10	13	14	9	10	28	5	8	—	4	1	1	—	1	1	
1級	44	1	4	7	8	4	5	11	4	5	—	3	—	1	—	—	—	
2級	—	—	—	—	—	—	—	—	—	—	—	—	—	—	—	—	—	
3級	24	1	4	4	3	2	2	8	—	—	—	—	—	—	—	—	—	
4級	20	—	2	2	3	2	2	8	1	3	—	1	1	—	—	—	1	
5級	—	—	—	—	—	—	—	—	—	—	—	—	—	—	—	—	—	
6級	—	—	—	—	—	—	—	—	—	—	—	—	—	—	—	—	—	
不明	3	—	—	—	—	1	1	1	—	—	—	—	—	—	—	—	—	

障害の種類 障害の程度	公団、市営等の公営住宅									借間、その他									
	総数	月額0円	月額1万円未満	月額1万円以上2万円未満	月額2万円以上3万円未満	月額3万円以上4万円未満	月額4万円以上5万円未満	月額5万円以上	回答なし	総数	月額0円	月額1万円未満	月額1万円以上2万円未満	月額2万円以上3万円未満	月額3万円以上4万円未満	月額4万円以上5万円未満	月額5万円以上	回答なし	
総数	379	20	105	107	55	34	17	16	25	157	43	8	20	20	12	10	7	37	142
1級	83	4	24	19	14	12	4	1	5	40	12	4	2	3	1	4	1	13	23
2級	73	6	21	21	8	3	3	3	8	30	5	2	4	3	1	2	1	12	32
3級	44	1	14	13	8	4	1	3	—	27	5	1	7	5	3	1	2	3	22
4級	67	3	18	22	6	7	—	5	6	28	5	1	5	7	3	2	1	4	29
5級	43	2	10	13	7	4	7	—	—	13	5	—	1	2	2	—	1	2	7
6級	37	1	9	8	8	4	1	3	3	10	5	—	1	—	1	—	—	3	16
不明	32	3	9	11	4	—	1	1	3	9	6	—	—	—	1	1	1	—	13
視覚障害	55	2	18	17	5	6	4	1	2	13	2	—	2	—	4	—	2	3	20
1級	20	—	6	4	3	4	1	—	2	7	1	—	1	—	1	—	1	3	6
2級	14	1	6	5	—	1	1	—	—	—	—	—	—	—	—	—	—	—	8
3級	3	—	1	1	—	1	—	—	—	—	—	—	—	—	—	—	—	—	—
4級	6	1	2	3	—	—	—	—	—	2	—	—	1	—	—	—	1	—	—
5級	5	—	1	1	2	—	1	—	—	1	—	—	—	—	1	—	—	—	1
6級	5	—	1	2	—	—	1	1	—	2	1	—	—	—	1	—	—	—	3
不明	2	—	1	1	—	—	—	—	—	1	—	—	—	—	1	—	—	—	2
聴覚・言語障害	55	5	13	13	7	4	1	3	9	18	5	1	3	3	—	1	—	5	25
1級	5	—	4	—	1	—	—	—	—	3	1	1	—	—	—	—	—	1	1
2級	16	3	4	3	1	—	—	—	5	7	1	—	1	2	—	—	—	3	7
3級	5	—	1	—	1	1	—	2	—	3	1	—	1	1	—	—	—	3	—
4級	4	2	—	2	—	—	—	—	—	1	—	—	—	—	—	1	—	—	4
5級	1	—	—	1	—	—	—	—	—	—	—	—	—	—	—	—	—	—	—
6級	17	—	2	5	4	3	—	1	2	3	1	—	1	—	—	—	—	1	8
不明	7	—	2	2	—	—	1	—	2	1	1	—	—	—	—	—	—	—	2
肢体不自由	211	9	58	67	31	18	9	10	9	101	30	5	11	14	6	7	4	24	75
1級	28	2	6	10	3	5	1	—	1	13	4	2	—	1	—	2	—	4	6
2級	42	2	11	13	7	2	2	3	2	23	4	2	3	1	1	2	1	9	17
3級	26	—	9	10	5	1	—	1	—	19	4	1	4	3	2	1	1	3	12
4級	43	—	12	14	4	5	—	4	4	22	5	—	3	7	2	1	—	4	22
5級	37	2	9	11	5	4	6	—	—	12	5	—	1	2	1	—	1	2	6
6級	15	1	6	1	4	1	—	1	1	5	3	—	—	—	—	—	—	2	5
不明	20	2	5	8	3	—	—	1	1	7	5	—	—	—	—	1	1	—	7
内部障害	58	4	16	10	12	6	3	2	5	25	6	2	4	3	2	2	1	5	22
1級	30	2	8	5	7	3	2	1	2	17	6	1	1	2	—	2	—	5	10
2級	1	—	—	—	—	—	—	—	1	—	—	—	—	—	—	—	—	—	—
3級	10	1	3	2	2	1	1	—	—	5	—	—	2	1	1	—	1	—	7
4級	14	—	4	3	2	2	—	1	2	3	—	1	1	—	1	—	—	—	3
5級	—	—	—	—	—	—	—	—	—	—	—	—	—	—	—	—	—	—	—
6級	—	—	—	—	—	—	—	—	—	—	—	—	—	—	—	—	—	—	—
不明	3	1	1	—	1	—	—	—	—	—	—	—	—	—	—	—	—	—	2

第50表 身体障害者数、障害の種類（重複障害一再掲）・住宅の種類・住宅の改造意見別

障害の種類	総数						持ち家					
	総数	改造した	改造したい	改造したくともその余地がない	改造の必要はない	回答なし	総数	改造した	改造したい	改造したくともその余地がない	改造の必要はない	回答なし
総数	5,682	628	1,174	713	1,471	1,696	4,443	579	988	469	1,147	1,260
視覚障害	736	62	137	89	235	213	548	57	108	48	177	158
聴覚・言語障害	748	61	118	85	209	275	593	53	108	60	164	208
聴覚障害	673	53	107	69	193	251	534	45	97	51	151	190
平衡機能障害	10	2	2	1	2	3	7	2	2	—	1	2
音声、言語機能障害	65	6	9	15	14	21	52	6	9	9	12	16
肢体不自由	3,241	423	735	425	754	904	2,549	393	621	290	585	660
上肢切断	232	25	39	20	74	74	196	21	37	16	60	62
上肢機能障害	825	112	190	110	193	220	645	108	158	73	146	160
下肢切断	119	18	23	13	25	40	93	16	22	10	20	25
下肢機能障害	1,097	124	255	138	263	317	843	115	213	91	198	226
体幹機能障害	380	61	84	58	82	95	314	59	71	37	70	77
脳原性全身性運動機能障害	99	13	22	17	15	32	80	12	21	12	13	22
全身性(多肢及び体幹)運動機能障害	489	70	122	69	102	126	378	62	99	51	78	88
上肢機能障害	199	25	57	21	44	52	156	23	47	16	33	37
下肢機能障害	176	27	38	33	31	47	129	23	28	23	23	32
体幹機能障害	114	18	27	15	27	27	93	16	24	12	22	19
内部障害	957	82	184	114	273	304	753	76	151	71	221	234
心臓機能障害	482	40	85	58	143	156	381	37	71	33	117	123
呼吸器機能障害	131	4	35	15	31	46	95	4	26	13	21	31
じん臓機能障害	220	21	41	30	56	72	173	19	34	19	46	55
ぼうこう・直腸機能障害	123	17	22	11	43	30	104	16	20	6	37	25
小腸障害	1	—	1	—	—	—	—	—	—	—	—	—
(再掲)重複障害	253	26	51	40	65	71	204	23	41	26	58	56

障害の種類	民間賃貸住宅						社宅、公務員住宅等の貸与住宅					
	総数	改造した	改造したい	改造したくともその余地がない	改造の必要はない	回答なし	総数	改造した	改造したい	改造したくともその余地がない	改造の必要はない	回答なし
総数	522	25	92	112	152	141	39	1	6	10	14	8
視覚障害	98	3	15	24	31	25	2	—	—	2	—	—
聴覚・言語障害	53	4	3	12	18	16	4	1	—	—	1	2
聴覚障害	47	4	3	10	17	13	4	1	—	—	1	2
平衡機能障害	—	—	—	—	—	—	—	—	—	—	—	—
音声、言語機能障害	6	—	—	2	1	3	—	—	—	—	—	—
肢体不自由	280	13	59	57	72	79	25	—	3	6	11	5
上肢切断	9	1	—	1	4	3	3	—	—	—	1	2
上肢機能障害	80	3	18	21	19	19	1	—	—	—	1	—
下肢切断	13	2	—	1	4	6	—	—	—	—	—	—
下肢機能障害	109	4	26	20	33	26	12	—	2	5	5	—
体幹機能障害	29	1	6	9	5	8	2	—	1	—	—	1
脳原性全身性運動機能障害	4	—	—	1	—	3	1	—	—	—	1	—
全身性(多肢及び体幹)運動機能障害	36	2	9	4	7	14	6	—	—	1	3	2
上肢機能障害	17	1	4	1	4	7	2	—	—	—	—	1
下肢機能障害	14	—	5	3	2	4	2	—	—	—	2	—
体幹機能障害	5	1	—	—	1	3	2	—	—	—	1	1
内部障害	91	5	15	19	31	21	8	—	3	2	2	1
心臓機能障害	47	3	7	12	16	9	3	—	—	1	1	1
呼吸器機能障害	13	—	2	—	6	5	1	—	1	—	—	—
じん臓機能障害	20	1	5	4	5	5	3	—	1	1	1	—
ぼうこう・直腸機能障害	11	1	1	3	4	2	1	—	1	—	—	—
小腸障害	—	—	—	—	—	—	—	—	—	—	—	—
(再掲)重複障害	21	2	2	7	4	6	1	—	—	—	1	—

障害の種類	公社、公団、市営等の公営住宅						その他					
	総数	改造した	改造したい	改造したくともその余地がない	改造の必要はない	回答なし	総数	改造した	改造したい	改造したくともその余地がない	改造の必要はない	回答なし
総数	379	11	63	82	116	107	157	12	19	34	40	52
視覚障害	55	1	10	12	21	11	13	1	2	3	4	3
聴覚・言語障害	55	3	4	8	16	24	18	—	1	3	10	4
聴覚障害	48	3	4	6	14	21	17	—	1	2	10	4
平衡機能障害	2	—	—	—	1	1	—	—	—	—	—	—
音声、言語機能障害	5	—	—	2	1	2	1	—	—	1	—	—
肢体不自由	211	7	40	47	62	55	101	10	12	21	24	34
上肢切断	12	1	1	2	6	2	10	2	1	1	3	3
上肢機能障害	59	1	10	11	19	18	23	—	4	4	8	7
下肢切断	5	—	—	2	1	2	4	—	1	—	—	3
下肢機能障害	67	2	12	11	22	20	35	3	2	11	5	14
体幹機能障害	25	1	6	9	5	4	6	—	—	1	2	3
脳原性全身性運動機能障害	6	—	—	3	—	3	6	1	1	1	1	2
全身性(多肢及び体幹)運動機能障害	37	2	11	9	9	6	17	4	3	3	5	2
上肢機能障害	14	1	5	3	2	3	6	—	1	—	5	—
下肢機能障害	16	—	4	5	4	3	9	4	1	2	—	2
体幹機能障害	7	1	2	1	3	—	2	—	1	1	—	—
内部障害	58	—	9	15	17	17	25	1	4	7	2	11
心臓機能障害	28	—	4	8	9	7	13	—	2	4	—	7
呼吸器機能障害	13	—	3	2	3	5	4	—	2	—	1	1
じん臓機能障害	13	—	1	3	4	5	6	1	—	3	—	2
ぼうこう・直腸機能障害	3	—	—	2	1	—	2	—	—	—	1	1
小腸障害	1	—	1	—	—	—	—	—	—	—	—	—
(再掲)重複障害	16	1	3	5	2	5	8	—	4	2	—	2

第51表 身体障害者数、障害の種類（重複障害一再掲）・障害の程度・住宅の種類・住宅の改造意見別

障害の種類 障害の程度	総数						持ち家					
	総数	改造した	改造したい	改造したくともその余地がない	改造の必要はない	回答なし	総数	改造した	改造したい	改造したくともその余地がない	改造の必要はない	回答なし
総数	5,682	628	1,174	713	1,471	1,696	4,443	579	988	469	1,147	1,260
1 級	1,331	155	293	189	332	362	1,062	145	245	124	272	276
2 級	948	141	209	106	216	276	720	126	175	68	159	192
3 級	935	110	182	136	243	264	733	98	149	88	195	203
4 級	1,056	100	222	130	271	333	823	95	188	91	204	245
5 級	601	59	124	56	179	183	481	55	107	37	142	140
6 級	497	35	76	57	154	175	391	33	68	39	122	129
不明	314	28	68	39	76	103	233	27	56	22	53	75
視覚障害	736	62	137	89	235	213	548	57	108	48	177	158
1 級	265	21	47	37	81	79	197	20	36	20	58	63
2 級	159	18	30	18	57	36	115	15	26	12	42	20
3 級	67	6	11	7	24	19	50	5	7	1	20	17
4 級	61	4	13	12	12	20	48	4	12	8	9	15
5 級	60	1	14	5	20	20	49	1	10	3	19	16
6 級	81	7	10	6	27	31	58	7	8	3	19	21
不明	43	5	12	4	14	8	31	5	9	1	10	6
聴覚・言語障害	748	61	118	85	209	275	593	53	108	60	164	208
1 級	44	4	7	2	17	14	32	4	6	1	12	9
2 級	177	21	23	12	46	75	135	17	20	9	34	55
3 級	138	10	25	19	36	48	112	8	23	13	31	37
4 級	129	13	25	17	31	43	110	13	22	13	25	37
5 級	4	1	—	1	2	—	3	1	—	1	1	—
6 級	206	12	30	29	60	75	166	10	30	21	49	56
不明	50	—	8	5	17	20	35	—	7	2	12	14
肢体不自由	3,241	423	735	425	754	904	2,549	393	621	290	585	660
1 級	521	90	152	87	96	96	438	84	131	65	83	75
2 級	605	102	155	74	111	163	464	94	128	46	81	115
3 級	516	74	99	84	124	135	403	67	83	56	100	97
4 級	666	64	141	81	165	215	508	60	117	59	120	152
5 級	537	57	110	50	157	163	429	53	97	33	122	124
6 級	210	16	36	22	67	69	167	16	30	15	54	52
不明	186	20	42	27	34	63	140	19	35	16	25	45
内部障害	957	82	184	114	273	304	753	76	151	71	221	234
1 級	501	40	87	63	138	173	395	37	72	38	119	129
2 級	7	—	1	2	2	2	6	—	1	1	2	2
3 級	214	20	47	26	59	62	168	18	36	18	44	52
4 級	200	19	43	20	63	55	157	18	37	11	50	41
5 級	—	—	—	—	—	—	—	—	—	—	—	—
6 級	—	—	—	—	—	—	—	—	—	—	—	—
不明	35	3	6	3	11	12	27	3	5	3	6	10
(再掲)重複障害	253	26	51	40	65	71	204	23	41	26	58	56
1 級	129	15	29	25	24	36	98	13	22	15	23	25
2 級	58	8	9	6	19	16	50	7	9	3	16	15
3 級	30	2	4	5	11	8	26	2	3	4	10	7
4 級	21	1	4	2	8	6	17	1	4	2	6	4
5 級	10	—	3	2	2	3	9	—	2	2	2	3
6 級	2	—	1	—	1	—	2	—	1	—	1	—
不明	3	—	1	—	—	2	2	—	—	—	—	2

障害の種類 障害の程度	民間賃貸住宅						社宅、公務員住宅等の貸与住宅					
	総数	改造した	改造したい	改造したくともその余地がない	改造の必要はない	回答なし	総数	改造した	改造したい	改造したくともその余地がない	改造の必要はない	回答なし
総数	522	25	92	112	152	141	39	1	6	10	14	8
1 級	115	5	26	30	26	28	8	—	1	3	2	2
2 級	84	5	17	17	23	22	9	1	1	1	3	3
3 級	103	7	17	30	30	19	6	—	—	—	3	3
4 級	100	3	17	15	30	35	9	—	3	2	4	—
5 級	53	3	8	8	16	18	4	—	—	2	2	—
6 級	43	2	4	9	17	11	—	—	—	—	—	—
不明	24	—	3	3	10	8	3	—	1	2	—	—
視覚障害	98	3	15	24	31	25	2	—	—	2	—	—
1 級	34	—	7	10	10	7	1	—	—	1	—	—
2 級	22	2	3	4	6	7	—	—	—	—	—	—
3 級	14	1	2	5	4	2	—	—	—	—	—	—
4 級	5	—	—	1	1	3	—	—	—	—	—	—
5 級	4	—	1	1	1	1	—	—	—	—	—	—
6 級	13	—	—	3	6	4	—	—	—	—	—	—
不明	6	—	2	—	3	1	1	—	—	1	—	—
聴覚・言語障害	53	4	3	12	18	16	4	1	—	—	1	2
1 級	3	—	—	—	2	1	—	—	—	—	—	—
2 級	10	1	—	2	5	2	2	1	—	—	—	1
3 級	13	1	2	4	2	4	2	—	—	—	1	1
4 級	10	—	1	3	3	3	—	—	—	—	—	—
5 級	—	—	—	—	—	—	—	—	—	—	—	—
6 級	12	2	—	2	4	4	—	—	—	—	—	—
不明	5	—	—	1	2	2	—	—	—	—	—	—
肢体不自由	280	13	59	57	72	79	25	—	3	6	11	5
1 級	34	3	9	9	5	8	2	—	—	1	—	1
2 級	52	2	14	11	12	13	7	—	1	1	3	2
3 級	52	3	9	15	14	11	4	—	—	—	2	2
4 級	65	2	15	9	17	22	6	—	1	1	4	—
5 級	49	3	7	7	15	17	4	—	—	2	2	—
6 級	18	—	4	4	7	3	—	—	—	—	—	—
不明	10	—	1	2	2	5	2	—	1	1	—	—
内部障害	91	5	15	19	31	21	8	—	3	2	2	1
1 級	44	2	10	11	9	12	5	—	1	1	2	1
2 級	—	—	—	—	—	—	—	—	—	—	—	—
3 級	24	2	4	6	10	2	—	—	—	—	—	—
4 級	20	1	1	2	9	7	3	—	2	1	—	—
5 級	—	—	—	—	—	—	—	—	—	—	—	—
6 級	—	—	—	—	—	—	—	—	—	—	—	—
不明	3	—	—	—	3	—	—	—	—	—	—	—
(再掲)重複障害	21	2	2	7	4	6	1	—	—	—	1	—
1 級	14	2	2	5	1	4	—	—	—	—	—	—
2 級	4	—	—	1	2	1	—	—	—	—	—	—
3 級	2	—	—	1	1	—	—	—	—	—	—	—
4 級	1	—	—	—	—	1	1	—	—	—	1	—
5 級	—	—	—	—	—	—	—	—	—	—	—	—
6 級	—	—	—	—	—	—	—	—	—	—	—	—
不明	—	—	—	—	—	—	—	—	—	—	—	—

第52表 身体障害者数、障害の種類（重複障害一再掲）・年齢階級・住宅の種類・住宅の改造意見別

障害の種類 障害の程度	公社、公団、市営等の公営住宅						その他						回答なし
	総数	改造した	改造したい	改造したくともその余地がない	改造の必要はない	回答なし	総数	改造した	改造したい	改造したくともその余地がない	改造の必要はない	回答なし	
総数	379	11	63	82	116	107	157	12	19	34	40	52	142
1級	83	1	16	19	23	24	40	4	4	13	7	12	23
2級	73	6	9	14	23	21	30	3	5	4	8	10	32
3級	44	2	10	10	11	11	27	3	5	6	4	9	22
4級	67	1	13	15	21	17	28	1	—	6	12	9	29
5級	43	—	7	8	17	11	13	1	2	1	2	7	7
6級	37	—	3	7	12	15	10	—	1	2	3	4	16
不明	32	1	5	9	9	8	9	—	2	2	4	1	13
視覚障害	55	1	10	12	21	11	13	1	2	3	4	3	20
1級	20	—	3	5	9	3	7	1	1	1	2	2	6
2級	14	1	—	2	9	2	—	—	—	—	—	—	8
3級	3	—	2	1	—	—	—	—	—	—	—	—	—
4級	6	—	1	2	1	2	2	—	—	1	1	—	1
5級	5	—	3	1	—	1	1	—	—	—	—	—	3
6級	5	—	1	—	1	3	2	—	1	—	1	—	3
不明	2	—	—	1	1	—	1	—	—	1	—	—	2
聴覚・言語障害	55	3	4	8	16	24	18	—	1	3	10	4	25
1級	5	—	1	—	2	2	3	—	—	1	1	1	1
2級	16	2	1	1	2	10	7	—	1	—	5	1	7
3級	5	1	—	1	1	2	3	—	—	1	1	1	3
4級	4	—	1	—	2	1	1	—	—	—	1	—	4
5級	1	—	—	—	1	—	—	—	—	—	—	—	—
6級	17	—	—	6	5	6	3	—	—	—	2	1	8
不明	7	—	1	—	3	3	1	—	—	1	—	—	2
肢体不自由	211	7	40	47	62	55	101	10	12	21	24	34	75
1級	28	1	10	7	5	5	13	2	2	5	3	1	6
2級	42	3	8	10	12	9	23	3	4	4	3	9	17
3級	26	1	5	7	5	8	19	3	2	4	3	7	12
4級	43	1	8	7	15	12	22	1	—	5	9	7	22
5級	37	—	4	7	16	10	12	1	2	1	2	6	6
6級	15	—	2	1	6	6	5	—	—	2	—	3	5
不明	20	1	3	8	3	5	7	—	2	—	4	1	7
内部障害	58	—	9	15	17	17	25	1	4	7	2	11	22
1級	30	—	2	7	7	14	17	1	1	6	1	8	10
2級	1	—	—	1	—	—	—	—	—	—	—	—	—
3級	10	—	3	1	5	1	5	—	3	1	—	1	7
4級	14	—	3	6	3	2	3	—	—	—	1	2	3
5級	—	—	—	—	—	—	—	—	—	—	—	—	—
6級	—	—	—	—	—	—	—	—	—	—	—	—	—
不明	3	—	1	—	2	—	—	—	—	—	—	—	2
(再掲)重複障害	16	1	3	5	2	5	8	—	4	2	—	2	3
1級	9	—	2	3	—	4	6	—	3	2	—	1	2
2級	4	1	—	2	1	—	—	—	—	—	—	—	—
3級	—	—	—	—	—	—	2	—	1	—	—	1	—
4級	2	—	—	—	1	1	—	—	—	—	—	—	—
5級	1	—	1	—	—	—	—	—	—	—	—	—	—
6級	—	—	—	—	—	—	—	—	—	—	—	—	—
不明	—	—	—	—	—	—	—	—	—	—	—	—	1

障害の種類 年齢階級	総数						持ち家					
	総数	改造した	改造したい	改造したくともその余地がない	改造の必要はない	回答なし	総数	改造した	改造したい	改造したくともその余地がない	改造の必要はない	回答なし
総数	5,682	628	1,174	713	1,471	1,696	4,443	579	988	469	1,147	1,260
18—19歳	33	2	4	4	11	12	26	2	4	3	9	8
20—29	149	19	32	17	36	45	100	16	23	11	21	29
30—39	284	20	53	33	89	89	181	17	41	13	52	58
40—49	556	56	123	73	150	154	403	48	101	38	103	113
50—59	974	93	232	163	226	260	723	84	193	101	155	190
60—64	788	83	170	96	199	240	611	74	143	58	160	176
65—69	860	119	157	93	217	274	693	114	127	60	178	214
70歳以上	1,917	227	383	220	537	550	1,635	215	338	174	465	443
不詳	121	9	20	14	6	72	71	9	18	11	4	29
視覚障害	736	62	137	89	235	213	548	57	108	48	177	158
18—19歳	2	—	—	—	1	1	2	—	—	—	1	1
20—29	15	—	6	1	4	4	7	—	3	1	1	2
30—39	31	1	6	3	12	9	19	1	4	2	8	4
40—49	60	4	12	11	26	7	41	4	10	3	18	6
50—59	115	10	23	22	24	36	84	8	18	14	15	29
60—64	95	5	12	13	40	25	63	4	9	5	32	13
65—69	91	13	14	7	29	28	67	12	12	1	20	22
70歳以上	306	29	61	29	99	88	254	28	49	20	82	75
不詳	21	—	3	3	—	15	11	—	3	2	—	6
聴覚・言語障害	748	61	118	85	209	275	593	53	108	60	164	208
18—19歳	8	1	1	1	4	1	7	1	1	1	3	1
20—29	23	4	2	—	8	9	13	2	2	—	3	6
30—39	39	2	5	3	15	14	30	2	5	1	12	10
40—49	66	7	8	10	18	23	42	5	6	4	11	16
50—59	99	7	14	12	26	40	79	7	14	11	17	30
60—64	54	2	12	6	13	21	39	2	10	3	7	17
65—69	97	9	13	11	19	45	74	9	12	6	17	30
70歳以上	344	25	58	41	106	114	297	21	54	33	94	95
不詳	18	4	5	1	—	8	12	4	4	1	—	3
肢体不自由	3,241	423	735	425	754	904	2,549	393	621	290	585	660
18—19歳	22	1	3	3	6	9	17	1	3	2	5	6
20—29	95	15	20	14	18	28	68	14	16	9	12	17
30—39	163	13	36	18	45	51	98	10	28	8	19	33
40—49	330	37	81	37	80	95	247	33	65	21	54	74
50—59	566	63	151	104	118	130	412	57	122	63	77	93
60—64	483	62	117	58	111	135	389	56	100	39	92	102
65—69	496	78	98	61	119	140	409	75	79	44	104	107
70歳以上	1,023	149	221	123	253	277	873	142	200	99	219	213
不詳	63	5	8	7	4	39	36	5	8	5	3	15

障害の種類 年齢階級	総数						持ち家					
	総数	改造した	改造したい	改造したくともその余地がない	改造の必要はない	回答なし	総数	改造した	改造したい	改造したくともその余地がない	改造の必要はない	回答なし
内 部 障 害	957	82	184	114	273	304	753	76	151	71	221	234
18-19歳	1	—	—	—	—	1	—	—	—	—	—	—
20-29	16	—	4	2	6	4	12	—	2	1	5	4
30-39	51	4	6	9	17	15	34	4	4	2	13	11
40-49	100	8	22	15	26	29	73	6	20	10	20	17
50-59	194	13	44	25	58	54	148	12	39	13	46	38
60-64	156	14	29	19	35	59	120	12	24	11	29	44
65-69	176	19	32	14	50	61	143	18	24	9	37	55
70歳以上	244	24	43	27	79	71	211	24	35	22	70	60
不詳	19	—	4	3	2	10	12	—	3	3	1	5
(再掲) 重 複 障 害	253	26	51	40	65	71	204	23	41	26	58	56
18-19歳	2	—	—	—	1	1	1	—	—	—	1	—
20-29	2	—	—	1	—	1	—	—	—	—	—	—
30-39	6	—	—	—	4	2	5	—	—	—	3	2
40-49	15	1	3	5	4	2	11	1	2	4	3	1
50-59	37	5	10	6	8	8	26	4	6	3	7	6
60-64	26	4	5	4	2	11	17	3	4	1	2	7
65-69	43	4	8	10	12	9	35	4	7	5	11	8
70歳以上	117	12	23	13	34	35	104	11	20	12	31	30
不詳	5	—	2	1	—	2	5	—	2	1	—	2

障害の種類 年齢階級	民間賃貸住宅						社宅、公務員住宅等の貸与住宅					
	総数	改造した	改造したい	改造したくともその余地がない	改造の必要はない	回答なし	総数	改造した	改造したい	改造したくともその余地がない	改造の必要はない	回答なし
総 数	522	25	92	112	152	141	39	1	6	10	14	8
18-19歳	—	—	—	—	—	—	1	—	—	1	—	—
20-29	19	2	3	2	8	4	2	—	1	—	1	—
30-39	40	—	6	7	15	12	10	—	—	4	5	1
40-49	72	3	13	18	24	14	6	—	1	2	2	1
50-59	113	5	20	24	33	31	7	—	1	2	2	2
60-64	82	6	11	21	19	25	4	—	1	—	1	2
65-69	80	4	19	16	19	22	2	—	1	—	—	1
70歳以上	107	5	20	22	33	27	6	1	1	1	2	1
不詳	9	—	—	2	1	6	1	—	—	—	1	—
視 覚 障 害	98	3	15	24	31	25	2	—	—	2	—	—
18-19歳	—	—	—	—	—	—	—	—	—	—	—	—
20-29	4	—	2	—	2	—	—	—	—	—	—	—
30-39	5	—	—	—	2	3	—	—	—	—	—	—
40-49	10	—	1	4	4	1	1	—	—	1	—	—
50-59	17	1	3	3	5	5	—	—	—	—	—	—
60-64	22	—	2	7	5	8	—	—	—	—	—	—
65-69	14	1	1	5	5	2	—	—	—	—	—	—
70歳以上	23	1	6	4	8	4	1	—	—	1	—	—
不詳	3	—	—	1	—	2	—	—	—	—	—	—
聴 覚 ・ 言 語 障 害	53	4	3	12	18	16	4	1	—	—	1	2
18-19歳	—	—	—	—	—	—	—	—	—	—	—	—
20-29	3	1	—	—	1	1	1	—	—	—	1	—
30-39	3	—	—	1	1	1	—	—	—	—	—	—
40-49	12	1	1	3	5	2	—	—	—	—	—	—
50-59	5	—	—	—	3	2	1	—	—	—	—	1
60-64	5	—	—	1	1	3	—	—	—	—	—	—
65-69	7	—	1	2	1	3	—	—	—	—	—	—
70歳以上	17	2	1	5	6	3	2	1	—	—	—	1
不詳	1	—	—	—	—	1	—	—	—	—	—	—
肢 体 不 自 由	280	13	59	57	72	79	25	—	3	6	11	5
18-19歳	—	—	—	—	—	—	1	—	—	1	—	—
20-29	10	1	1	1	4	3	—	—	—	—	—	—
30-39	26	—	5	4	10	7	8	—	—	3	5	—
40-49	35	1	10	7	11	6	4	—	1	1	1	1
50-59	67	3	13	18	16	17	4	—	1	1	1	1
60-64	39	4	6	10	8	11	3	—	—	—	1	2
65-69	45	2	14	6	8	15	1	—	—	—	—	1
70歳以上	54	2	10	10	15	17	3	—	1	—	2	—
不詳	4	—	—	1	—	3	1	—	—	—	1	—

障害の種類 年齢階級	民間賃貸住宅						社宅、公務員住宅等の貸与住宅					
	総数	改造した	改造したい	改造したくともその余地がない	改造の必要はない	回答なし	総数	改造した	改造したい	改造したくともその余地がない	改造の必要はない	回答なし
内部障害	91	5	15	19	31	21	8	—	3	2	2	1
18—19歳	—	—	—	—	—	—	—	—	—	—	—	—
20—29	2	—	—	1	1	—	1	—	1	—	—	—
30—39	6	—	1	2	2	1	2	—	—	1	—	1
40—49	15	1	1	4	4	5	1	—	—	—	1	—
50—59	24	1	4	3	9	7	2	—	—	1	1	—
60—64	16	2	3	3	5	3	1	—	1	—	—	—
65—69	14	1	3	3	5	2	1	—	1	—	—	—
70歳以上	13	—	3	3	4	3	—	—	—	—	—	—
不詳	1	—	—	—	1	—	—	—	—	—	—	—
(再掲)重複障害	21	2	2	7	4	6	1	—	—	—	1	—
18—19歳	—	—	—	—	—	—	—	—	—	—	—	—
20—29	—	—	—	—	—	—	—	—	—	—	—	—
30—39	1	—	—	—	1	—	—	—	—	—	—	—
40—49	—	—	—	—	—	—	1	—	—	—	1	—
50—59	5	—	2	1	1	1	—	—	—	—	—	—
60—64	5	1	—	2	—	2	—	—	—	—	—	—
65—69	5	—	—	3	1	1	—	—	—	—	—	—
70歳以上	5	1	—	1	1	2	—	—	—	—	—	—
不詳	—	—	—	—	—	—	—	—	—	—	—	—

障害の種類 年齢階級	公社、公団、市営等の公営住宅						その他						回答なし
	総数	改造した	改造したい	改造したくともその余地がない	改造の必要はない	回答なし	総数	改造した	改造したい	改造したくともその余地がない	改造の必要はない	回答なし	
総数	379	11	63	82	116	107	157	12	19	34	40	52	142
18—19歳	3	—	—	—	1	2	3	—	—	—	1	2	—
20—29	9	1	1	2	3	2	14	—	4	2	3	5	5
30—39	31	1	4	3	13	10	18	2	2	6	3	5	4
40—49	45	1	7	11	16	10	21	4	1	3	5	8	9
50—59	86	3	15	27	25	16	33	1	3	8	11	10	12
60—64	62	2	8	12	15	25	17	1	6	3	3	4	12
65—69	54	1	8	13	17	15	13	—	1	3	3	6	18
70歳以上	86	2	19	13	26	26	37	4	2	9	11	11	46
不詳	3	—	1	1	—	1	1	—	—	—	—	—	36
視覚障害	55	1	10	12	21	11	13	1	2	3	4	3	20
18—19歳	—	—	—	—	—	—	—	—	—	—	—	—	—
20—29	2	—	—	—	1	1	2	—	1	—	—	1	—
30—39	2	—	1	—	—	1	3	—	1	1	1	—	2
40—49	7	—	1	3	3	—	1	—	—	—	1	—	—
50—59	11	1	2	4	4	—	3	—	—	1	—	2	—
60—64	8	—	1	1	2	4	1	1	—	—	—	—	1
65—69	7	—	1	1	4	1	—	—	—	—	—	—	3
70歳以上	18	—	4	3	7	4	3	—	—	1	2	—	7
不詳	—	—	—	—	—	—	—	—	—	—	—	—	7
聴覚・言語障害	55	3	4	8	16	24	18	—	1	3	10	4	25
18—19歳	1	—	—	—	1	—	—	—	—	—	—	—	—
20—29	2	1	—	—	—	1	3	—	—	—	3	—	1
30—39	4	—	—	1	—	3	2	—	—	—	2	—	—
40—49	10	1	1	2	2	4	1	—	—	—	—	1	1
50—59	9	—	—	1	4	4	3	—	—	—	2	1	2
60—64	5	—	—	1	3	1	4	—	1	1	2	—	1
65—69	7	—	—	2	1	4	3	—	—	1	—	2	6
70歳以上	17	1	3	1	5	7	2	—	—	1	1	—	9
不詳	—	—	—	—	—	—	—	—	—	—	—	—	5
肢体不自由	211	7	40	47	62	55	101	10	12	21	24	34	75
18—19歳	2	—	—	—	—	2	2	—	—	—	1	1	—
20—29	5	—	1	2	2	—	8	—	2	2	—	4	4
30—39	19	1	2	1	11	4	10	2	1	2	—	5	2
40—49	23	—	4	6	10	3	16	3	1	2	4	6	5
50—59	55	2	13	16	15	9	21	1	2	5	9	4	7
60—64	37	2	7	6	9	13	9	—	4	1	1	3	6
65—69	26	1	5	8	4	8	9	—	—	2	3	4	6
70歳以上	42	1	8	7	11	15	25	4	2	7	6	6	26
不詳	2	—	—	1	—	1	1	—	—	—	—	1	19

第53表 身体障害者数、障害の程度・年齢階級・住宅の種類・住宅の改造意見別

障害の種類 年齢階級	公社、公団、市営等の公営住宅						その他						回答なし
	総数	改造した	改造したい	改造したくともその余地がない	改造の必要はない	回答なし	総数	改造した	改造したい	改造したくともその余地がない	改造の必要はない	回答なし	
内部障害	58	—	9	15	17	17	25	1	4	7	2	11	22
18—19歳	—	—	—	—	—	—	1	—	—	—	—	1	—
20—29	—	—	—	—	—	—	1	—	1	—	—	—	—
30—39	6	—	1	1	2	2	3	—	—	3	—	—	—
40—49	5	—	1	—	1	3	3	1	—	1	—	1	3
50—59	11	—	—	6	2	3	6	—	1	2	—	3	3
60—64	12	—	—	4	1	7	3	—	1	1	—	1	4
65—69	14	—	2	2	8	2	1	—	1	—	—	—	3
70歳以上	9	—	4	2	3	—	7	—	—	—	2	5	4
不詳	1	—	1	—	—	—	—	—	—	—	—	—	5
(再掲)重複障害	16	1	3	5	2	5	8	—	4	2	—	2	3
18—19歳	1	—	—	—	—	1	—	—	—	—	—	—	—
20—29	—	—	—	—	—	—	2	—	—	1	—	1	—
30—39	—	—	—	—	—	—	—	—	—	—	—	—	—
40—49	2	—	1	—	—	1	1	—	—	1	—	—	—
50—59	4	1	—	2	—	1	2	—	2	—	—	—	—
60—64	4	—	1	1	—	2	—	—	—	—	—	—	—
65—69	2	—	—	2	—	—	1	—	1	—	—	—	—
70歳以上	3	—	1	—	2	—	2	—	1	—	—	1	3
不詳	—	—	—	—	—	—	—	—	—	—	—	—	—

障害の程度 年齢階級	総数						持ち家					
	総数	改造した	改造したい	改造したくともその余地がない	改造の必要はない	回答なし	総数	改造した	改造したい	改造したくともその余地がない	改造の必要はない	回答なし
総数	5,682	628	1,174	713	1,471	1,696	4,443	579	988	469	1,147	1,260
18—19歳	33	2	4	4	11	12	26	2	4	3	9	8
20—29	149	19	32	17	36	45	100	16	23	11	21	29
30—39	284	20	53	33	89	89	181	17	41	13	52	58
40—49	556	56	123	73	150	154	403	48	101	38	103	113
50—59	974	93	232	163	226	260	723	84	193	101	155	190
60—64	788	83	170	96	199	240	611	74	143	58	160	176
65—69	860	119	157	93	217	274	693	114	127	60	178	214
70歳以上	1,917	227	383	220	537	550	1,635	215	338	174	465	443
不詳	121	9	20	14	6	72	71	9	18	11	4	29
1級	1,331	155	293	189	332	362	1,062	145	245	124	272	276
18—19歳	8	—	1	2	3	2	5	—	1	2	2	—
20—29	40	5	16	5	8	6	30	5	12	3	7	3
30—39	82	8	10	14	22	28	59	8	8	7	15	21
40—49	147	16	32	24	43	32	112	13	27	16	33	23
50—59	239	18	67	35	55	64	181	18	50	21	42	50
60—64	183	24	40	22	39	58	139	20	36	10	33	40
65—69	199	29	41	30	49	50	156	29	34	18	37	38
70歳以上	412	54	82	53	111	112	367	51	73	44	102	97
不詳	21	1	4	4	2	10	13	1	4	3	1	4
2級	948	141	209	106	216	276	720	126	175	68	159	192
18—19歳	7	—	1	1	3	2	5	—	1	—	3	1
20—29	35	9	5	3	9	9	23	8	4	2	4	5
30—39	60	5	12	4	18	21	40	4	10	3	11	12
40—49	93	13	22	7	19	32	68	9	19	3	12	25
50—59	160	25	37	32	29	37	115	22	31	21	18	23
60—64	115	17	27	15	32	24	84	14	20	10	24	16
65—69	136	29	31	12	21	43	103	27	25	4	16	31
70歳以上	324	40	70	32	85	97	271	39	62	25	71	74
不詳	18	3	4	—	—	11	11	3	3	—	—	5
3級	935	110	182	136	243	264	733	98	149	88	195	203
18—19歳	5	1	—	—	1	3	5	1	—	—	1	3
20—29	23	2	4	2	8	7	12	1	2	1	2	6
30—39	39	3	8	7	12	9	22	2	5	2	6	7
40—49	94	12	19	18	22	23	70	11	16	10	16	17
50—59	156	17	35	35	33	36	122	14	31	22	24	31
60—64	140	14	27	25	29	45	108	12	23	17	22	34
65—69	168	21	32	18	47	50	140	21	23	13	42	41
70歳以上	286	39	54	26	91	76	243	35	46	20	82	60
不詳	24	1	3	5	—	15	11	1	3	3	—	4

障害の程度 年齢階級	総数						持ち家					
	総数	改造した	改造したい	改造したくともその余地がない	改造の必要はない	回答なし	総数	改造した	改造したい	改造したくともその余地がない	改造の必要はない	回答なし
4 級	1,056	100	222	130	271	333	823	95	188	91	204	245
18-19歳	7	—	2	1	1	3	6	—	2	1	1	2
20-29	20	2	2	4	3	9	12	1	1	3	1	6
30-39	44	2	9	3	19	11	27	1	7	—	11	8
40-49	100	9	21	8	26	36	73	9	15	4	18	27
50-59	183	17	46	25	46	49	136	17	41	14	31	33
60-64	149	15	33	19	41	41	121	15	29	12	35	30
65-69	149	11	21	14	41	62	124	9	17	11	35	52
70歳以上	385	44	84	55	93	109	316	43	72	45	72	84
不詳	19	—	4	1	1	13	8	—	4	1	—	3
5 級	601	59	124	56	179	183	481	55	107	37	142	140
18-19歳	3	—	—	—	1	2	3	—	—	—	1	2
20-29	18	1	3	2	6	6	15	1	2	2	5	5
30-39	25	—	5	3	8	9	11	—	4	—	3	4
40-49	65	4	18	5	21	17	46	4	16	2	12	12
50-59	116	10	26	17	31	32	90	8	23	13	23	23
60-64	90	9	20	6	28	27	72	9	16	4	23	20
65-69	91	15	14	6	28	28	79	14	11	4	26	24
70歳以上	170	18	35	15	53	49	146	17	32	10	46	41
不詳	23	2	3	2	3	13	19	2	3	2	3	9
6 級	497	35	76	57	154	175	391	33	68	39	122	129
18-19歳	3	1	—	—	2	—	2	1	—	—	1	—
20-29	6	—	1	—	1	4	3	—	1	—	1	1
30-39	20	—	6	2	7	5	12	—	5	1	4	2
40-49	29	1	4	7	11	6	20	1	3	3	8	5
50-59	78	3	13	10	22	30	57	3	10	7	13	24
60-64	71	1	13	6	19	32	53	1	11	2	15	24
65-69	80	11	13	7	22	27	66	11	12	6	18	19
70歳以上	202	16	26	24	70	66	173	14	26	19	62	52
不詳	8	2	—	1	—	5	5	2	—	1	—	2
不明	314	28	68	39	76	103	233	27	56	22	53	75
18-19歳	—	—	—	—	—	—	—	—	—	—	—	—
20-29	7	—	1	1	1	4	5	—	1	—	1	3
30-39	14	2	3	—	3	6	10	2	2	—	2	4
40-49	28	1	7	4	8	8	14	1	5	—	4	4
50-59	42	3	8	9	10	12	22	2	7	3	4	6
60-64	40	3	10	3	11	13	34	3	8	3	8	12
65-69	37	3	5	6	9	14	25	3	5	4	4	9
70歳以上	138	16	32	15	34	41	119	16	27	11	30	35
不詳	8	—	2	1	—	5	4	—	1	1	—	2

障害の程度 年齢階級	民間賃貸住宅						社宅、公務員住宅等の貸与住宅					
	総数	改造した	改造したい	改造したくともその余地がない	改造の必要はない	回答なし	総数	改造した	改造したい	改造したくともその余地がない	改造の必要はない	回答なし
総数	522	25	92	112	152	141	39	1	6	10	14	8
18-19歳	—	—	—	—	—	—	1	—	—	1	—	—
20-29	19	2	3	2	8	4	2	—	1	—	1	—
30-39	40	—	6	7	15	12	10	—	—	4	5	1
40-49	72	3	13	18	24	14	6	—	1	2	2	1
50-59	113	5	20	24	33	31	7	—	1	2	2	2
60-64	82	6	11	21	19	25	4	—	1	—	1	2
65-69	80	4	19	16	19	22	2	—	1	—	—	1
70歳以上	107	5	20	22	33	27	6	1	1	1	2	1
不詳	9	—	—	2	1	6	1	—	—	—	1	—
1 級	115	5	26	30	26	28	8	—	1	3	2	2
18-19歳	—	—	—	—	—	—	—	—	—	—	—	—
20-29	4	—	1	—	1	2	1	—	1	—	—	—
30-39	7	—	1	2	2	2	3	—	—	2	—	1
40-49	16	1	3	4	4	4	1	—	—	—	1	—
50-59	30	—	11	6	7	6	1	—	—	—	1	—
60-64	23	3	3	6	4	7	—	—	—	—	—	—
65-69	18	—	2	8	5	3	1	—	—	—	—	1
70歳以上	16	1	5	4	2	4	1	—	—	1	—	—
不詳	1	—	—	—	1	—	—	—	—	—	—	—
2 級	84	5	17	17	23	22	9	1	1	1	3	3
18-19歳	—	—	—	—	—	—	1	—	—	1	—	—
20-29	3	—	—	1	2	—	—	—	—	—	—	—
30-39	6	—	1	1	2	2	1	—	—	—	1	—
40-49	13	2	3	2	3	3	1	—	—	—	—	1
50-59	17	1	2	4	4	6	4	—	1	—	1	2
60-64	12	1	1	4	4	2	—	—	—	—	—	—
65-69	13	1	5	2	2	3	—	—	—	—	—	—
70歳以上	20	—	5	3	6	6	2	1	—	—	1	—
不詳	—	—	—	—	—	—	—	—	—	—	—	—
3 級	103	7	17	30	30	19	6	—	—	—	3	3
18-19歳	—	—	—	—	—	—	—	—	—	—	—	—
20-29	7	1	1	1	3	1	1	—	—	—	1	—
30-39	9	—	2	2	3	2	2	—	—	—	2	—
40-49	16	—	3	7	5	1	—	—	—	—	—	—
50-59	17	2	1	5	6	3	—	—	—	—	—	—
60-64	17	2	2	6	4	3	2	—	—	—	—	2
65-69	16	—	7	2	2	5	—	—	—	—	—	—
70歳以上	16	2	1	5	7	1	1	—	—	—	—	1
不詳	5	—	—	2	—	3	—	—	—	—	—	—

障害の程度 年齢階級	民間賃貸住宅						社宅、公務員住宅等の貸与住宅					
	総数	改造した	改造したい	改造したくともその余地がない	改造の必要はない	回答なし	総数	改造した	改造したい	改造したくともその余地がない	改造の必要はない	回答なし
4 級	100	3	17	15	30	35	28	1	—	6	12	9
18—19歳	—	—	—	—	—	—	—	—	—	—	—	—
20—29	4	1	1	—	2	—	1	—	—	1	—	—
30—39	7	—	1	1	4	1	2	—	—	1	—	1
40—49	10	—	2	1	3	4	5	—	—	1	1	3
50—59	22	—	4	4	7	7	5	—	—	1	2	2
60—64	13	—	2	2	3	6	2	—	—	1	1	—
65—69	17	2	2	2	4	7	1	—	—	—	1	—
70歳以上	25	—	5	5	7	8	12	1	—	1	7	3
不詳	2	—	—	—	—	2	—	—	—	—	—	—
5 級	53	3	8	8	16	18	13	1	2	1	2	7
18—19歳	—	—	—	—	—	—	—	—	—	—	—	—
20—29	—	—	—	—	—	—	2	—	1	—	—	1
30—39	7	—	1	1	2	3	1	—	—	—	—	1
40—49	8	—	1	2	4	1	2	—	—	—	1	1
50—59	14	2	—	1	5	6	2	—	—	—	1	1
60—64	5	—	1	1	1	2	4	—	1	—	—	3
65—69	8	1	3	1	1	2	—	—	—	—	—	—
70歳以上	10	—	2	2	3	3	2	1	—	1	—	—
不詳	1	—	—	—	—	1	—	—	—	—	—	—
6 級	43	2	4	9	17	11	10	—	1	2	3	4
18—19歳	—	—	—	—	—	—	—	—	—	—	—	—
20—29	—	—	—	—	—	—	2	—	—	—	—	2
30—39	2	—	—	—	1	1	3	—	1	1	1	—
40—49	5	—	1	2	2	—	1	—	—	—	1	—
50—59	9	—	2	2	4	1	2	—	—	—	1	1
60—64	10	—	1	2	2	5	—	—	—	—	—	—
65—69	5	—	—	—	3	2	1	—	—	—	—	1
70歳以上	12	2	—	3	5	2	1	—	—	1	—	—
不詳	—	—	—	—	—	—	—	—	—	—	—	—
不明	24	—	3	3	10	8	3	—	1	2	—	—
18—19歳	—	—	—	—	—	—	—	—	—	—	—	—
20—29	1	—	—	—	—	1	—	—	—	—	—	—
30—39	2	—	—	—	1	1	—	—	—	—	—	—
40—49	4	—	—	—	3	1	1	—	—	1	—	—
50—59	4	—	—	2	—	2	1	—	—	1	—	—
60—64	2	—	1	—	1	—	—	—	—	—	—	—
65—69	3	—	—	1	2	—	—	—	—	—	—	—
70歳以上	8	—	2	—	3	3	1	—	1	—	—	—
不詳	—	—	—	—	—	—	—	—	—	—	—	—

障害の程度 年齢階級	公社、公団、市営等の公営住宅						その他						
	総数	改造した	改造したい	改造したくともその余地がない	改造の必要はない	回答なし	総数	改造した	改造したい	改造したくともその余地がない	改造の必要はない	回答なし	
総数	379	11	63	82	116	107	157	12	19	34	40	52	142
18—19歳	3	—	—	—	1	2	3	—	—	—	1	2	—
20—29	9	1	1	2	3	2	14	—	4	2	3	5	5
30—39	31	1	4	3	13	10	18	2	2	6	3	5	4
40—49	45	1	7	11	16	10	21	4	1	3	5	8	9
50—59	86	3	15	27	25	16	33	1	3	8	11	10	12
60—64	62	2	8	12	15	25	17	1	6	3	3	4	12
65—69	54	1	8	13	17	15	13	—	1	3	3	6	18
70歳以上	86	2	19	13	26	26	37	4	2	9	11	11	46
不詳	3	—	1	1	—	1	1	—	—	—	—	1	36
1 級	83	1	16	19	23	24	40	4	4	13	7	12	23
18—19歳	1	—	—	—	—	1	2	—	—	—	1	1	—
20—29	2	—	1	1	—	—	3	—	1	1	—	1	—
30—39	8	—	1	1	3	3	3	—	—	2	1	—	2
40—49	13	—	2	2	5	4	4	2	—	2	—	—	1
50—59	14	—	5	4	4	1	11	—	1	4	1	5	2
60—64	15	—	1	4	1	9	4	1	—	2	—	1	2
65—69	17	—	3	3	7	4	3	—	1	1	—	1	4
70歳以上	12	1	3	3	3	2	10	1	1	1	4	3	6
不詳	1	—	—	1	—	—	—	—	—	—	—	—	6
2 級	73	6	9	14	23	21	30	3	5	4	8	10	32
18—19歳	—	—	—	—	—	—	1	—	—	—	—	1	—
20—29	3	1	—	—	1	1	4	—	1	—	2	1	2
30—39	7	—	1	—	3	3	5	1	—	—	1	3	1
40—49	7	1	—	2	3	1	2	1	—	—	1	—	2
50—59	18	1	3	5	6	3	2	1	—	1	—	—	4
60—64	9	2	2	1	2	2	6	—	4	—	2	—	4
65—69	11	1	1	5	1	3	5	—	—	—	2	3	4
70歳以上	18	—	2	1	7	8	4	—	—	3	—	1	9
不詳	—	—	—	—	—	—	1	—	—	—	—	1	6
3 級	44	2	10	10	11	11	27	3	5	6	4	9	22
18—19歳	—	—	—	—	—	—	—	—	—	—	—	—	—
20—29	1	—	—	—	1	—	2	—	1	—	1	—	—
30—39	3	—	1	1	1	—	3	1	—	2	—	—	—
40—49	1	—	—	1	—	—	5	1	—	—	1	3	2
50—59	10	1	1	6	1	1	7	—	2	2	2	1	—
60—64	8	—	1	—	3	4	1	—	1	—	—	—	4
65—69	8	—	2	1	3	2	3	—	—	2	—	1	1
70歳以上	13	1	5	1	2	4	6	1	1	—	—	4	7
不詳	—	—	—	—	—	—	—	—	—	—	—	—	8

障害の程度 年齢階級	公社、公団、市営等の公営住宅						その他						回答なし
	総数	改造した	改造したい	改造したくともその余地がない	改造の必要はない	回答なし	総数	改造した	改造したい	改造したくともその余地がない	改造の必要はない	回答なし	
4 級	9	—	3	2	4	—	67	1	13	15	21	17	29
18—19歳	—	—	—	—	—	—	1	—	—	—	—	1	—
20—29	—	—	—	—	—	—	1	—	—	—	—	1	2
30—39	1	—	—	—	1	—	7	1	1	1	3	1	—
40—49	3	—	1	1	1	—	7	—	3	—	3	1	2
50—59	1	—	—	1	—	—	17	—	1	5	6	5	2
60—64	2	—	1	—	1	—	9	—	—	4	1	4	2
65—69	1	—	1	—	—	—	4	—	1	1	1	1	2
70歳以上	—	—	—	—	—	—	21	—	7	4	7	3	11
不詳	1	—	—	—	1	—	—	—	—	—	—	—	8
5 級	4	—	—	2	2	—	43	—	7	8	17	11	7
18—19歳	—	—	—	—	—	—	—	—	—	—	—	—	—
20—29	—	—	—	—	—	—	1	—	—	—	1	—	—
30—39	3	—	—	2	1	—	3	—	—	—	2	1	—
40—49	—	—	—	—	—	—	8	—	1	1	4	2	1
50—59	—	—	—	—	—	—	9	—	3	3	2	1	1
60—64	—	—	—	—	—	—	9	—	2	1	4	2	—
65—69	—	—	—	—	—	—	3	—	—	1	1	1	1
70歳以上	1	—	—	—	1	—	9	—	1	2	3	3	2
不詳	—	—	—	—	—	—	1	—	—	—	—	1	2
6 級	—	—	—	—	—	—	37	—	3	7	12	15	16
18—19歳	—	—	—	—	—	—	1	—	—	—	1	—	—
20—29	—	—	—	—	—	—	—	—	—	—	—	—	1
30—39	—	—	—	—	—	—	3	—	—	—	1	2	—
40—49	—	—	—	—	—	—	3	—	—	2	—	1	—
50—59	—	—	—	—	—	—	8	—	1	1	4	2	2
60—64	—	—	—	—	—	—	8	—	1	2	2	3	—
65—69	—	—	—	—	—	—	5	—	1	1	1	2	3
70歳以上	—	—	—	—	—	—	9	—	—	1	3	5	7
不詳	—	—	—	—	—	—	—	—	—	—	—	—	3
不明	32	1	5	9	9	8	9	—	2	2	4	1	13
18—19歳	—	—	—	—	—	—	—	—	—	—	—	—	—
20—29	1	—	—	1	—	—	—	—	—	—	—	—	—
30—39	—	—	—	—	—	—	1	—	1	—	—	—	1
40—49	6	—	1	3	1	1	2	—	1	—	—	1	1
50—59	10	1	1	3	2	3	4	—	—	—	4	—	1
60—64	4	—	1	—	2	1	—	—	—	—	—	—	—
65—69	6	—	—	1	3	2	—	—	—	—	—	—	3
70歳以上	4	—	1	1	1	1	2	—	—	2	—	—	4
不詳	1	—	1	—	—	—	—	—	—	—	—	—	3

第54表 住宅を改造した身体障害者数、障害の種類（重複障害—再掲）
・住宅を改造した場所別（複数回答）

障害の種類	玄関	風呂	トイレ	台所	廊下	階段	居室	その他
総数	309	1,006	1,172	447	203	254	433	219
視覚障害	31	82	104	54	24	23	46	27
聴覚・言語障害	34	90	100	60	20	16	50	36
聴覚障害	30	74	89	56	18	14	42	23
平衡機能障害	—	2	2	—	—	—	1	—
音声・言語機能障害	4	14	9	4	2	2	7	7
肢体不自由	204	709	800	254	139	178	272	113
上肢切断	10	30	35	21	7	7	20	9
上肢機能障害	53	200	216	70	45	41	79	26
下肢切断	5	25	28	8	4	9	6	3
下肢機能障害	71	229	279	89	43	65	68	40
体幹機能障害	25	82	92	27	15	24	46	15
脳原性全身性運動機能障害	6	30	22	7	3	5	12	3
全身性(多肢及び体幹)運動機能障害	34	113	128	32	22	27	41	17
上肢機能障害	9	43	50	15	8	7	16	6
下肢機能障害	15	40	45	10	6	11	18	7
体幹機能障害	10	30	33	7	8	9	7	4
内部障害	40	125	168	79	20	37	65	43
心臓機能障害	17	60	84	35	7	23	30	21
呼吸器機能障害	6	17	21	8	3	1	11	6
じん臓機能障害	11	32	33	25	8	11	17	10
ぼうこう・直腸機能障害	5	15	29	10	2	2	7	6
小腸障害	1	1	1	1	—	—	—	—
(再掲)重複障害	16	51	60	14	7	10	14	8

第55表 住宅を改造した身体障害者数, 障害の種類 (重複障害一再掲)
・障害の程度・住宅を改造した場所別 (複数回答)

障害の種類	障害の程度	玄関	風呂	トイレ	台所	廊下	階段	居室	その他
総	数	309	1,006	1,172	447	203	254	433	219
	1 級	90	270	302	118	79	64	122	49
	2 級	53	212	223	67	41	49	78	38
	3 級	50	157	195	77	25	39	67	38
	4 級	43	168	202	78	19	32	68	49
	5 級	36	88	110	54	19	39	45	17
	6 級	24	58	79	39	11	17	27	15
	不明	13	53	61	14	9	14	26	13
視覚	障害	31	82	104	54	24	23	46	27
	1 級	13	30	39	21	12	7	15	5
	2 級	8	19	27	16	5	8	11	8
	3 級	1	10	11	4	2	1	2	3
	4 級	4	7	4	4	2	2	4	4
	5 級	1	7	9	1	-	1	3	1
	6 級	3	4	7	5	3	4	4	4
	不明	1	5	7	3	-	-	7	2
聴覚・言語	障害	34	90	100	60	20	16	50	36
	1 級	4	6	6	3	2	1	3	-
	2 級	9	18	18	17	10	3	12	13
	3 級	8	18	20	13	2	5	13	9
	4 級	5	18	18	9	2	2	7	8
	5 級	-	1	-	-	-	-	1	-
	6 級	7	25	31	17	3	3	13	4
	不明	1	4	7	1	1	2	1	2
肢体不自由		204	709	800	254	139	178	272	113
	1 級	53	172	177	55	52	32	72	19
	2 級	35	173	177	34	26	38	55	17
	3 級	32	99	125	42	18	25	36	18
	4 級	26	117	140	45	12	23	43	28
	5 級	35	80	101	53	19	38	41	16
	6 級	14	29	41	17	5	10	10	7
	不明	9	39	39	8	7	12	15	8
内	部	40	125	168	79	20	37	65	43
	1 級	20	62	80	39	13	24	32	25
	2 級	1	2	1	-	-	-	-	-
	3 級	9	30	39	18	3	8	16	8
	4 級	8	26	40	20	3	5	14	9
	5 級	-	-	-	-	-	-	-	-
	6 級	-	-	-	-	-	-	-	-
	不明	2	5	8	2	1	-	3	1
(再掲)	重複	16	51	60	14	7	10	14	8
	1 級	10	32	37	8	6	7	7	3
	2 級	5	11	12	3	-	-	6	3
	3 級	1	2	4	1	1	1	-	-
	4 級	-	2	4	2	-	1	-	2
	5 級	-	3	3	-	-	1	-	-
	6 級	-	-	-	-	-	-	-	-
	不明	-	1	-	-	-	-	1	-

第56表 住宅を改造した身体障害者数, 障害の種類 (重複障害一再掲)
・年齢階級・住宅を改造した場所別 (複数回答)

障害の種類	年齢階級	玄関	風呂	トイレ	台所	廊下	階段	居室	その他
総	数	309	1,006	1,172	447	203	254	433	219
	18-19歳	1	4	5	1	-	-	-	3
	20-29	10	30	30	14	9	8	15	5
	30-39	15	35	36	19	9	19	18	8
	40-49	36	90	86	38	14	29	27	23
	50-59	42	178	200	92	33	54	79	43
	60-64	46	140	157	71	29	40	55	36
	65-69	48	152	203	65	32	45	82	34
	70歳以上	102	359	431	134	70	55	151	62
	不詳	9	18	24	13	7	4	6	5
視覚	障害	31	82	104	54	24	23	46	27
	18-19歳	-	-	-	-	-	-	-	-
	20-29	1	1	1	2	-	-	-	-
	30-39	1	3	4	2	1	1	4	-
	40-49	5	7	2	5	1	2	1	3
	50-59	3	15	17	11	2	4	8	5
	60-64	3	7	11	6	2	5	2	3
	65-69	8	11	14	8	7	7	9	5
	70歳以上	10	37	53	20	10	4	22	11
	不詳	-	1	2	-	1	-	-	-
聴覚・言語	障害	34	90	100	60	20	16	50	36
	18-19歳	-	-	-	-	-	-	-	3
	20-29	1	1	-	2	2	-	2	1
	30-39	2	2	1	5	2	1	1	3
	40-49	6	9	5	5	-	2	-	3
	50-59	1	12	12	9	3	2	8	3
	60-64	2	9	7	6	3	1	1	4
	65-69	4	14	15	9	3	2	11	2
	70歳以上	14	38	54	18	4	7	23	14
	不詳	4	5	6	6	3	1	4	3
肢体不自由		204	709	800	254	139	178	272	113
	18-19歳	1	4	5	1	-	-	-	-
	20-29	8	27	28	10	7	8	12	3
	30-39	9	26	28	8	4	13	9	4
	40-49	22	64	65	24	10	21	20	11
	50-59	33	123	137	50	22	42	51	24
	60-64	34	106	116	47	22	30	44	22
	65-69	28	106	141	41	20	24	46	19
	70歳以上	66	245	270	68	51	37	88	29
	不詳	3	8	10	5	3	3	2	1
内	部	40	125	168	79	20	37	65	43
	18-19歳	-	-	-	-	-	-	-	-
	20-29	-	1	1	-	-	-	1	1
	30-39	3	4	3	4	2	4	4	1
	40-49	3	10	14	4	3	4	6	6
	50-59	5	28	34	22	6	6	12	11
	60-64	7	18	23	12	2	4	8	7
	65-69	8	21	33	7	2	12	16	8
	70歳以上	12	39	54	28	5	7	18	8
	不詳	2	4	6	2	-	-	-	1
(再掲)	重複	16	51	60	14	7	10	14	8
	18-19歳	-	-	1	-	-	-	-	-
	20-29	-	-	-	-	-	-	-	-
	30-39	-	-	-	-	-	-	-	-
	40-49	-	3	3	1	-	1	1	-
	50-59	-	10	11	-	-	2	1	1
	60-64	4	11	8	4	3	1	3	1
	65-69	5	11	12	4	2	2	4	1
	70歳以上	7	15	23	4	2	4	5	5
	不詳	-	1	2	1	-	-	-	-

第57表 住宅を改造した身体障害者数，障害の程度・年齢階級・
住宅を改造した場所別（複数回答）

障害の程度・年齢階級		玄関	風呂	トイレ	台所	廊下	階段	居室	その他
総	数	309	1,006	1,172	447	203	254	433	219
	18-19歳	1	4	5	1	-	-	-	3
	20-29	10	30	30	14	9	8	15	5
	30-39	15	35	36	19	9	19	18	8
	40-49	36	90	86	38	14	29	27	23
	50-59	42	178	200	92	33	54	79	43
	60-64	46	140	157	71	29	40	55	36
	65-69	48	152	203	65	32	45	82	34
	70歳以上	102	359	431	134	70	55	151	62
	不詳	9	18	24	13	7	4	6	5
1	級	90	270	302	118	79	64	122	49
	18-19歳	-	2	3	-	-	-	-	-
	20-29	6	14	11	8	6	5	7	3
	30-39	4	15	11	4	4	6	9	2
	40-49	13	24	24	7	4	7	10	10
	50-59	12	45	52	29	12	14	19	9
	60-64	17	43	45	24	11	9	16	6
	65-69	13	44	55	14	14	11	18	8
	70歳以上	24	79	96	31	28	12	43	10
	不詳	1	4	5	1	-	-	-	1
2	級	53	212	223	67	41	49	78	38
	18-19歳	-	1	1	-	-	-	-	-
	20-29	1	5	5	3	2	1	3	1
	30-39	5	6	8	6	2	6	1	6
	40-49	3	20	16	9	2	9	5	2
	50-59	7	36	35	13	6	13	12	7
	60-64	8	35	30	9	9	7	12	2
	65-69	10	36	47	9	4	8	19	4
	70歳以上	16	70	78	15	14	5	24	13
	不詳	3	3	3	3	2	-	2	3
3	級	50	157	195	77	25	39	67	38
	18-19歳	-	-	-	-	-	-	-	1
	20-29	2	3	3	1	1	-	2	1
	30-39	3	6	6	6	2	3	3	-
	40-49	3	12	16	9	4	3	4	5
	50-59	12	34	40	13	5	10	16	6
	60-64	7	22	28	15	3	5	7	8
	65-69	7	22	32	11	2	6	18	7
	70歳以上	15	56	65	20	7	11	15	9
	不詳	1	2	5	2	1	1	2	1

障害の程度・年齢階級		玄関	風呂	トイレ	台所	廊下	階段	居室	その他
4	級	43	168	202	78	19	32	68	49
	18-19歳	-	1	1	1	-	-	-	2
	20-29	-	3	5	-	-	2	1	-
	30-39	1	4	3	3	1	2	3	-
	40-49	6	16	13	7	-	3	5	4
	50-59	4	29	37	14	4	4	14	9
	60-64	6	19	26	9	2	5	9	7
	65-69	4	15	23	8	2	8	8	8
	70歳以上	22	77	89	34	10	8	28	19
	不詳	-	4	5	2	-	-	-	-
5	級	36	88	110	54	19	39	45	17
	18-19歳	-	-	-	-	-	-	-	-
	20-29	-	3	3	2	-	-	1	-
	30-39	1	3	5	-	-	1	1	-
	40-49	9	11	11	4	3	5	2	1
	50-59	3	15	17	12	3	7	10	7
	60-64	5	9	14	10	1	7	8	5
	65-69	7	15	21	8	5	7	7	3
	70歳以上	10	29	35	15	6	10	14	1
	不詳	1	3	4	3	1	2	2	-
6	級	24	58	79	39	11	17	27	15
	18-19歳	1	-	-	-	-	-	-	-
	20-29	-	-	1	-	-	-	-	-
	30-39	1	-	1	-	-	1	-	-
	40-49	1	3	3	1	-	-	-	-
	50-59	4	12	13	9	2	3	5	4
	60-64	-	5	7	3	1	4	1	5
	65-69	6	14	18	13	4	4	7	4
	70歳以上	9	24	36	12	2	4	14	2
	不詳	2	-	-	1	2	1	-	-
不	明	13	53	61	14	9	14	26	13
	18-19歳	-	-	-	-	-	-	-	-
	20-29	1	2	2	-	-	-	1	-
	30-39	-	1	2	-	-	-	1	-
	40-49	1	4	3	1	1	2	1	1
	50-59	-	7	6	2	1	3	3	1
	60-64	3	7	7	1	2	3	2	3
	65-69	1	6	7	2	1	1	5	-
	70歳以上	6	24	32	7	3	5	13	8
	不詳	1	2	2	1	1	-	-	-

第58表 身体障害者数，障害の種類・障害の程度・世帯の課税状況別

障害の種類 障害の程度	総 数					所得税が課税			
	総 数	所得割 を課税	均 等 割 のみ課税	非課税	回答なし	所得割 を課税	均 等 割 のみ課税	非課税	回答なし
総 数	5,682	2,710	428	890	1,654	2,479	128	32	207
1 級	1,331	659	109	234	329	609	44	8	48
2 級	948	401	77	189	281	357	16	6	35
3 級	935	470	66	135	264	420	22	7	32
4 級	1,056	499	85	145	327	469	22	3	29
5 級	601	315	44	65	177	287	13	4	37
6 級	497	236	29	66	166	217	6	2	15
不 明	314	130	18	56	110	120	5	2	11
視 覚 障 害	736	329	66	152	189	305	19	5	26
1 級	265	117	21	59	68	111	9	2	11
2 級	159	64	17	41	37	56	4	1	5
3 級	67	32	4	9	22	29	1	-	4
4 級	61	30	11	10	10	28	3	-	1
5 級	60	28	3	11	18	27	-	2	1
6 級	81	36	8	13	24	33	2	-	4
不 明	43	22	2	9	10	21	-	-	-
聴覚・言語障害	748	314	53	114	267	280	13	3	28
1 級	44	13	1	10	20	12	-	-	4
2 級	177	68	13	36	60	59	3	-	5
3 級	138	59	11	18	50	49	4	1	8
4 級	129	61	11	19	38	57	4	-	3
5 級	4	2	-	1	1	1	-	-	-
6 級	206	93	12	23	78	86	1	2	7
不 明	50	18	5	7	20	16	1	-	1
肢 体 不 自 由	3,241	1,563	237	485	956	1,424	68	20	128
1 級	521	256	47	97	121	231	18	4	20
2 級	605	265	47	111	182	238	9	5	25
3 級	516	264	38	80	134	236	12	5	14
4 級	666	310	47	81	228	291	11	2	19
5 級	537	285	41	53	158	259	13	2	36
6 級	210	107	9	30	64	98	3	-	4
不 明	186	76	8	33	69	71	2	2	10
内 部 障 害	957	504	72	139	242	470	28	4	25
1 級	501	273	40	68	120	255	17	2	13
2 級	7	4	-	1	2	4	-	-	-
3 級	214	115	13	28	58	106	5	1	6
4 級	200	98	16	35	51	93	4	1	6
5 級	-	-	-	-	-	-	-	-	-
6 級	-	-	-	-	-	-	-	-	-
不 明	35	14	3	7	11	12	2	-	-

障害の種類 障害の程度	所得税が非課税				回答なし
	所得割 を課税	均 等 割 のみ課税	非課税	回答なし	
総 数	115	214	803	48	1,656
1 級	26	54	215	12	315
2 級	25	42	176	14	277
3 級	24	26	118	6	280
4 級	13	46	129	10	335
5 級	11	23	58	1	167
6 級	10	12	56	3	176
不 明	6	11	51	2	106
視 覚 障 害	14	38	137	5	187
1 級	5	12	51	1	63
2 級	5	10	40	1	37
3 級	2	1	8	1	21
4 級	1	8	8	-	12
5 級	1	3	9	-	17
6 級	-	2	12	2	26
不 明	-	2	9	-	11
聴覚・言語障害	17	26	104	7	270
1 級	-	-	10	-	18
2 級	2	6	34	4	64
3 級	5	4	15	2	50
4 級	3	5	18	-	39
5 級	1	-	1	-	1
6 級	4	8	19	1	78
不 明	2	3	7	-	20
肢 体 不 自 由	68	118	435	27	953
1 級	13	24	89	5	117
2 級	18	26	101	9	174
3 級	13	16	71	3	146
4 級	7	25	72	7	232
5 級	9	20	48	1	149
6 級	6	2	25	-	72
不 明	2	5	29	2	63
内 部 障 害	16	32	127	9	246
1 級	8	18	65	6	117
2 級	-	-	1	-	2
3 級	4	5	24	-	63
4 級	2	8	31	3	52
5 級	-	-	-	-	-
6 級	-	-	-	-	-
不 明	2	1	6	-	12

第59表 身体障害者数, 障害の種類・障害の程度・本人の課税状況別

障害の種類 障害の程度	総 数					所得税が課税			
	総 数	所得割 を課税	均 等 割 のみ課税	非課税	回答なし	所得割 を課税	均 等 割 のみ課税	非課税	回答なし
総 数	5,682	1,263	384	2,372	1,663	1,071	64	47	138
1 級	1,331	251	68	657	355	208	15	9	26
2 級	948	143	59	475	271	114	7	13	25
3 級	935	225	64	379	267	189	9	10	17
4 級	1,056	282	87	364	323	246	15	4	26
5 級	601	179	54	187	181	158	11	5	20
6 級	497	118	35	185	159	101	3	4	13
不 明	314	65	17	125	107	55	4	2	11
視 覚 障 害	736	111	41	384	200	96	5	8	14
1 級	265	30	13	146	76	27	1	2	7
2 級	159	13	10	96	40	9	1	5	4
3 級	67	10	4	31	22	9	-	-	-
4 級	61	14	6	30	11	12	2	-	1
5 級	60	12	3	27	18	12	1	1	-
6 級	81	22	4	30	25	19	-	-	1
不 明	43	10	1	24	8	8	-	-	1
聴覚・言語障害	748	125	52	297	274	100	6	3	28
1 級	44	9	-	13	22	8	-	-	4
2 級	177	34	11	73	59	26	-	1	7
3 級	138	21	5	58	54	16	2	1	5
4 級	129	20	12	57	40	16	2	-	2
5 級	4	1	1	1	1	-	-	-	-
6 級	206	33	17	80	76	28	1	1	7
不 明	50	7	6	15	22	6	1	-	3
肢 体 不 自 由	3,241	743	225	1,336	937	631	38	32	74
1 級	521	80	29	285	127	62	7	6	5
2 級	605	92	38	304	171	75	6	7	14
3 級	516	119	36	224	137	99	4	6	9
4 級	666	187	50	213	216	163	7	4	15
5 級	537	166	50	159	162	146	10	4	20
6 級	210	63	14	75	58	54	2	3	5
不 明	186	36	8	76	66	32	2	2	6
内 部 障 害	957	284	66	355	252	244	15	4	22
1 級	501	132	26	213	130	111	7	1	10
2 級	7	4	-	2	1	4	-	-	-
3 級	214	75	19	66	54	65	3	3	3
4 級	200	61	19	64	56	55	4	-	8
5 級	-	-	-	-	-	-	-	-	-
6 級	-	-	-	-	-	-	-	-	-
不 明	35	12	2	10	11	9	1	-	1

障害の種類 障害の程度	所得税が非課税				回答なし
	所得割 を課税	均 等 割 のみ課税	非課税	回答なし	
総 数	105	231	2,192	268	1,566
1 級	26	39	619	68	321
2 級	17	37	439	50	246
3 級	19	40	343	45	263
4 級	18	56	335	45	311
5 級	12	33	178	19	165
6 級	7	18	165	24	162
不 明	6	8	113	17	98
視 覚 障 害	11	27	354	46	175
1 級	3	9	136	21	59
2 級	4	9	89	9	29
3 級	1	2	28	8	19
4 級	1	4	26	1	14
5 級	-	1	26	2	17
6 級	1	1	27	4	28
不 明	1	1	22	1	9
聴覚・言語障害	13	30	279	41	248
1 級	1	-	13	1	17
2 級	3	6	68	9	57
3 級	2	2	54	8	48
4 級	3	9	56	6	35
5 級	1	-	1	-	2
6 級	2	10	75	14	68
不 明	1	3	12	3	21
肢 体 不 自 由	58	134	1,227	152	895
1 級	9	18	266	29	119
2 級	10	22	280	31	160
3 級	11	23	204	25	135
4 級	11	29	193	33	211
5 級	11	32	151	17	146
6 級	4	7	63	6	66
不 明	2	3	70	11	58
内 部 障 害	23	40	332	29	248
1 級	13	12	204	17	126
2 級	-	-	2	1	-
3 級	5	13	57	4	61
4 級	3	14	60	5	51
5 級	-	-	-	-	-
6 級	-	-	-	-	-
不 明	2	1	9	2	10

第60表 身体障害者数，障害の程度・生活保護受給の有無・障害の種類
(重複障害一別掲)別

障害の程度・ 生活保護受給の有無	総数	視覚障害	聴覚・言語障害	肢体不自由	内部障害	(別掲) 重複障害
総数	5,682	666	714	3,141	908	253
受給している	154	21	16	78	33	6
受給していない	3,501	425	417	1,918	570	171
回答なし	2,027	220	281	1,145	305	76
1級	1,331	226	39	468	469	129
受給している	43	8	1	13	15	6
受給していない	898	149	21	327	314	87
回答なし	390	69	17	128	140	36
2級	948	144	164	581	1	58
受給している	24	4	4	16	-	-
受給していない	598	98	100	360	-	40
回答なし	326	42	60	205	1	18
3級	935	63	133	502	207	30
受給している	25	1	1	12	11	-
受給していない	579	35	78	325	121	20
回答なし	331	27	54	165	75	10
4級	1,056	58	121	660	196	21
受給している	31	3	5	17	6	-
受給していない	615	42	77	366	114	16
回答なし	410	13	39	277	76	5
5級	601	54	2	535	-	10
受給している	12	-	-	12	-	-
受給していない	345	29	1	309	-	6
回答なし	244	25	1	214	-	4
6級	497	80	205	210	-	2
受給している	11	4	4	3	-	-
受給していない	286	42	115	128	-	1
回答なし	200	34	86	79	-	1
不明	314	41	50	185	35	3
受給している	8	1	1	5	1	-
受給していない	180	30	25	103	21	1
回答なし	126	10	24	77	13	2

第61表 身体障害者数，年齢階級・生活保護受給の有無・障害の種類
(重複障害一別掲)別

年齢階級・ 生活保護受給の有無	総数	視覚障害	聴覚・言語障害	肢体不自由	内部障害	(別掲) 重複障害
総数	5,682	666	714	3,141	908	253
受給している	154	21	16	78	33	6
受給していない	3,501	425	417	1,918	570	171
回答なし	2,027	220	281	1,145	305	76
18 - 19歳	33	2	8	20	1	2
受給している	1	-	-	1	-	-
受給していない	25	2	7	14	-	2
回答なし	7	-	1	5	1	-
20 - 29歳	149	14	23	94	16	2
受給している	2	-	1	1	-	-
受給していない	100	10	10	65	14	1
回答なし	47	4	12	28	2	1
30 - 39歳	284	29	38	160	51	6
受給している	3	-	1	2	-	-
受給していない	201	16	25	112	43	5
回答なし	80	13	12	46	8	1
40 - 49歳	556	58	65	323	95	15
受給している	16	1	-	8	7	-
受給していない	383	42	41	219	71	10
回答なし	157	15	24	96	17	5
50 - 59歳	974	102	96	553	186	37
受給している	33	4	3	20	5	1
受給していない	598	65	60	332	114	27
回答なし	343	33	33	201	67	9
60 - 64歳	788	89	50	472	151	26
受給している	30	4	2	12	10	2
受給していない	454	52	32	276	81	13
回答なし	304	33	16	184	60	11
65 - 69歳	860	83	94	474	166	43
受給している	22	5	1	11	3	2
受給していない	519	53	47	280	108	31
回答なし	319	25	46	183	55	10
70歳以上	1,917	270	324	983	223	117
受給している	45	7	8	22	7	1
受給していない	1,194	184	191	605	136	78
回答なし	678	79	125	356	80	38
不詳	121	19	16	62	19	5
受給している	2	-	-	1	1	-
受給していない	27	1	4	15	3	4
回答なし	92	18	12	46	15	1

第62表 身体障害者数、障害の種類・障害の程度・公的年金の受給状況・公的年金の種類別

障害の種類 障害の程度	総数	年金を受給している			年金を受給していない	回答なし
		障害に起因する年金のみ(1)	障害以外の理由による年金のみ(2)	(1),(2)の両年金		
総数	5,682	1,417	1,629	142	1,151	1,343
1 級	1,331	560	318	33	163	257
2 級	948	410	204	26	96	212
3 級	935	229	259	30	198	219
4 級	1,056	120	344	27	287	278
5 級	601	29	197	14	209	152
6 級	497	17	200	7	134	139
不明	314	52	107	5	64	86
視覚障害	736	251	220	17	115	133
1 級	265	159	41	5	20	40
2 級	159	69	46	4	11	29
3 級	67	15	25	1	12	14
4 級	61	1	30	3	19	8
5 級	60	1	23	1	22	13
6 級	81	2	36	3	19	21
不明	43	4	19	-	12	8
聴覚・言語障害	748	180	237	10	99	222
1 級	44	29	-	1	2	12
2 級	177	100	24	2	11	40
3 級	138	29	45	4	14	46
4 級	129	6	58	1	26	38
5 級	4	-	3	-	-	1
6 級	206	8	92	1	38	67
不明	50	8	15	1	8	18
肢体不自由	3,241	754	890	98	713	786
1 級	521	201	137	19	57	107
2 級	605	240	130	20	72	143
3 級	516	155	130	20	103	108
4 級	666	91	189	19	180	187
5 級	537	28	171	13	187	138
6 級	210	7	72	3	77	51
不明	186	32	61	4	37	52
内部障害	957	232	282	17	224	202
1 級	501	171	140	8	84	98
2 級	7	1	4	-	2	-
3 級	214	30	59	5	69	51
4 級	200	22	67	4	62	45
5 級	-	-	-	-	-	-
6 級	-	-	-	-	-	-
不明	35	8	12	-	7	8

第63表 身体障害者数、障害の種類・年齢階級・公的年金の受給状況・公的年金の種類別

障害の種類 年齢階級	総数	年金を受給している			年金は受給していない	回答なし
		障害に起因する年金のみ(1)	障害以外の理由による年金のみ(2)	(1),(2)の両年金		
総数	5,682	1,417	1,629	142	1,151	1,343
18~19歳	33	-	-	-	23	10
20~29	149	70	1	-	51	27
30~39	284	115	2	1	110	56
40~49	556	209	5	2	225	115
50~59	974	339	32	7	415	181
60~64	788	237	200	18	162	171
65~69	860	178	377	40	56	209
70歳以上	1,917	255	996	72	94	500
不詳	121	14	16	2	15	74
視覚障害	736	251	220	17	115	133
18~19歳	2	-	-	-	2	-
20~29	15	10	-	-	2	3
30~39	31	11	-	-	14	6
40~49	60	30	-	-	22	8
50~59	115	60	3	1	34	17
60~64	95	44	22	1	12	16
65~69	91	34	34	1	9	13
70歳以上	306	61	158	13	17	57
不詳	21	1	3	1	3	13
聴覚・言語障害	748	180	237	10	99	222
18~19歳	8	-	-	-	5	3
20~29	23	16	-	-	4	3
30~39	39	24	-	-	8	7
40~49	66	28	-	1	15	22
50~59	99	30	4	-	40	25
60~64	54	18	12	1	14	9
65~69	97	14	41	2	4	36
70歳以上	344	42	180	6	9	107
不詳	18	8	-	-	-	10
肢体不自由	3,241	754	890	98	713	786
18~19歳	22	-	-	-	15	7
20~29	95	38	1	-	37	19
30~39	163	57	1	1	68	36
40~49	330	108	5	1	145	71
50~59	566	183	19	5	252	107
60~64	483	129	127	14	103	110
65~69	496	104	207	32	30	123
70歳以上	1,023	133	523	44	53	270
不詳	63	2	7	1	10	43
内部障害	957	232	282	17	224	202
18~19歳	1	-	-	-	1	-
20~29	16	6	-	-	8	2
30~39	51	23	1	-	20	7
40~49	100	43	-	-	43	14
50~59	194	66	6	1	89	32
60~64	156	46	39	2	33	36
65~69	176	26	95	5	13	37
70歳以上	244	19	135	9	15	66
不詳	19	3	6	-	2	8

第64表 身体障害者数、性・年齢階級・公的年金の受給状況・公的年金の種類別

性 年齢階級	総数	年金を受給している			年金を受給 していない	回答なし
		障害に起因 する年金の み(1)	障害以外の 理由による 年金のみ(2)	(1),(2)の両年金		
総数	5,682	1,417	1,629	142	1,151	1,343
18~19歳	33	-	-	-	23	10
20~29	149	70	1	-	51	27
30~39	284	115	2	1	110	56
40~49	556	209	5	2	225	115
50~59	974	339	32	7	415	181
60~64	788	237	200	18	162	171
65~69	860	178	377	40	56	209
70歳以上	1,917	255	996	72	94	500
不詳	121	14	16	2	15	74
男	3,135	773	918	96	622	726
18~19歳	23	-	-	-	15	8
20~29	88	37	1	-	34	16
30~39	165	65	1	-	69	30
40~49	310	130	3	2	114	61
50~59	537	190	15	4	239	89
60~64	461	128	132	10	85	106
65~69	516	99	242	28	26	121
70歳以上	1,011	119	520	52	37	283
不詳	24	5	4	-	3	12
女	2,401	630	695	41	512	523
18~19歳	10	-	-	-	8	2
20~29	60	33	-	-	16	11
30~39	118	49	1	1	41	26
40~49	243	79	2	-	109	53
50~59	423	146	17	2	173	85
60~64	311	105	64	8	74	60
65~69	336	79	135	11	30	81
70歳以上	877	134	472	19	56	196
不詳	23	5	4	-	5	9
不詳	146	14	16	5	17	94
18~19歳	-	-	-	-	-	-
20~29	1	-	-	-	1	-
30~39	1	1	-	-	-	-
40~49	3	-	-	-	2	1
50~59	14	3	-	1	3	7
60~64	16	4	4	-	3	5
65~69	8	-	-	1	-	7
70歳以上	29	2	4	1	1	21
不詳	74	4	8	2	7	53

第65表 身体障害者数、障害発生時の年齢階級・公的年金の受給状況・公的年金の種類別

障害発生時の 年齢階級	総数	年金を受給している			年金を受給 していない	回答なし
		障害に起因 する年金の み(1)	障害以外の 理由による 年金のみ(2)	(1),(2)の両年金		
総数	5,682	1,417	1,629	142	1,151	1,343
0~3歳	581	237	51	1	169	123
4~12	293	97	44	2	79	71
13~17	117	39	14	1	42	21
18~39	1,061	308	212	43	266	232
40~64	2,103	539	621	69	405	469
65歳以上	858	56	520	14	51	217
不詳	669	141	167	12	139	210

第66表 身体障害者数，障害の原因・障害の程度・公的年金の受給状況・公的年金の種類別

障害の原因 障害の程度	総 数	年金を受給している			年金を受給 していない	回答なし
		障害に起因 する年金の み(1)	障害以外の 理由による 年金のみ(2)	(1),(2)の両年金		
総 数	5,682	1,417	1,629	142	1,151	1,343
1 級	1,331	560	318	33	163	257
2 級	948	410	204	26	96	212
3 級	935	229	259	30	198	219
4 級	1,056	120	344	27	287	278
5 級	601	29	197	14	209	152
6 級	497	17	200	7	134	139
不明	314	52	107	5	64	86
交通 事故	241	57	54	6	66	58
1 級	31	20	3	2	3	3
2 級	38	17	5	3	5	8
3 級	21	5	6	1	5	4
4 級	64	10	16	-	19	19
5 級	43	1	11	-	17	14
6 級	32	2	9	-	15	6
不明	12	2	4	-	2	4
労働 災害	388	97	94	25	88	84
1 級	28	10	4	5	5	4
2 級	32	19	4	2	2	5
3 級	78	33	17	6	7	15
4 級	103	27	20	8	23	25
5 級	78	2	24	2	30	20
6 級	57	4	19	2	19	13
不明	12	2	6	-	2	2
その他の 事故	321	54	118	5	76	68
1 級	34	16	10	-	5	3
2 級	22	12	6	1	1	2
3 級	67	14	23	2	11	17
4 級	95	10	36	2	23	24
5 級	44	-	17	-	16	11
6 級	41	1	17	-	15	8
不明	18	1	9	-	5	3
戦 傷・戦 病	114	21	27	24	4	38
1 級	5	2	-	1	1	1
2 級	17	9	3	2	1	2
3 級	11	1	2	5	-	3
4 級	31	3	7	5	-	16
5 級	19	3	5	6	-	5
6 級	23	1	9	3	1	9
不明	8	2	1	2	1	2
戦 災	31	7	12	4	2	6
1 級	4	1	1	1	1	-
2 級	5	2	1	1	-	1
3 級	4	1	3	-	-	-
4 級	8	2	1	2	1	2
5 級	5	1	3	-	-	1
6 級	5	-	3	-	-	2
不明	-	-	-	-	-	-

障害の原因 障害の程度	総 数	年金を受給している			年金を受給 していない	回答なし
		障害に起因 する年金の み(1)	障害以外の 理由による 年金のみ(2)	(1),(2)の両年金		
感 染 症	177	50	48	6	46	27
1 級	27	12	6	1	3	5
2 級	18	12	2	1	1	2
3 級	37	16	9	2	7	3
4 級	40	9	7	-	18	6
5 級	42	-	18	1	14	9
6 級	8	-	2	1	3	2
不明	5	1	4	-	-	-
中 毒 性 疾 患	18	8	3	-	3	4
1 級	3	3	-	-	-	-
2 級	3	2	-	-	-	1
3 級	4	1	1	-	-	2
4 級	5	1	2	-	2	-
5 級	1	1	-	-	-	-
6 級	2	-	-	-	1	1
不明	-	-	-	-	-	-
その他の 疾患	2,446	632	799	46	446	523
1 級	740	304	208	16	78	134
2 級	480	190	129	13	50	98
3 級	406	83	133	5	97	88
4 級	371	26	151	7	102	85
5 級	191	7	72	4	67	41
6 級	149	4	68	-	32	45
不明	109	18	38	1	20	32
出生時の 損傷	202	87	19	-	55	41
1 級	44	30	1	-	3	10
2 級	43	29	1	-	3	10
3 級	29	14	2	-	9	4
4 級	37	5	8	-	14	10
5 級	29	5	3	-	16	5
6 級	11	-	3	-	6	2
不明	9	4	1	-	4	-
そ の 他	472	116	143	5	96	112
1 級	114	51	29	2	13	19
2 級	68	31	8	-	11	18
3 級	74	19	24	3	16	12
4 級	81	8	24	-	22	27
5 級	52	-	18	-	18	16
6 級	51	1	25	-	10	15
不明	32	6	15	-	6	5
不 明	428	129	111	6	95	87
1 級	106	49	16	-	26	15
2 級	93	50	16	2	7	18
3 級	56	15	12	3	8	18
4 級	75	7	28	-	24	16
5 級	26	3	7	-	11	5
6 級	45	1	21	1	14	8
不明	27	4	11	-	5	7

障害の原因 障害の程度	総数	年金を受給している			年金を受給 していない	回答なし
		障害に起因 する年金の み(1)	障害以外の理 由による年金 のみ(2)	(1),(2)の両年金		
不詳	844	159	201	15	174	295
1級	195	62	40	5	25	63
2級	129	37	29	1	15	47
3級	148	27	27	3	38	53
4級	146	12	44	3	39	48
5級	71	6	19	1	20	25
6級	73	3	24	-	18	28
不明	82	12	18	2	19	31

第67表 身体障害者数，疾病の種類・障害の程度・公的年金の受給状況・
公的年金の種類別

疾病の種類 障害の程度	総数	年金を受給している			年金を受給 していない	回答なし
		障害に起因 する年金の み(1)	障害以外の理 由による年金 のみ(2)	(1),(2)の両年金		
総数	5,682	1,417	1,629	142	1,151	1,343
1級	1,331	560	318	33	163	257
2級	948	410	204	26	96	212
3級	935	229	259	30	198	219
4級	1,056	120	344	27	287	278
5級	601	29	197	14	209	152
6級	497	17	200	7	134	139
不明	314	52	107	5	64	86
脳性マヒ	139	76	2	2	28	31
1級	49	32	-	-	5	12
2級	37	21	-	-	6	10
3級	18	12	-	-	2	4
4級	17	5	1	1	7	3
5級	8	1	-	-	5	2
6級	4	-	1	1	2	-
不明	6	5	-	-	1	-
脊髄性小児マヒ	89	32	10	-	32	15
1級	5	1	1	-	1	2
2級	18	14	-	-	3	1
3級	20	11	-	-	6	3
4級	23	4	4	-	11	4
5級	11	-	2	-	6	3
6級	8	-	3	-	5	-
不明	4	2	-	-	-	2
脊髄損傷Ⅰ(対マヒ)	72	28	14	4	12	14
1級	18	10	1	2	2	3
2級	12	7	2	1	1	1
3級	18	9	4	1	2	2
4級	8	1	3	-	1	3
5級	8	-	1	-	4	3
6級	4	-	1	-	2	1
不明	4	1	2	-	-	1
脊髄損傷Ⅱ(四肢マヒ)	60	27	10	6	7	10
1級	26	14	4	3	1	4
2級	15	7	2	1	2	3
3級	7	4	-	2	-	1
4級	5	1	1	-	2	1
5級	3	-	1	-	2	-
6級	-	-	-	-	-	-
不明	4	1	2	-	-	1
進行性筋萎縮性疾患	25	10	5	-	7	3
1級	9	4	2	-	2	1
2級	11	4	2	-	3	2
3級	3	2	-	-	1	-
4級	1	-	-	-	1	-
5級	-	-	-	-	-	-
6級	-	-	-	-	-	-
不明	1	-	1	-	-	-

疾病の種類 障害の程度	総 数	年金を受給している			年金を受給 していない	回答なし
		障害に起因 する年金の み(1)	障害以外の 理由による 年金のみ(2)	(1),(2)の両年金		
脳血管障害	678	188	227	20	88	155
1 級	208	71	70	7	22	38
2 級	225	77	57	10	27	54
3 級	92	25	37	2	10	18
4 級	51	5	23	-	9	14
5 級	35	2	13	1	9	10
6 級	18	1	8	-	4	5
不明	49	7	19	-	7	16
骨関節疾患	446	47	142	10	135	112
1 級	16	4	7	-	1	4
2 級	30	15	5	2	2	6
3 級	59	9	13	4	20	13
4 級	170	13	54	3	54	46
5 級	117	6	44	1	42	24
6 級	40	-	14	-	12	14
不明	14	-	5	-	4	5
リウマチ性疾患	201	53	63	-	45	40
1 級	54	24	13	-	8	9
2 級	55	19	19	-	7	10
3 級	36	5	13	-	9	9
4 級	24	1	7	-	10	6
5 級	13	-	4	-	6	3
6 級	2	-	2	-	-	-
不明	17	4	5	-	5	3
中耳性疾患	152	17	64	3	23	45
1 級	2	2	-	-	-	-
2 級	21	10	4	-	2	5
3 級	24	1	12	2	1	8
4 級	34	1	15	-	7	11
5 級	-	-	-	-	-	-
6 級	62	2	30	1	11	18
不明	9	1	3	-	2	3
内耳性疾患	185	54	64	3	21	43
1 級	14	11	-	1	1	1
2 級	53	34	7	1	4	7
3 級	29	5	13	1	3	7
4 級	28	2	12	-	6	8
5 級	3	-	1	-	1	1
6 級	51	1	26	-	6	18
不明	7	1	5	-	-	1
角膜疾患	95	38	26	2	13	16
1 級	43	28	6	2	1	6
2 級	22	7	8	-	1	6
3 級	10	2	5	-	2	1
4 級	6	-	1	-	4	1
5 級	7	1	2	-	3	1
6 級	6	-	4	-	2	-
不明	1	-	-	-	-	1

疾病の種類 障害の程度	総 数	年金を受給している			年金を受給 していない	回答なし
		障害に起因 する年金の み(1)	障害以外の 理由による 年金のみ(2)	(1),(2)の両年金		
水晶体疾患	115	28	46	2	20	19
1 級	26	15	5	-	2	4
2 級	25	9	8	-	3	5
3 級	12	2	4	1	2	3
4 級	15	-	9	-	4	2
5 級	9	-	6	-	2	1
6 級	17	-	8	1	4	4
不明	11	2	6	-	3	-
網脈絡膜・視神経系性疾患	219	83	62	7	35	32
1 級	85	51	11	2	7	14
2 級	51	28	13	2	3	5
3 級	19	3	8	-	6	2
4 級	18	-	10	1	6	1
5 級	22	-	9	1	9	3
6 級	20	1	9	1	3	6
不明	4	-	2	-	1	1
じん臓疾患	198	95	38	1	32	32
1 級	189	94	36	1	29	29
2 級	-	-	-	-	-	-
3 級	1	-	-	-	1	-
4 級	4	-	1	-	1	2
5 級	-	-	-	-	-	-
6 級	-	-	-	-	-	-
不明	4	1	1	-	1	1
心臓疾患	407	72	142	7	108	78
1 級	230	54	85	6	40	45
2 級	4	-	2	-	2	-
3 級	115	11	38	1	42	23
4 級	47	5	14	-	22	6
5 級	-	-	-	-	-	-
6 級	-	-	-	-	-	-
不明	11	2	3	-	2	4
呼吸器疾患	142	33	47	7	28	27
1 級	19	7	4	1	4	3
2 級	2	2	-	-	-	-
3 級	56	14	15	4	10	13
4 級	28	8	8	1	6	5
5 級	28	-	14	-	8	6
6 級	1	-	1	-	-	-
不明	8	2	5	1	-	-
膀胱疾患	34	4	12	-	8	10
1 級	-	-	-	-	-	-
2 級	-	-	-	-	-	-
3 級	4	1	-	-	2	1
4 級	28	3	11	-	5	9
5 級	-	-	-	-	-	-
6 級	-	-	-	-	-	-
不明	2	-	1	-	1	-

疾病の種類 障害の程度	総 数	年金を受給している			年金を受給 していない	回答なし
		障害に起因 する年金の み(1)	障害以外の 理由による 年金のみ(2)	(1),(2)の両年金		
大腸疾患	52	5	26	1	12	8
1 級	-	-	-	-	-	-
2 級	-	-	-	-	-	-
3 級	1	-	1	-	-	-
4 級	48	5	24	1	11	7
5 級	1	-	-	-	1	-
6 級	-	-	-	-	-	-
不明	2	-	1	-	-	1
小腸疾患	3	-	1	-	2	-
1 級	-	-	-	-	-	-
2 級	-	-	-	-	-	-
3 級	1	-	-	-	1	-
4 級	2	-	1	-	1	-
5 級	-	-	-	-	-	-
6 級	-	-	-	-	-	-
不明	-	-	-	-	-	-
その他の	1,087	253	307	40	229	258
1 級	116	57	26	4	9	20
2 級	162	70	36	5	16	35
3 級	192	63	51	7	33	38
4 級	245	40	69	12	58	66
5 級	202	10	64	8	61	59
6 級	127	6	46	3	42	30
不明	43	7	15	1	10	10
不明	215	62	59	2	44	48
1 級	33	17	6	-	2	8
2 級	53	31	8	1	3	10
3 級	25	9	8	-	3	5
4 級	27	1	10	1	7	8
5 級	18	1	5	-	10	2
6 級	36	-	13	-	12	11
不明	23	3	9	-	7	4
不明	1,068	212	262	25	222	347
1 級	189	64	41	4	26	54
2 級	152	55	31	3	11	52
3 級	193	41	37	5	42	68
4 級	227	25	66	7	54	75
5 級	116	8	31	3	40	34
6 級	101	6	34	-	29	32
不明	90	13	22	3	20	32

第68表 障害に起因する公的年金を受給している身体障害者数,
障害の種類・障害の程度・公的年金の制度別 (複数回答)

障害の種類 障害の程度	国民年金	厚生年金	船員保険	共済組合	恩給法に よる年金	労災補償	その他の 公的年金	回答なし
総 数	954	309	10	38	51	77	40	182
1 級	395	117	1	19	5	13	16	58
2 級	307	70	3	6	6	6	3	52
3 級	131	59	4	7	10	22	10	42
4 級	48	43	2	3	12	24	6	20
5 級	20	6	-	1	8	5	3	5
6 級	11	5	-	1	5	4	1	1
不明	42	9	-	1	5	3	1	4
視 覚 障 害	193	27	-	7	6	2	7	29
1 級	118	19	-	4	2	1	5	16
2 級	59	4	-	2	-	1	-	7
3 級	10	1	-	-	2	-	2	2
4 級	2	-	-	-	1	-	-	1
5 級	-	1	-	-	-	-	-	1
6 級	2	1	-	-	1	-	-	1
不明	2	1	-	1	-	-	-	1
聴覚・言語障害	137	25	-	3	5	-	4	25
1 級	25	4	-	-	-	-	-	2
2 級	82	8	-	1	2	-	2	12
3 級	15	6	-	2	1	-	1	9
4 級	3	3	-	-	-	-	-	1
5 級	-	-	-	-	-	-	-	-
6 級	5	2	-	-	2	-	1	-
不明	7	2	-	-	-	-	-	1
肢体不自由	497	176	7	19	35	71	25	98
1 級	148	45	-	9	-	10	10	19
2 級	166	57	3	3	4	5	1	33
3 級	92	36	4	2	7	21	5	27
4 級	38	27	-	3	10	23	5	15
5 級	20	5	-	1	8	5	3	4
6 級	4	2	-	1	2	4	-	-
不明	29	4	-	-	4	3	1	-
内 部 障 害	127	81	3	9	5	4	4	30
1 級	104	49	1	6	3	2	1	21
2 級	-	1	-	-	-	-	-	-
3 級	14	16	-	3	-	1	2	4
4 級	5	13	2	-	1	1	1	3
5 級	-	-	-	-	-	-	-	-
6 級	-	-	-	-	-	-	-	-
不明	4	2	-	-	1	-	-	2

第69表 障害に起因する公的年金を受給している身体障害者数、
障害の種類・年齢階級・公的年金の制度別（複数回答）

障害の種類 年齢階級	国民年金	厚生年金	船員保険	共済組合	恩給法に よる年金	労災補償	その他の 公的年金	回答なし
総数	954	309	10	38	51	77	40	182
18~19歳	-	-	-	-	-	-	-	-
20~29	58	3	-	1	-	1	2	7
30~39	88	17	1	1	-	3	2	7
40~49	134	63	2	2	1	17	6	14
50~59	187	98	4	12	-	23	8	42
60~64	149	49	1	10	1	13	7	36
65~69	123	38	-	6	11	10	2	39
70歳以上	205	38	1	6	37	9	13	35
不詳	10	3	1	-	1	1	-	2
視覚障害	193	27	-	7	6	2	7	29
18~19歳	-	-	-	-	-	-	-	-
20~29	7	-	-	-	-	-	1	2
30~39	10	1	-	-	-	-	-	-
40~49	24	6	-	-	-	-	-	1
50~59	42	11	-	3	-	1	2	3
60~64	33	3	-	2	-	-	1	6
65~69	22	1	-	-	-	-	2	10
70歳以上	54	5	-	2	6	1	1	6
不詳	1	-	-	-	-	-	-	1
聴覚・言語障害	137	25	-	3	5	-	4	25
18~19歳	-	-	-	-	-	-	-	-
20~29	14	1	-	-	-	-	-	2
30~39	23	1	-	-	-	-	-	-
40~49	26	4	-	-	-	-	-	2
50~59	22	5	-	-	-	-	-	4
60~64	9	4	-	-	-	-	-	6
65~69	11	2	-	3	-	-	-	1
70歳以上	25	8	-	-	5	-	4	9
不詳	7	-	-	-	-	-	-	1
肢体不自由	497	176	7	19	35	71	25	98
18~19歳	-	-	-	-	-	-	-	-
20~29	32	1	-	1	-	1	1	3
30~39	41	10	-	-	-	3	2	5
40~49	61	34	2	1	1	17	6	7
50~59	92	54	4	7	-	22	5	26
60~64	85	25	1	4	1	12	4	20
65~69	74	27	-	2	11	9	-	22
70歳以上	111	23	-	4	22	6	7	15
不詳	1	2	-	-	-	1	-	-
内部障害	127	81	3	9	5	4	4	30
18~19歳	-	-	-	-	-	-	-	-
20~29	5	1	-	-	-	-	-	-
30~39	14	5	1	1	-	-	-	2
40~49	23	19	-	1	-	-	-	4
50~59	31	28	-	2	-	-	1	9
60~64	22	17	-	4	-	1	2	4
65~69	16	8	-	1	-	1	-	6
70歳以上	15	2	1	-	4	2	1	5
不詳	1	1	1	-	1	-	-	-

第70表 障害以外の理由による公的年金を受給している身体障害者数、
障害の種類・障害の程度・公的年金の制度別（複数回答）

障害の種類 障害の程度	国民年金	厚生年金	船員保険	共済組合	恩給法に よる年金	労災補償	その他の 公的年金	回答なし
総数	909	660	15	192	166	8	75	168
1級	174	126	-	46	35	2	18	34
2級	115	76	3	28	21	4	5	17
3級	153	114	-	22	29	-	13	24
4級	195	137	8	35	27	1	18	42
5級	113	79	2	27	22	-	6	20
6級	100	85	1	21	16	1	8	25
不明	59	43	1	13	16	-	7	6
視覚障害	132	77	3	21	22	1	10	18
1級	24	13	-	4	6	-	3	2
2級	29	11	2	6	1	1	2	2
3級	14	10	-	-	4	-	-	4
4級	18	15	1	4	3	-	3	4
5級	15	8	-	1	2	-	-	2
6級	18	15	-	5	2	-	-	4
不明	14	5	-	1	4	-	2	-
聴覚・言語障害	144	78	1	16	19	1	9	32
1級	-	1	-	-	-	-	-	-
2級	12	8	-	3	2	-	-	4
3級	32	17	-	3	4	-	2	4
4級	42	17	-	2	4	-	2	6
5級	2	1	-	1	-	-	-	-
6級	49	27	1	6	5	1	4	17
不明	7	7	-	1	4	-	1	1
肢体不自由	495	380	8	121	107	6	43	80
1級	75	61	-	23	17	2	8	11
2級	72	56	1	18	18	3	3	11
3級	79	55	-	13	17	-	10	8
4級	107	72	5	21	18	1	9	24
5級	96	70	2	25	20	-	6	18
6級	33	43	-	10	9	-	4	4
不明	33	23	-	11	8	-	3	4
内部障害	138	125	3	34	18	-	13	38
1級	75	51	-	19	12	-	7	21
2級	2	1	-	1	-	-	-	-
3級	28	32	-	6	4	-	1	8
4級	28	33	2	8	2	-	4	8
5級	-	-	-	-	-	-	-	-
6級	-	-	-	-	-	-	-	-
不明	5	8	1	-	-	-	1	1

第71表 障害以外の理由による公的年金を受給している身体障害者数、
障害の種類・年齢階級・公的年金の制度別（複数回答）

障害の種類 年齢階級	公的年金の制度別								回答なし
	国民年金	厚生年金	船員保険	共済組合	恩給法による年金	労災補償	その他の公的年金		
総数	909	660	15	192	166	8	75	168	
18～19歳	-	-	-	-	-	-	-	-	-
20～29	-	1	-	-	-	-	-	-	-
30～39	1	-	-	1	-	-	-	1	-
40～49	1	3	-	-	-	-	-	4	-
50～59	4	25	1	4	-	2	2	2	-
60～64	44	103	5	41	2	-	11	25	-
65～69	213	191	2	52	15	1	24	48	-
70歳以上	638	331	7	94	147	5	37	85	-
不詳	8	6	-	-	2	-	1	3	-
視覚障害	132	77	3	21	22	1	10	18	-
18～19歳	-	-	-	-	-	-	-	-	-
20～29	-	-	-	-	-	-	-	-	-
30～39	-	-	-	-	-	-	-	-	-
40～49	-	-	-	-	-	-	-	-	-
50～59	1	4	-	-	-	-	-	-	-
60～64	6	7	1	6	1	-	-	2	-
65～69	18	17	-	2	2	-	2	3	-
70歳以上	105	48	2	13	18	1	8	12	-
不詳	2	1	-	-	1	-	-	1	-
聴覚・言語障害	144	78	1	16	19	1	9	32	-
18～19歳	-	-	-	-	-	-	-	-	-
20～29	-	-	-	-	-	-	-	-	-
30～39	-	-	-	-	-	-	-	-	-
40～49	-	-	-	-	-	-	-	1	-
50～59	1	2	-	-	-	-	1	-	-
60～64	4	2	1	4	-	-	-	4	-
65～69	21	18	-	6	1	-	1	8	-
70歳以上	118	56	-	6	18	1	7	19	-
不詳	-	-	-	-	-	-	-	-	-
肢体不自由	495	380	8	121	107	6	43	80	-
18～19歳	-	-	-	-	-	-	-	-	-
20～29	-	1	-	-	-	-	-	-	-
30～39	-	-	-	1	-	-	-	1	-
40～49	1	3	-	-	-	-	-	3	-
50～59	2	14	1	2	-	2	1	2	-
60～64	28	73	1	23	1	-	10	13	-
65～69	122	106	2	32	12	1	15	25	-
70歳以上	339	181	4	63	93	3	16	35	-
不詳	3	2	-	-	1	-	1	1	-
内部障害	138	125	3	34	18	-	13	38	-
18～19歳	-	-	-	-	-	-	-	-	-
20～29	-	-	-	-	-	-	-	-	-
30～39	1	-	-	-	-	-	-	-	-
40～49	-	-	-	-	-	-	-	-	-
50～59	-	5	-	2	-	-	-	-	-
60～64	6	21	2	8	-	-	1	6	-
65～69	52	50	-	12	-	-	6	12	-
70歳以上	76	46	1	12	18	-	6	19	-
不詳	3	3	-	-	-	-	-	1	-

第72表 身体障害者数、障害の種類・障害の程度・公的手当の受給状況・
公的手当の種類別

障害の種類 障害の程度	総数	手当を受給している			手当を受給していない	回答なし
		国の制度による手当(1)	地方公共団体の制度による手当(2)	(1),(2)の両手当		
総数	5,682	583	353	49	2,676	2,021
1級	1,331	256	132	28	477	438
2級	948	150	72	14	367	345
3級	935	73	62	5	456	339
4級	1,056	53	49	-	577	377
5級	601	19	16	-	359	207
6級	497	12	7	-	282	196
不明	314	20	15	2	158	119
視覚障害	736	96	56	10	348	226
1級	265	51	28	7	98	81
2級	159	27	18	2	62	50
3級	67	9	4	1	32	21
4級	61	1	3	-	43	14
5級	60	1	-	-	42	17
6級	81	3	-	-	44	34
不明	43	4	3	-	27	9
聴覚・言語障害	748	70	19	2	334	323
1級	44	7	-	-	14	23
2級	177	41	5	2	62	67
3級	138	7	6	-	61	64
4級	129	5	4	-	67	53
5級	4	-	-	-	4	-
6級	206	6	3	-	106	91
不明	50	4	1	-	20	25
肢体不自由	3,241	322	186	27	1,566	1,140
1級	521	131	48	12	175	155
2級	605	81	49	10	239	226
3級	516	46	33	3	254	180
4級	666	33	28	-	361	244
5級	537	18	16	-	313	190
6級	210	3	4	-	132	71
不明	186	10	8	2	92	74
内部障害	957	95	92	10	428	332
1級	501	67	56	9	190	179
2級	7	1	-	-	4	2
3級	214	11	19	1	109	74
4級	200	14	14	-	106	66
5級	-	-	-	-	-	-
6級	-	-	-	-	-	-
不明	35	2	3	-	19	11

第73表 身体障害者数、障害の種類・年齢階級・公的手当の受給状況・公的手当の種類別

障害の種類 年齢階級	総数	手当を受給している			手当を受給していない	回答なし
		国の制度による手当(1)	地方公共団体の制度による手当(2)	(1),(2)の両手当		
総数	5,682	583	353	49	2,676	2,021
18~19歳	33	14	1	1	12	5
20~29	149	29	8	1	65	46
30~39	284	46	10	1	137	90
40~49	556	76	45	5	276	154
50~59	974	105	57	11	517	284
60~64	788	68	60	3	386	271
65~69	860	64	60	10	376	350
70歳以上	1,917	170	111	17	884	735
不詳	121	11	1	-	23	86
視覚障害	736	96	56	10	348	226
18~19歳	2	1	-	-	1	-
20~29	15	1	1	-	5	8
30~39	31	1	2	-	20	8
40~49	60	11	8	2	32	7
50~59	115	13	7	2	60	33
60~64	95	10	6	-	52	27
65~69	91	12	14	1	38	26
70歳以上	306	45	18	5	138	100
不詳	21	2	-	-	2	17
聴覚・言語障害	748	70	19	2	334	323
18~19歳	8	4	-	-	2	2
20~29	23	4	1	-	9	9
30~39	39	12	-	-	13	14
40~49	66	7	4	1	25	29
50~59	99	9	2	-	52	36
60~64	54	3	3	-	28	20
65~69	97	2	3	-	40	52
70歳以上	344	26	6	1	161	150
不詳	18	3	-	-	4	11
肢体不自由	3,241	322	186	27	1,566	1,140
18~19歳	22	9	1	1	8	3
20~29	95	21	5	1	43	25
30~39	163	27	6	-	78	52
40~49	330	44	20	1	174	91
50~59	566	61	27	5	311	162
60~64	483	39	36	3	239	166
65~69	496	36	27	6	219	208
70歳以上	1,023	79	63	10	481	390
不詳	63	6	1	-	13	43
内部障害	957	95	92	10	428	332
18~19歳	1	-	-	-	1	-
20~29	16	3	1	-	8	4
30~39	51	6	2	1	26	16
40~49	100	14	13	1	45	27
50~59	194	22	21	4	94	53
60~64	156	16	15	-	67	58
65~69	176	14	16	3	79	64
70歳以上	244	20	24	1	104	95
不詳	19	-	-	-	4	15

第74表 国の制度による手当を受給している身体障害者数、障害の種類・障害の程度・手当の制度別（複数回答）

障害の種類 障害の程度	特別障害者手当	障害児福祉手当	福祉手当 (経過措置分)	特別児童扶養手当	児童扶養手当	児童手当	原爆被爆者介護手当	その他の公的な手当	回答なし
総数	314	30	127	10	10	13	9	69	84
1級	157	15	66	5	5	3	3	24	28
2級	91	4	28	3	3	7	2	11	23
3級	37	6	11	1	-	-	2	10	11
4級	12	5	11	1	1	1	-	13	11
5級	3	-	4	-	1	1	1	4	5
6級	4	-	-	-	-	1	1	3	3
不明	10	-	7	-	-	-	-	4	3
視覚障害	44	7	29	-	1	2	2	11	12
1級	24	5	14	-	-	2	-	7	7
2級	10	2	10	-	1	-	1	2	3
3級	6	-	3	-	-	-	-	1	-
4級	1	-	-	-	-	-	-	-	-
5級	-	-	1	-	-	-	-	-	-
6級	1	-	-	-	-	-	1	-	1
不明	2	-	1	-	-	-	-	1	1
聴覚・言語障害	34	5	14	1	-	4	-	9	8
1級	2	-	4	-	-	-	-	-	1
2級	26	1	6	1	-	4	-	3	5
3級	3	2	-	-	-	-	-	1	1
4級	-	2	1	-	-	-	-	2	-
5級	-	-	-	-	-	-	-	-	-
6級	2	-	-	-	-	-	-	3	1
不明	1	-	3	-	-	-	-	-	-
肢体不自由	191	12	62	9	6	7	5	39	41
1級	96	7	28	5	2	1	1	11	7
2級	54	1	12	2	2	3	1	6	15
3級	23	2	8	1	-	-	2	6	7
4級	7	2	8	1	1	1	-	10	5
5級	3	-	3	-	1	1	1	4	5
6級	1	-	-	-	-	1	-	-	1
不明	7	-	3	-	-	-	-	2	1
内部障害	45	6	22	-	3	-	2	10	23
1級	35	3	20	-	3	-	2	6	13
2級	1	-	-	-	-	-	-	-	-
3級	5	2	-	-	-	-	-	2	3
4級	4	1	2	-	-	-	-	1	6
5級	-	-	-	-	-	-	-	-	-
6級	-	-	-	-	-	-	-	-	-
不明	-	-	-	-	-	-	-	1	1

第75表 国の制度による手当を受給している身体障害者数、障害の種類・年齢階級・手当の制度別（複数回答）

障害の種類 年齢階級	特別 障害者 手当	障害児 福祉手当	福祉手当 (経過措 置分)	特別児童 扶養手当	児童 扶養 手当	児童手当	原爆被爆者 介護手当	その他の 公的な 手当	回答なし
総数	314	30	127	10	10	13	9	69	84
18~19歳	-	4	3	9	-	-	-	2	2
20~29	19	2	6	-	1	-	-	4	2
30~39	25	3	10	1	-	7	-	3	2
40~49	42	6	14	-	5	4	-	6	10
50~59	62	2	27	-	4	2	-	5	19
60~64	33	4	9	-	-	-	3	9	14
65~69	40	1	14	-	-	-	1	10	12
70歳以上	87	8	41	-	-	-	5	29	21
不詳	6	-	3	-	-	-	-	1	2
視覚障害	44	7	29	-	1	2	2	11	12
18~19歳	-	1	-	-	-	-	-	-	-
20~29	-	-	1	-	-	-	-	-	-
30~39	-	-	-	-	-	-	-	-	1
40~49	8	1	2	-	-	1	-	-	2
50~59	8	1	3	-	1	1	-	-	1
60~64	1	1	3	-	-	-	1	3	1
65~69	4	-	4	-	-	-	-	3	3
70歳以上	22	3	15	-	-	-	1	5	4
不詳	1	-	1	-	-	-	-	-	-
聴覚・言語障害	34	5	14	1	-	4	-	9	8
18~19歳	-	1	-	-	-	-	-	2	1
20~29	4	-	-	-	-	-	-	-	-
30~39	7	1	2	1	-	2	-	2	-
40~49	2	1	3	-	-	2	-	-	-
50~59	6	-	2	-	-	-	-	-	1
60~64	-	1	1	-	-	-	-	-	1
65~69	2	-	-	-	-	-	-	-	-
70歳以上	10	1	6	-	-	-	-	5	5
不詳	3	-	-	-	-	-	-	-	-
肢体不自由	191	12	62	9	6	7	5	39	41
18~19歳	-	2	3	9	-	-	-	-	1
20~29	14	1	5	-	1	-	-	4	1
30~39	15	2	4	-	-	5	-	1	1
40~49	24	3	5	-	3	1	-	5	7
50~59	33	1	17	-	2	1	-	5	10
60~64	26	1	3	-	-	-	1	6	5
65~69	25	-	8	-	-	-	1	4	7
70歳以上	52	2	15	-	-	-	3	13	7
不詳	2	-	2	-	-	-	-	1	2
内部障害	45	6	22	-	3	-	2	10	23
18~19歳	-	-	-	-	-	-	-	-	-
20~29	1	1	-	-	-	-	-	-	1
30~39	3	-	4	-	-	-	-	-	-
40~49	8	1	4	-	2	-	-	1	1
50~59	15	-	5	-	1	-	-	-	7
60~64	6	1	2	-	-	-	1	-	7
65~69	9	1	2	-	-	-	-	3	2
70歳以上	3	2	5	-	-	-	1	6	5
不詳	-	-	-	-	-	-	-	-	-

第76表 身体障害者数、障害の種類・就業の有無別

障害の種類	総数	就業	不就業	回答なし
総数	5,682	1,866	3,613	203
視覚障害	736	201	514	21
聴覚・言語障害	748	306	409	33
聴覚障害	673	282	360	31
平衡機能障害	10	4	6	-
音声, 言語, 機能障害	65	20	43	2
肢体不自由	3,241	1,049	2,077	115
上肢切断	232	134	89	9
上肢機能障害	825	229	567	29
不肢切断	119	57	55	7
不肢機能障害	1,097	408	647	42
体幹機能障害	380	82	291	7
脳原性全身性運動機能障害	99	16	79	4
全身性(多肢及び体幹)運動機能障害	489	123	349	17
上肢機能障害	199	50	142	7
下肢機能障害	176	51	120	5
体幹機能障害	114	22	87	5
内部障害	957	310	613	34
心臓機能障害	482	163	305	14
呼吸器機能障害	131	27	98	6
じん臓機能障害	220	75	136	9
ぼうこう・直腸機能障害	123	45	73	5
小腸機能障害	1	-	1	-

第77表 身体障害者数, 障害の種類・障害の程度・就業の有無別

障害の種類 障害の程度	総数	就業	不就業	回答なし
総数	5,682	1,866	3,613	203
1 級	1,331	290	1,000	41
2 級	948	223	685	40
3 級	935	313	592	30
4 級	1,056	443	576	37
5 級	601	307	279	15
6 級	497	220	257	20
不明	314	70	224	20
視覚障害	736	201	514	21
1 級	265	75	180	10
2 級	159	30	125	4
3 級	67	11	56	—
4 級	61	20	41	—
5 級	60	24	34	2
6 級	81	30	47	4
不明	43	11	31	1
聴覚・言語障害	748	306	409	33
1 級	44	25	17	2
2 級	177	89	80	8
3 級	138	50	80	8
4 級	129	44	83	2
5 級	4	1	3	—
6 級	206	83	111	12
不明	50	14	35	1
肢体不自由	3,241	1,049	2,077	115
1 級	521	41	468	12
2 級	605	103	474	28
3 級	516	179	322	15
4 級	666	303	335	28
5 級	537	282	242	13
6 級	210	107	99	4
不明	186	34	137	15
内部障害	957	310	613	34
1 級	501	149	335	17
2 級	7	1	6	—
3 級	214	73	134	7
4 級	200	76	117	7
5 級	—	—	—	—
6 級	—	—	—	—
不明	35	11	21	3

第78表 就業している身体障害者数, 障害の種類・障害の程度・年齢階級別

障害の種類 障害の程度	総数	18—19歳	20—29歳	30—39歳	40—49歳	50—59歳	60—64歳	65歳以上	不詳
総数	1,866	7	85	161	323	481	250	527	32
1 級	290	2	19	31	65	80	39	53	1
2 級	223	1	23	29	41	53	25	47	4
3 級	313	—	11	22	61	84	35	93	7
4 級	443	2	16	36	74	111	61	138	5
5 級	307	1	10	20	51	81	51	82	11
6 級	220	1	4	16	20	53	33	90	3
不明	70	—	2	7	11	19	6	24	1
視覚障害	201	1	10	20	28	51	32	51	8
1 級	75	1	5	5	12	20	18	14	—
2 級	30	—	4	2	6	8	5	4	1
3 級	11	—	—	—	1	3	1	4	2
4 級	20	—	1	1	4	3	3	8	—
5 級	24	—	—	5	2	8	1	4	4
6 級	30	—	—	3	2	7	4	13	1
不明	11	—	—	4	1	2	—	4	—
聴覚・言語障害	306	1	15	22	45	65	29	126	3
1 級	25	—	1	3	10	7	2	2	—
2 級	89	—	11	13	15	16	9	23	2
3 級	50	—	2	1	9	3	6	28	1
4 級	44	—	1	2	5	12	1	23	—
5 級	1	—	—	—	—	—	1	—	—
6 級	83	1	—	2	5	22	10	43	—
不明	14	—	—	1	1	5	—	7	—
肢体不自由	1,049	5	50	95	191	267	146	278	17
1 級	41	1	9	6	12	5	4	3	1
2 級	103	1	8	14	19	29	11	20	1
3 級	179	—	4	19	34	57	19	44	2
4 級	303	2	13	29	60	69	40	87	3
5 級	282	1	10	15	49	73	49	78	7
6 級	107	—	4	11	13	24	19	34	2
不明	34	—	2	1	4	10	4	12	1
内部障害	310	—	10	24	59	98	43	72	4
1 級	149	—	4	17	31	48	15	34	—
2 級	1	—	—	—	1	—	—	—	—
3 級	73	—	5	2	17	21	9	17	2
4 級	76	—	1	4	5	27	17	20	2
5 級	—	—	—	—	—	—	—	—	—
6 級	—	—	—	—	—	—	—	—	—
不明	11	—	—	1	5	2	2	1	—

第79表 就業している身体障害者数，性・障害の種類・職業別

性・障害の種類	総数	農業、林業、漁業	運輸、通信	事務	管理的職業	販売	あんま、マッサージ、はり、きゅう	専門的、技術的職業	サービス職業	技能工、採掘、製造、建設及び労務	保安職業	その他	回答なし
総数	1,866	443	28	151	98	127	68	184	112	317	18	200	120
視覚障害	201	44	1	3	6	8	65	17	13	18	—	18	8
聴覚障害	282	112	2	10	4	11	—	16	12	64	—	28	23
平衡機能障害	4	1	—	—	—	1	—	—	1	—	—	—	1
音声、言語機能障害	20	6	—	1	2	2	—	3	2	4	—	—	—
上肢切断	134	36	2	7	6	5	—	10	6	46	1	9	4
上肢機能障害	229	62	6	14	12	20	—	23	12	38	5	24	13
下肢切断	57	9	—	1	3	6	—	9	8	9	1	6	5
下肢機能障害	408	83	7	39	21	31	3	45	22	65	4	56	32
体幹機能障害	82	21	—	10	5	3	—	6	8	13	1	10	5
脳原性全身性運動機能障害	16	3	—	—	—	—	—	2	—	2	—	7	2
全身性(多肢及び体幹)運動機能障害	123	21	5	18	4	14	—	13	4	18	3	9	14
上肢機能障害	50	8	4	7	2	5	—	3	2	6	3	4	6
下肢機能障害	51	8	1	9	1	7	—	6	1	9	—	3	6
体幹機能障害	22	5	—	2	1	2	—	4	1	3	—	2	2
心臓機能障害	163	23	2	19	20	12	—	20	16	24	1	18	8
呼吸器機能障害	27	5	—	1	1	6	—	3	1	2	—	5	3
じん臓機能障害	75	8	—	18	9	5	—	11	4	9	1	8	2
ぼうこう・直腸機能障害	45	9	3	10	3	3	—	6	3	5	1	2	—
小腸機能障害	—	—	—	—	—	—	—	—	—	—	—	—	—
男	1,306	313	24	92	90	93	48	143	72	245	18	109	59
視覚障害	144	31	—	2	6	6	47	13	10	16	—	9	4
聴覚障害	180	70	2	5	4	8	—	11	6	48	—	15	11
平衡機能障害	4	1	—	—	—	1	—	—	1	—	—	—	1
音声、言語機能障害	15	3	—	1	2	2	—	3	1	3	—	—	—
上肢切断	104	25	2	7	8	4	—	8	5	36	1	6	2
上肢機能障害	180	53	5	9	10	17	—	19	7	33	5	14	8
下肢切断	46	8	—	1	3	5	—	8	7	8	1	2	3
下肢機能障害	251	59	6	17	19	16	1	32	9	46	4	29	13
体幹機能障害	58	16	—	6	5	3	—	4	4	12	1	5	2
脳原性全身性運動機能障害	13	3	—	—	—	—	—	2	—	2	—	4	2
全身性(多肢及び体幹)運動機能障害	87	18	5	9	3	11	—	11	4	11	3	5	7
上肢機能障害	37	6	4	5	1	5	—	2	2	4	3	2	3
下肢機能障害	32	7	1	3	1	4	—	5	1	6	—	1	3
体幹機能障害	18	5	—	1	1	2	—	4	1	1	—	2	1
心臓機能障害	109	9	1	12	19	10	—	15	12	16	1	11	3
呼吸器機能障害	20	5	—	1	1	4	—	3	—	2	—	2	2
じん臓機能障害	59	7	—	15	7	3	—	9	3	7	1	6	1
ぼうこう・直腸機能障害	36	5	3	7	3	3	—	5	3	5	1	1	—
小腸機能障害	—	—	—	—	—	—	—	—	—	—	—	—	—

性・障害の種類	総数	農業、林業、漁業	運輸、通信	事務	管理的職業	販売	あんま、マッサージ、はり、きゅう	専門的、技術的職業	サービス職業	技能工、採掘、製造、建設及び労務	保安職業	その他	回答なし
女	521	117	4	58	6	33	20	38	40	64	—	87	54
視覚障害	51	11	1	1	—	2	18	4	3	1	—	9	1
聴覚障害	98	39	—	5	—	3	—	4	6	16	—	13	12
平衡機能障害	—	—	—	—	—	—	—	—	—	—	—	—	—
音声、言語機能障害	4	2	—	—	—	—	—	—	1	1	—	—	—
上肢切断	28	10	—	—	—	1	—	2	1	9	—	3	2
上肢機能障害	44	7	1	5	1	3	—	4	5	4	—	10	4
下肢切断	8	1	—	—	—	1	—	—	1	1	—	2	2
下肢機能障害	151	22	1	22	2	14	2	13	13	18	—	27	17
体幹機能障害	21	4	—	3	—	—	—	2	4	1	—	4	3
脳原性全身性運動機能障害	2	—	—	—	—	—	—	—	—	—	—	2	—
全身性(多肢及び体幹)運動機能障害	33	2	—	9	1	3	—	2	—	5	—	4	7
上肢機能障害	12	1	—	2	1	—	—	1	—	2	—	2	3
下肢機能障害	18	1	—	6	—	3	—	1	—	2	—	2	3
体幹機能障害	3	—	—	1	—	—	—	—	—	1	—	—	1
心臓機能障害	51	14	1	7	1	2	—	5	4	6	—	7	4
呼吸器機能障害	7	—	—	—	—	2	—	—	1	—	—	3	1
じん臓機能障害	15	1	—	3	1	2	—	2	1	2	—	2	1
ぼうこう・直腸機能障害	8	4	—	3	—	—	—	—	—	—	—	1	—
小腸機能障害	—	—	—	—	—	—	—	—	—	—	—	—	—
不詳	39	13	—	1	2	1	—	3	—	8	—	4	7
視覚障害	6	2	—	—	—	—	—	—	—	1	—	—	3
聴覚障害	4	3	—	—	—	—	—	1	—	—	—	—	—
平衡機能障害	—	—	—	—	—	—	—	—	—	—	—	—	—
音声、言語機能障害	1	1	—	—	—	—	—	—	—	—	—	—	—
上肢切断	2	1	—	—	—	—	—	—	—	1	—	—	—
上肢機能障害	5	2	—	—	1	—	—	—	—	1	—	—	1
下肢切断	3	—	—	—	—	—	—	1	—	—	—	2	—
下肢機能障害	6	2	—	—	—	1	—	—	—	1	—	—	2
体幹機能障害	3	1	—	1	—	—	—	—	—	—	—	1	—
脳原性全身性運動機能障害	1	—	—	—	—	—	—	—	—	—	—	1	—
全身性(多肢及び体幹)運動機能障害	3	1	—	—	—	—	—	—	—	2	—	—	—
上肢機能障害	1	1	—	—	—	—	—	—	—	—	—	—	—
下肢機能障害	1	—	—	—	—	—	—	—	—	1	—	—	—
体幹機能障害	1	—	—	—	—	—	—	—	—	1	—	—	—
心臓機能障害	3	—	—	—	—	—	—	—	—	2	—	—	1
呼吸器機能障害	—	—	—	—	—	—	—	—	—	—	—	—	—
じん臓機能障害	1	—	—	—	1	—	—	—	—	—	—	—	—
ぼうこう・直腸機能障害	1	—	—	—	—	—	—	1	—	—	—	—	—
小腸機能障害	—	—	—	—	—	—	—	—	—	—	—	—	—

第80表 就業している身体障害者数,就業形態・障害の種類(重複障害一再掲)別

就業形態	総数	視覚障害	聴覚障害	肢体不自由	内部障害	(再掲)重複障害
総数	1,866	201	306	1,049	310	35
自営業主	463	76	54	259	74	13
家族従業者	256	27	66	126	37	7
会社,団体の役員	158	7	30	86	35	3
一般常雇者	514	47	78	293	96	4
臨時雇	94	8	13	52	21	2
日々雇い入れ	65	10	7	41	7	2
内職	88	5	16	55	12	2
その他	87	8	12	53	14	1
回答なし	141	13	30	84	14	1

第81表 就業している身体障害者数,障害の種類・就労日数・職業別

障害の種類 就労日数	総数	農業,林業,漁業	運輸,通信	事務	管理的職業	販売	あんま,マッサージ,はり,きゅう	専門的,技術的職業	サービス職業	技能工,採掘,製造,建設及び労務	保安職業	その他	回答なし
総数	1,866	443	28	151	98	127	68	184	112	317	18	200	120
10日以内	208	105	2	8	7	7	9	10	10	21	2	21	6
11日~15日	195	76	1	12	7	9	6	11	5	26	2	30	10
16日~20日	273	54	1	19	7	14	17	24	20	60	1	37	19
21日以上	873	103	22	100	62	80	28	120	68	179	12	77	22
回答なし	317	105	2	12	15	17	8	19	9	31	1	35	63
視覚障害	201	44	1	3	6	8	65	17	13	18	—	18	8
10日以内	24	9	—	—	—	—	9	2	2	1	—	1	—
11日~15日	24	8	—	2	—	1	6	1	1	3	—	1	1
16日~20日	45	10	—	—	—	1	17	1	2	7	—	6	1
21日以上	79	8	1	1	6	4	25	13	7	5	—	7	2
回答なし	29	9	—	—	—	2	8	—	1	2	—	3	4
聴覚・言語障害	306	119	2	11	6	14	—	19	15	68	—	28	24
10日以内	33	23	—	1	—	1	—	—	1	3	—	3	1
11日~15日	34	20	—	—	1	—	—	2	1	2	—	6	2
16日~20日	50	16	—	4	—	3	—	2	2	15	—	5	3
21日以上	126	29	2	5	4	8	—	12	10	44	—	9	3
回答なし	63	31	—	1	1	2	—	3	1	4	—	5	15
肢体不自由	1,049	235	20	89	53	79	3	108	60	191	15	121	75
10日以内	114	57	2	6	3	4	—	6	4	12	1	14	5
11日~15日	101	40	1	4	2	7	—	4	2	14	2	18	7
16日~20日	136	22	1	9	5	9	—	14	9	31	1	23	12
21日以上	514	61	14	64	33	49	3	70	38	112	10	44	16
回答なし	184	55	2	6	10	10	—	14	7	22	1	22	35
内部障害	310	45	5	48	33	26	—	40	24	40	3	33	13
10日以内	37	16	—	1	4	2	—	2	3	5	1	3	—
11日~15日	36	8	—	6	4	1	—	4	1	7	—	5	—
16日~20日	42	6	—	6	2	1	—	7	7	7	—	3	3
21日以上	154	5	5	30	19	19	—	25	13	18	2	17	1
回答なし	41	10	—	5	4	3	—	2	—	3	—	5	9

第82表 就業している身体障害者数,障害の種類・就労日数・年齢階級別

障害の種類 就労日数	総数	18-19歳	20-29歳	30-39歳	40-49歳	50-59歳	60-64歳	65歳以上	回答なし
総数	1,866	7	85	161	323	481	250	527	32
10日以内	208	—	2	4	12	32	44	112	2
11日~15日	195	1	7	11	26	38	38	74	—
16日~20日	273	2	14	22	48	68	51	62	6
21日以上	873	4	55	105	200	267	77	154	11
回答なし	317	—	7	19	37	76	40	125	13
視覚障害	201	1	10	20	28	51	32	51	8
10日以内	24	—	—	1	2	5	4	12	—
11日~15日	24	—	1	1	3	6	5	8	—
16日~20日	45	—	2	3	4	12	13	9	2
21日以上	79	1	5	14	18	21	7	12	1
回答なし	29	—	2	1	1	7	3	10	5
聴覚・言語障害	306	1	15	22	45	65	29	126	3
10日以内	33	—	—	—	2	4	3	24	—
11日~15日	34	1	—	—	5	5	4	19	—
16日~20日	50	—	4	4	6	13	6	16	1
21日以上	126	—	10	15	25	35	6	34	1
回答なし	63	—	1	3	7	8	10	33	1
肢体不自由	1,049	5	50	95	191	267	146	278	17
10日以内	114	—	2	1	3	18	28	60	2
11日~15日	101	—	5	8	9	18	23	38	—
16日~20日	136	2	7	10	28	33	24	30	2
21日以上	514	3	33	62	124	150	50	84	8
回答なし	184	—	3	14	27	48	21	66	5
内部障害	310	—	10	24	59	98	43	72	4
10日以内	37	—	—	2	5	5	9	16	—
11日~15日	36	—	1	2	9	9	6	9	—
16日~20日	42	—	1	5	10	10	8	7	1
21日以上	154	—	7	14	33	61	14	24	1
回答なし	41	—	1	1	2	13	6	16	2

第83表 就業している身体障害者数, 障害の種類・就労日数・月収入金額階級別

障害の種類 就労日数	総 数	月収入金額階級別											回答なし
		1円以上 3万円未 満	3万円以 上7万円 未満	7万円以 上11万円 未満	11万円以 上15万円 未満	15万円以 上19万円 未満	19万円以 上23万円 未満	23万円以 上25万円 未満	25万円以 上30万円 未満	30万円以 上50万円 未満	50万円以 上		
総 数	1,866	254	176	247	158	167	117	54	105	136	66	386	
10日以内	208	87	27	21	3	3	2	2	1	2	3	57	
11日~15日	195	51	43	36	10	10	2	1	3	2	—	37	
16日~20日	273	41	44	65	24	22	15	5	10	9	6	32	
21日以上	873	49	38	104	109	118	86	41	85	112	47	84	
回答なし	317	26	24	21	12	14	12	5	6	11	10	176	
視 覚 障 害	201	30	25	35	19	16	11	6	9	8	3	39	
10日以内	24	12	1	3	1	—	—	2	—	—	—	5	
11日~15日	24	3	5	8	—	1	—	—	—	—	—	7	
16日~20日	45	5	9	15	5	3	3	1	2	—	—	2	
21日以上	79	6	5	8	13	12	6	3	7	8	3	8	
回答なし	29	4	5	1	—	—	2	—	—	—	—	17	
聴覚・言語障害	306	47	27	43	21	23	16	8	16	2	6	97	
10日以内	33	13	2	3	—	—	—	—	—	—	—	15	
11日~15日	34	16	6	3	1	1	—	—	—	—	—	7	
16日~20日	50	4	11	16	4	4	2	1	—	—	1	7	
21日以上	126	12	4	18	15	16	13	5	15	2	4	22	
回答なし	63	2	4	3	1	2	1	2	1	—	1	46	
肢 体 不 自 由	1,049	146	97	141	97	103	69	31	53	75	36	201	
10日以内	114	51	19	11	1	1	2	—	—	1	2	26	
11日~15日	101	25	24	18	7	4	1	—	1	—	—	21	
16日~20日	136	28	19	28	9	11	10	2	6	5	1	17	
21日以上	514	28	23	70	69	77	48	27	44	61	26	41	
回答なし	184	14	12	14	11	10	8	2	2	8	7	96	
内 部 障 害	310	31	27	28	21	25	21	9	27	51	21	49	
10日以内	37	11	5	4	1	2	—	—	1	1	1	11	
11日~15日	36	7	8	7	2	4	1	1	2	2	—	2	
16日~20日	42	4	5	6	6	4	—	1	2	4	4	6	
21日以上	154	3	6	8	12	13	19	6	19	41	14	13	
回答なし	41	6	3	3	—	2	1	1	3	3	2	17	

第84表 就業している身体障害者数, 職業・月収入金額・年齢階級別

職 業 月 収 入 金 額	総 数	年齢階級別								不詳
		18-19歳	20-29歳	30-39歳	40-49歳	50-59歳	60-64歳	65歳以上		
総 数	1,866	7	85	161	323	481	250	527	32	
1円以上3万円未満	254	1	11	11	25	38	41	123	4	
3万円以上7万円未満	176	2	6	12	29	40	28	55	4	
7万円以上11万円未満	247	—	13	16	43	74	47	51	3	
11万円以上15万円未満	158	3	21	19	29	35	17	33	1	
15万円以上19万円未満	167	1	12	33	29	52	13	23	4	
19万円以上23万円未満	117	—	8	16	28	35	16	13	1	
23万円以上25万円未満	54	—	—	6	18	21	6	3	—	
25万円以上30万円未満	105	—	1	21	30	35	6	12	—	
30万円以上50万円未満	136	—	1	11	48	50	14	12	—	
50万円以上	66	—	—	4	12	26	12	11	1	
回答なし	386	—	12	12	32	75	50	191	14	
農 業, 林 業, 漁 業	443	1	1	1	15	68	74	274	9	
1円以上3万円未満	120	—	—	—	3	10	20	84	3	
3万円以上7万円未満	30	—	—	—	1	9	5	14	1	
7万円以上11万円未満	27	—	—	—	2	3	11	11	—	
11万円以上15万円未満	15	—	1	—	2	5	1	6	—	
15万円以上19万円未満	15	1	—	—	—	3	3	7	1	
19万円以上23万円未満	9	—	—	—	2	2	2	3	—	
23万円以上25万円未満	4	—	—	—	—	3	1	—	—	
25万円以上30万円未満	2	—	—	—	—	2	—	—	—	
30万円以上50万円未満	4	—	—	—	—	1	1	2	—	
50万円以上	7	—	—	—	1	—	2	4	—	
回答なし	210	—	—	1	4	30	28	143	4	
運 輸, 通 信	28	—	—	5	8	7	5	3	—	
1円以上3万円未満	—	—	—	—	—	—	—	—	—	
3万円以上7万円未満	1	—	—	—	—	—	1	—	—	
7万円以上11万円未満	2	—	—	—	—	—	1	1	—	
11万円以上15万円未満	—	—	—	—	—	—	—	—	—	
15万円以上19万円未満	3	—	—	1	—	1	1	—	—	
19万円以上23万円未満	4	—	—	—	1	2	1	—	—	
23万円以上25万円未満	1	—	—	—	—	1	—	—	—	
25万円以上30万円未満	8	—	—	3	4	1	—	—	—	
30万円以上50万円未満	6	—	—	1	3	1	1	—	—	
50万円以上	1	—	—	—	—	1	—	—	—	
回答なし	2	—	—	—	—	—	—	2	—	
事 務	151	—	16	24	41	44	12	12	2	
1円以上3万円未満	3	—	—	—	—	—	1	2	—	
3万円以上7万円未満	11	—	1	3	3	3	—	1	—	
7万円以上11万円未満	16	—	—	5	4	3	3	1	—	
11万円以上15万円未満	18	—	6	3	3	3	1	2	—	
15万円以上19万円未満	26	—	5	6	3	8	—	3	1	
19万円以上23万円未満	17	—	2	3	3	6	2	1	—	
23万円以上25万円未満	4	—	—	1	3	—	—	—	—	
25万円以上30万円未満	11	—	1	1	4	5	—	—	—	
30万円以上50万円未満	28	—	—	2	13	11	2	—	—	
50万円以上	6	—	—	—	2	1	1	1	1	
回答なし	11	—	1	—	3	4	2	1	—	

職業 月収入金額	総数	18-19歳	20-29歳	30-39歳	40-49歳	50-59歳	60-64歳	65歳以上	不詳
管理的職業	98	—	—	4	23	26	21	24	—
1円以上3万円未満	3	—	—	—	2	—	1	—	—
3万円以上7万円未満	2	—	—	—	—	—	—	2	—
7万円以上11万円未満	8	—	—	—	2	1	1	4	—
11万円以上15万円未満	3	—	—	1	—	—	1	1	—
15万円以上19万円未満	5	—	—	—	1	1	1	2	—
19万円以上23万円未満	5	—	—	—	—	—	3	2	—
23万円以上25万円未満	5	—	—	—	3	—	1	1	—
25万円以上30万円未満	10	—	—	1	4	2	1	2	—
30万円以上50万円未満	27	—	—	1	6	11	4	5	—
50万円以上	26	—	—	1	4	11	6	4	—
回答なし	4	—	—	—	1	—	2	1	—
販売	127	—	3	10	17	46	13	38	—
1円以上3万円未満	13	—	—	—	—	4	3	6	—
3万円以上7万円未満	18	—	—	—	2	4	5	7	—
7万円以上11万円未満	19	—	1	—	3	11	1	3	—
11万円以上15万円未満	14	—	1	1	4	4	—	4	—
15万円以上19万円未満	10	—	—	3	2	3	—	2	—
19万円以上23万円未満	13	—	1	3	2	3	2	2	—
23万円以上25万円未満	6	—	—	—	1	4	—	1	—
25万円以上30万円未満	11	—	—	—	2	7	—	2	—
30万円以上50万円未満	8	—	—	2	1	3	1	1	—
50万円以上	1	—	—	—	—	1	—	—	—
回答なし	14	—	—	1	—	2	1	10	—
あんま、マッサージ、はり、きゅう	68	—	6	7	13	15	16	8	3
1円以上3万円未満	10	—	—	1	3	2	1	3	—
3万円以上7万円未満	12	—	—	—	2	2	5	3	—
7万円以上11万円未満	14	—	2	2	1	3	3	2	1
11万円以上15万円未満	14	—	2	2	2	3	4	—	1
15万円以上19万円未満	5	—	2	1	1	1	—	—	—
19万円以上23万円未満	4	—	—	—	2	2	—	—	—
23万円以上25万円未満	—	—	—	—	—	—	—	—	—
25万円以上30万円未満	1	—	—	—	—	—	1	—	—
30万円以上50万円未満	2	—	—	—	2	—	—	—	—
50万円以上	—	—	—	—	—	—	—	—	—
回答なし	6	—	—	1	—	2	2	—	1
専門的、技術的職業	184	1	12	34	43	52	17	21	4
1円以上3万円未満	9	—	1	1	1	2	—	4	—
3万円以上7万円未満	11	—	—	3	2	4	—	1	1
7万円以上11万円未満	16	—	2	—	4	2	3	4	1
11万円以上15万円未満	22	1	5	5	2	5	1	3	—
15万円以上19万円未満	24	—	2	6	5	5	—	5	1
19万円以上23万円未満	11	—	1	2	4	2	2	—	—
23万円以上25万円未満	10	—	—	1	6	2	1	—	—
25万円以上30万円未満	20	—	—	9	6	3	—	2	—
30万円以上50万円未満	28	—	1	4	7	11	4	1	—
50万円以上	12	—	—	1	2	7	2	—	—
回答なし	21	—	—	2	4	9	4	1	1

職業 月収入金額	総数	18-19歳	20-29歳	30-39歳	40-49歳	50-59歳	60-64歳	65歳以上	不詳
サービス職業	112	—	11	10	26	27	13	24	1
1円以上3万円未満	10	—	—	—	3	1	3	3	—
3万円以上7万円未満	14	—	1	2	4	3	1	3	—
7万円以上11万円未満	23	—	3	2	5	6	2	4	1
11万円以上15万円未満	16	—	2	1	5	1	2	5	—
15万円以上19万円未満	9	—	—	—	2	5	2	—	—
19万円以上23万円未満	11	—	3	1	3	2	—	2	—
23万円以上25万円未満	4	—	—	—	—	3	1	—	—
25万円以上30万円未満	8	—	—	3	—	2	1	2	—
30万円以上50万円未満	5	—	—	—	2	2	—	1	—
50万円以上	1	—	—	—	—	—	1	—	—
回答なし	11	—	2	1	2	2	—	4	—
技能工、採掘、製造、建設及び労務	317	3	14	41	70	110	39	36	4
1円以上3万円未満	14	—	3	2	2	3	3	1	—
3万円以上7万円未満	32	1	1	2	5	6	6	9	2
7万円以上11万円未満	65	—	2	6	11	24	10	12	—
11万円以上15万円未満	29	2	2	3	5	7	5	5	—
15万円以上19万円未満	48	—	2	10	11	18	5	1	1
19万円以上23万円未満	31	—	—	6	8	11	4	2	—
23万円以上25万円未満	15	—	—	4	3	6	1	1	—
25万円以上30万円未満	28	—	—	3	9	11	2	3	—
30万円以上50万円未満	19	—	—	1	9	8	1	—	—
50万円以上	5	—	—	1	2	2	—	—	—
回答なし	31	—	4	3	5	14	2	2	1
保安職業	18	—	—	—	3	4	6	5	—
1円以上3万円未満	1	—	—	—	—	—	1	—	—
3万円以上7万円未満	2	—	—	—	—	—	1	1	—
7万円以上11万円未満	5	—	—	—	—	1	3	1	—
11万円以上15万円未満	7	—	—	—	2	2	1	2	—
15万円以上19万円未満	2	—	—	—	—	1	—	1	—
19万円以上23万円未満	—	—	—	—	—	—	—	—	—
23万円以上25万円未満	1	—	—	—	1	—	—	—	—
25万円以上30万円未満	—	—	—	—	—	—	—	—	—
30万円以上50万円未満	—	—	—	—	—	—	—	—	—
50万円以上	—	—	—	—	—	—	—	—	—
回答なし	—	—	—	—	—	—	—	—	—
その他	200	1	14	18	45	51	22	45	4
1円以上3万円未満	46	1	4	5	8	9	5	13	1
3万円以上7万円未満	30	—	2	1	9	7	4	7	—
7万円以上11万円未満	36	—	2	1	9	11	8	5	—
11万円以上15万円未満	17	—	2	3	3	4	1	4	—
15万円以上19万円未満	12	—	1	4	2	3	—	2	—
19万円以上23万円未満	7	—	1	1	2	3	—	—	—
23万円以上25万円未満	3	—	—	—	1	1	1	—	—
25万円以上30万円未満	4	—	—	1	1	2	—	—	—
30万円以上50万円未満	8	—	—	—	4	2	—	2	—
50万円以上	6	—	—	1	1	3	—	1	—
回答なし	31	—	2	1	5	6	3	11	3

第85表 就業している身体障害者数, 障害の種類・月収入金額・年齢階級別

職業 月収入金額	総数	18-19歳	20-29歳	30-39歳	40-49歳	50-59歳	60-64歳	65歳以上	不詳
回答なし	120	1	8	7	19	31	12	37	5
1円以上3万円未満	25	—	3	2	3	7	3	7	—
3万円以上7万円未満	13	1	1	1	1	2	—	7	—
7万円以上11万円未満	16	—	1	—	2	9	1	3	—
11万円以上15万円未満	3	—	—	—	1	1	—	1	—
15万円以上19万円未満	8	—	—	2	2	3	1	—	—
19万円以上23万円未満	5	—	—	—	1	2	—	1	1
23万円以上25万円未満	1	—	—	—	—	1	—	—	—
25万円以上30万円未満	2	—	—	—	—	—	1	1	—
30万円以上50万円未満	1	—	—	—	1	—	—	—	—
50万円以上	1	—	—	—	—	—	—	1	—
回答なし	45	—	3	2	8	6	6	16	4

障害の種類 月収入金額	総数	18-19歳	20-29歳	30-39歳	40-49歳	50-59歳	60-64歳	65歳以上	不詳
総数	1,866	7	85	161	323	481	250	527	32
1円以上3万円未満	254	1	11	11	25	38	41	123	4
3万円以上7万円未満	176	2	6	12	29	40	28	55	4
7万円以上11万円未満	247	—	13	16	43	74	47	51	3
11万円以上15万円未満	158	3	21	19	29	35	17	33	1
15万円以上19万円未満	167	1	12	33	29	52	13	23	4
19万円以上23万円未満	117	—	8	16	28	35	16	13	1
23万円以上25万円未満	54	—	—	6	18	21	6	3	—
25万円以上30万円未満	105	—	1	21	30	35	6	12	—
30万円以上50万円未満	136	—	1	11	48	50	14	12	—
50万円以上	66	—	—	4	12	26	12	11	1
回答なし	386	—	12	12	32	75	50	191	14
視覚障害	201	1	10	20	28	51	32	51	8
1円以上3万円未満	30	—	—	1	3	4	6	15	1
3万円以上7万円未満	25	1	1	1	2	6	7	6	1
7万円以上11万円未満	35	—	3	3	4	14	5	4	2
11万円以上15万円未満	19	—	2	4	2	5	5	1	—
15万円以上19万円未満	16	—	2	3	2	6	1	2	—
19万円以上23万円未満	11	—	2	—	2	3	1	2	1
23万円以上25万円未満	6	—	—	1	3	2	—	—	—
25万円以上30万円未満	9	—	—	4	3	—	1	1	—
30万円以上50万円未満	8	—	—	—	5	2	—	1	—
50万円以上	3	—	—	1	—	1	—	1	—
回答なし	39	—	—	2	2	8	6	18	3
聴覚・言語障害	306	1	15	22	45	65	29	126	3
1円以上3万円未満	47	—	1	—	3	6	8	29	—
3万円以上7万円未満	27	—	2	—	5	8	2	10	—
7万円以上11万円未満	43	—	—	5	4	15	3	16	—
11万円以上15万円未満	21	—	8	1	3	5	1	3	—
15万円以上19万円未満	23	1	—	8	6	6	—	1	1
19万円以上23万円未満	16	—	1	4	5	4	2	—	—
23万円以上25万円未満	8	—	—	1	2	2	1	2	—
25万円以上30万円未満	16	—	1	1	8	5	1	—	—
30万円以上50万円未満	2	—	—	—	1	—	—	1	—
50万円以上	6	—	—	—	1	3	—	2	—
回答なし	97	—	2	2	7	11	11	62	2

第86表 就業している身体障害者数、障害の種類・月収入金額・職業別

障害の種類 月収入金額	総数	18-19歳	20-29歳	30-39歳	40-49歳	50-59歳	60-64歳	65歳以上	不詳
肢体不自由	1,049	5	50	95	191	267	146	278	17
1円以上3万円未満	146	1	10	7	15	25	22	64	2
3万円以上7万円未満	97	1	1	6	14	20	16	36	3
7万円以上11万円未満	141	—	8	8	28	37	33	27	—
11万円以上15万円未満	97	3	7	13	19	20	10	24	1
15万円以上19万円未満	103	—	10	16	19	32	10	14	2
19万円以上23万円未満	69	—	4	8	18	23	10	6	—
23万円以上25万円未満	31	—	—	4	11	12	4	—	—
25万円以上30万円未満	53	—	—	15	12	20	1	5	—
30万円以上50万円未満	75	—	1	8	30	21	7	8	—
50万円以上	36	—	—	3	7	13	9	3	1
回答なし	201	—	9	7	18	44	24	91	8
内部障害	310	—	10	24	59	98	43	72	4
1円以上3万円未満	31	—	—	3	4	3	5	15	1
3万円以上7万円未満	27	—	2	5	8	6	3	3	—
7万円以上11万円未満	28	—	2	—	7	8	6	4	1
11万円以上15万円未満	21	—	4	1	5	5	1	5	—
15万円以上19万円未満	25	—	—	6	2	8	2	6	1
19万円以上23万円未満	21	—	1	4	3	5	3	5	—
23万円以上25万円未満	9	—	—	—	2	5	1	1	—
25万円以上30万円未満	27	—	—	1	7	10	3	6	—
30万円以上50万円未満	51	—	—	3	12	27	7	2	—
50万円以上	21	—	—	—	4	9	3	5	—
回答なし	49	—	1	1	5	12	9	20	1

障害の種類 月収入金額	総数	農業、林業、漁業	運輸、通信	事務	管理的職業	販売	あんま、マッサージ、はりきゅう	専門的、技術的職業	サービス職業	技能工、採掘、製造、建設及び労務	保安職業	その他	回答なし
総数	1,866	443	28	151	98	127	68	184	112	317	18	200	120
1円以上3万円未満	254	120	—	3	3	13	10	9	10	14	1	46	25
3万円以上7万円未満	176	30	1	11	2	18	12	11	14	32	2	30	13
7万円以上11万円未満	247	27	2	16	8	19	14	16	23	65	5	36	16
11万円以上15万円未満	158	15	—	18	3	14	14	22	16	29	7	17	3
15万円以上19万円未満	167	15	3	26	5	10	5	24	9	48	2	12	8
19万円以上23万円未満	117	9	4	17	5	13	4	11	11	31	—	7	5
23万円以上25万円未満	54	4	1	4	5	6	—	10	4	15	1	3	1
25万円以上30万円未満	105	2	8	11	10	11	1	20	8	28	—	4	2
30万円以上50万円未満	136	4	6	28	27	8	2	28	5	19	—	8	1
50万円以上	66	7	1	6	26	1	—	12	1	5	—	6	1
回答なし	386	210	2	11	4	14	6	21	11	31	—	31	45
視覚障害	201	44	1	3	6	8	65	17	13	18	—	18	8
1円以上3万円未満	30	15	—	—	—	—	10	—	1	—	—	4	—
3万円以上7万円未満	25	3	—	1	—	2	12	—	1	4	—	2	—
7万円以上11万円未満	35	3	—	1	—	—	14	1	3	5	—	6	2
11万円以上15万円未満	19	—	—	—	—	2	12	2	1	1	—	1	—
15万円以上19万円未満	16	3	—	—	—	1	5	2	3	1	—	1	—
19万円以上23万円未満	11	1	—	1	1	—	3	—	1	3	—	—	1
23万円以上25万円未満	6	1	—	—	1	—	—	2	—	2	—	—	—
25万円以上30万円未満	9	—	1	—	—	—	1	3	2	1	—	1	—
30万円以上50万円未満	8	—	—	—	2	—	2	4	—	—	—	—	—
50万円以上	3	—	—	—	2	—	—	—	—	—	—	—	1
回答なし	39	18	—	—	—	3	6	3	1	1	—	3	4
聴覚・言語障害	306	119	2	11	6	14	—	19	15	68	—	28	24
1円以上3万円未満	47	29	—	1	1	1	—	—	3	1	—	7	4
3万円以上7万円未満	27	4	—	—	—	2	—	5	3	4	—	8	1
7万円以上11万円未満	43	8	—	3	—	4	—	1	1	19	—	4	3
11万円以上15万円未満	21	3	—	2	—	1	—	3	3	7	—	2	—
15万円以上19万円未満	23	2	—	2	—	1	—	—	—	13	—	2	3
19万円以上23万円未満	16	1	1	—	—	2	—	1	1	7	—	2	1
23万円以上25万円未満	8	—	—	—	1	1	—	1	—	4	—	1	—
25万円以上30万円未満	16	—	1	1	—	1	—	4	—	8	—	—	1
30万円以上50万円未満	2	—	—	—	1	—	—	—	—	1	—	—	—
50万円以上	6	3	—	—	2	—	—	1	—	—	—	—	—
回答なし	97	69	—	2	1	1	—	3	4	4	—	2	11
肢体不自由	1,049	235	20	89	53	79	3	108	60	191	15	121	75
1円以上3万円未満	146	62	—	2	1	8	—	6	5	11	—	33	18
3万円以上7万円未満	97	21	1	5	2	12	—	6	6	19	2	12	11
7万円以上11万円未満	141	14	2	11	8	14	—	8	14	34	5	21	10
11万円以上15万円未満	97	12	—	12	3	7	2	15	8	17	6	12	3
15万円以上19万円未満	103	9	3	15	4	7	—	18	5	28	2	7	5
19万円以上23万円未満	69	6	3	9	2	9	1	8	7	18	—	4	2
23万円以上25万円未満	31	3	1	4	3	3	—	6	3	6	—	2	—
25万円以上30万円未満	53	2	5	8	4	7	—	7	4	14	—	2	—
30万円以上50万円未満	75	2	3	15	13	5	—	15	3	15	—	3	1
50万円以上	36	2	—	4	10	1	—	9	1	5	—	4	—
回答なし	201	102	2	4	3	6	—	10	4	24	—	21	25
内部障害	310	45	5	48	33	26	—	40	24	40	3	33	13
1円以上3万円未満	31	14	—	—	1	4	—	3	1	2	1	2	3
3万円以上7万円未満	27	2	—	5	—	2	—	—	4	5	—	8	1
7万円以上11万円未満	28	2	—	1	—	1	—	6	5	7	—	5	1
11万円以上15万円未満	21	—	—	4	—	4	—	2	4	4	1	2	—
15万円以上19万円未満	25	1	—	9	1	1	—	4	1	6	—	2	—
19万円以上23万円未満	21	1	—	7	2	2	—	2	2	3	—	1	1
23万円以上25万円未満	9	—	—	—	—	2	—	1	1	3	1	—	1
25万円以上30万円未満	27	—	1	2	6	3	—	6	2	5	—	1	1
30万円以上50万円未満	51	2	3	13	11	3	—	9	2	3	—	5	—
50万円以上	21	2	1	2	12	—	—	2	—	—	—	2	—
回答なし	49	21	—	5	—	4	—	5	2	2	—	5	5

第87表 就業している身体障害者数，障害の種類・障害の程度・現在の仕事を継続している期間別

障害の種類 障害の程度	総数	2年未満	2～3年	3～5年	5～10年	10～15年	15～20年	20年以上	回答なし
総数	1,866	110	76	126	193	180	118	718	345
1 級	290	18	12	22	27	29	22	115	45
2 級	223	19	8	15	31	18	15	82	35
3 級	313	13	13	27	33	25	21	127	54
4 級	443	29	18	22	41	53	28	169	83
5 級	307	16	18	19	32	26	21	123	52
6 級	220	10	4	16	22	24	8	79	57
不明	70	5	3	5	7	5	3	23	19
視覚障害	201	12	5	10	17	24	15	76	42
1 級	75	1	1	5	3	9	7	33	16
2 級	30	4	1	1	4	3	1	12	4
3 級	11	1	—	—	—	3	—	1	6
4 級	20	3	1	1	1	2	3	7	2
5 級	24	2	2	3	3	1	3	9	1
6 級	30	1	—	—	4	3	1	13	8
不明	11	—	—	—	2	3	—	1	5
聴覚・言語障害	306	17	7	19	27	21	17	128	70
1 級	25	2	4	—	5	1	2	8	3
2 級	89	8	2	7	11	7	5	35	14
3 級	50	1	—	4	1	3	3	23	15
4 級	44	4	—	—	3	3	5	18	11
5 級	1	—	—	—	—	—	—	1	—
6 級	83	1	1	5	6	7	2	37	24
不明	14	1	—	3	1	—	—	6	3
肢体不自由	1,049	59	46	74	120	112	69	378	191
1 級	41	4	—	5	4	7	4	8	9
2 級	103	7	4	7	16	8	9	35	17
3 級	179	7	11	15	23	11	14	74	24
4 級	303	15	11	18	34	45	16	107	57
5 級	282	14	16	16	29	25	18	113	51
6 級	107	8	3	11	12	14	5	29	25
不明	34	4	1	2	2	2	3	12	8
内部障害	310	22	18	23	29	23	17	136	42
1 級	149	11	7	12	15	12	9	66	17
2 級	1	—	1	—	—	—	—	—	—
3 級	73	4	2	8	9	8	4	29	9
4 級	76	7	6	3	3	3	4	37	13
5 級	—	—	—	—	—	—	—	—	—
6 級	—	—	—	—	—	—	—	—	—
不明	11	—	2	—	2	—	—	4	3

第88表 就業している身体障害者数，職業・月収入金額・現在の仕事を継続している期間別

職業 月収入金額	総数	2年未満	2～3年	3～5年	5～10年	10～15年	15～20年	20年以上	回答なし
総数	1,866	110	76	126	193	180	118	718	345
1円以上3万円未満	254	23	10	24	19	27	10	107	34
3万円以上7万円未満	176	23	12	17	17	19	9	52	27
7万円以上11万円未満	247	24	16	19	39	32	19	71	27
11万円以上15万円未満	158	14	8	14	28	23	9	48	14
15万円以上19万円未満	167	10	8	14	20	17	16	62	20
19万円以上23万円未満	117	5	6	10	22	11	6	50	7
23万円以上25万円未満	54	3	—	2	3	7	8	27	4
25万円以上30万円未満	105	—	5	10	13	7	14	52	4
30万円以上50万円未満	136	2	1	2	13	17	14	84	3
50万円以上	66	1	1	3	4	8	3	41	5
回答なし	386	5	9	11	15	12	10	124	200
農業、林業、漁業	443	9	5	16	18	23	10	230	132
1円以上3万円未満	120	4	1	6	7	7	4	76	15
3万円以上7万円未満	30	—	—	4	2	4	1	16	3
7万円以上11万円未満	27	2	2	2	1	1	—	15	4
11万円以上15万円未満	15	—	—	—	1	3	1	8	2
15万円以上19万円未満	15	1	—	1	1	1	—	8	3
19万円以上23万円未満	9	1	—	—	2	—	1	5	—
23万円以上25万円未満	4	—	—	—	—	—	—	4	—
25万円以上30万円未満	2	—	—	—	—	—	—	2	—
30万円以上50万円未満	4	—	—	—	—	—	—	4	—
50万円以上	7	—	—	—	—	—	2	5	—
回答なし	210	1	2	3	4	7	1	87	105
運輸、通信	28	2	1	5	4	3	2	8	3
1円以上3万円未満	—	—	—	—	—	—	—	—	—
3万円以上7万円未満	1	—	1	—	—	—	—	—	—
7万円以上11万円未満	2	1	—	—	—	—	—	1	—
11万円以上15万円未満	—	—	—	—	—	—	—	—	—
15万円以上19万円未満	3	—	—	1	—	1	—	—	1
19万円以上23万円未満	4	—	—	1	1	1	—	1	—
23万円以上25万円未満	1	1	—	—	—	—	—	—	—
25万円以上30万円未満	8	—	—	3	2	—	1	2	—
30万円以上50万円未満	6	—	—	—	1	1	1	3	—
50万円以上	1	—	—	—	—	—	—	1	—
回答なし	2	—	—	—	—	—	—	—	2
事務	151	10	5	10	23	15	12	60	16
1円以上3万円未満	3	—	—	—	1	—	—	2	—
3万円以上7万円未満	11	4	—	1	—	1	—	1	4
7万円以上11万円未満	16	1	1	1	3	2	2	3	3
11万円以上15万円未満	18	2	1	2	4	2	1	4	2
15万円以上19万円未満	26	2	2	4	3	2	3	9	1
19万円以上23万円未満	17	1	1	—	6	2	—	7	—
23万円以上25万円未満	4	—	—	—	—	1	1	2	—
25万円以上30万円未満	11	—	—	1	2	—	1	6	1
30万円以上50万円未満	28	—	—	—	2	3	4	19	—
50万円以上	6	—	—	—	—	1	—	4	1
回答なし	11	—	—	1	2	1	—	3	4

職業 月 収 入 金 額	総 数	2年未満	2～3年	3～5年	5～10年	10～15年	15～20年	20年以上	回答なし
管 理 的 職 業	98	3	6	5	11	13	7	44	9
1円以上3万円未満	3	—	1	1	—	—	—	1	—
3万円以上7万円未満	2	—	1	—	1	—	—	—	—
7万円以上11万円未満	8	1	1	—	1	2	1	1	1
11万円以上15万円未満	3	—	—	1	—	—	—	—	2
15万円以上19万円未満	5	—	—	—	—	—	1	4	—
19万円以上23万円未満	5	—	—	2	1	—	1	1	—
23万円以上25万円未満	5	—	—	—	1	1	1	2	—
25万円以上30万円未満	10	—	2	—	3	—	1	4	—
30万円以上50万円未満	27	1	1	1	3	4	2	14	1
50万円以上	26	1	—	—	—	6	—	17	2
回答なし	4	—	—	—	1	—	—	—	3
販 売	127	5	3	9	14	18	10	61	7
1円以上3万円未満	13	2	—	2	1	2	1	5	—
3万円以上7万円未満	18	1	1	1	—	3	1	11	—
7万円以上11万円未満	19	1	1	—	4	4	1	6	2
11万円以上15万円未満	14	—	—	2	1	4	1	6	—
15万円以上19万円未満	10	—	—	1	1	1	3	4	—
19万円以上23万円未満	13	1	—	2	4	—	—	6	—
23万円以上25万円未満	6	—	—	—	—	2	—	4	—
25万円以上30万円未満	11	—	—	—	1	—	—	10	—
30万円以上50万円未満	8	—	—	—	1	2	1	4	—
50万円以上	1	—	—	—	—	—	1	—	—
回答なし	14	—	1	1	1	—	1	5	5
あんま, マッサージ, はり, きゅう	68	4	—	3	4	8	6	32	11
1円以上3万円未満	10	—	—	—	1	2	1	5	1
3万円以上7万円未満	12	1	—	1	—	—	—	8	2
7万円以上11万円未満	14	—	—	1	—	1	3	6	3
11万円以上15万円未満	14	2	—	1	1	2	2	5	1
15万円以上19万円未満	5	1	—	—	1	1	—	2	—
19万円以上23万円未満	4	—	—	—	1	1	—	2	—
23万円以上25万円未満	—	—	—	—	—	—	—	—	—
25万円以上30万円未満	1	—	—	—	—	—	—	1	—
30万円以上50万円未満	2	—	—	—	—	—	—	2	—
50万円以上	—	—	—	—	—	—	—	—	—
回答なし	6	—	—	—	—	1	—	1	4
専 門 的, 技 術 的 職 業	184	7	6	16	22	20	23	73	17
1円以上3万円未満	9	1	—	—	—	3	1	4	—
3万円以上7万円未満	11	1	1	1	2	1	1	2	2
7万円以上11万円未満	16	—	—	3	4	2	1	4	2
11万円以上15万円未満	22	3	1	3	8	2	—	5	—
15万円以上19万円未満	24	1	2	3	—	2	2	11	3
19万円以上23万円未満	11	—	1	1	1	1	2	5	—
23万円以上25万円未満	10	1	—	1	1	1	2	3	1
25万円以上30万円未満	20	—	—	1	3	5	5	6	—
30万円以上50万円未満	28	—	—	—	3	3	5	17	—
50万円以上	12	—	—	1	—	—	—	10	1
回答なし	21	—	1	2	—	—	4	6	8

職業 月 収 入 金 額	総 数	2年未満	2～3年	3～5年	5～10年	10～15年	15～20年	20年以上	回答なし
サ ー ビ ス 職 業	112	13	9	8	12	5	12	41	12
1円以上3万円未満	10	1	1	—	—	—	2	4	2
3万円以上7万円未満	14	2	2	—	4	—	3	2	1
7万円以上11万円未満	23	4	1	3	3	2	3	5	2
11万円以上15万円未満	16	2	2	1	2	1	2	5	1
15万円以上19万円未満	9	2	—	—	—	—	1	5	1
19万円以上23万円未満	11	—	1	1	2	1	—	5	1
23万円以上25万円未満	4	—	—	—	—	—	—	4	—
25万円以上30万円未満	8	—	1	3	—	1	1	2	—
30万円以上50万円未満	5	—	—	—	—	—	—	5	—
50万円以上	1	—	—	—	—	—	—	1	—
回答なし	11	2	1	—	1	—	—	3	4
技能工, 採掘, 製造, 建設及び労務	317	24	21	25	47	33	26	110	31
1円以上3万円未満	14	3	2	3	2	1	—	2	1
3万円以上7万円未満	32	5	1	6	4	2	3	8	3
7万円以上11万円未満	65	9	5	4	9	13	7	18	—
11万円以上15万円未満	29	2	3	1	7	4	2	9	1
15万円以上19万円未満	48	2	4	2	10	5	3	16	6
19万円以上23万円未満	31	1	3	3	4	2	1	13	4
23万円以上25万円未満	15	1	—	1	1	2	4	6	—
25万円以上30万円未満	28	—	2	1	2	—	4	16	3
30万円以上50万円未満	19	1	—	1	3	2	1	11	—
50万円以上	5	—	—	2	1	1	—	1	—
回答なし	31	—	1	1	4	1	1	10	13
保 安 職 業	18	3	3	2	3	2	—	2	3
1円以上3万円未満	1	—	—	—	—	—	—	—	1
3万円以上7万円未満	2	—	2	—	—	—	—	—	—
7万円以上11万円未満	5	1	—	—	2	—	—	1	1
11万円以上15万円未満	7	1	1	1	1	2	—	—	1
15万円以上19万円未満	2	1	—	1	—	—	—	—	—
19万円以上23万円未満	—	—	—	—	—	—	—	—	—
23万円以上25万円未満	1	—	—	—	—	—	—	1	—
25万円以上30万円未満	—	—	—	—	—	—	—	—	—
30万円以上50万円未満	—	—	—	—	—	—	—	—	—
50万円以上	—	—	—	—	—	—	—	—	—
回答なし	—	—	—	—	—	—	—	—	—
そ の 他	200	21	12	20	27	27	7	39	47
1円以上3万円未満	46	9	3	7	6	9	—	7	5
3万円以上7万円未満	30	6	3	2	4	4	—	3	8
7万円以上11万円未満	36	2	5	5	9	2	1	8	4
11万円以上15万円未満	17	2	—	2	2	3	—	5	3
15万円以上19万円未満	12	—	—	1	3	3	2	1	2
19万円以上23万円未満	7	1	—	—	—	3	—	1	2
23万円以上25万円未満	3	—	—	—	—	—	—	1	2
25万円以上30万円未満	4	—	—	1	—	1	1	1	—
30万円以上50万円未満	8	—	—	—	—	1	—	5	2
50万円以上	6	—	1	—	3	—	—	1	1
回答なし	31	1	—	2	—	1	3	6	18

職業 月収入金額	総数	2年未満	2～3年	3～5年	5～10年	10～15年	15～20年	20年以上	回答なし
回答なし	120	9	5	7	8	13	3	18	57
1円以上3万円未満	25	3	2	5	1	3	1	1	9
3万円以上7万円未満	13	3	—	1	—	4	—	1	4
7万円以上11万円未満	16	2	—	—	3	3	—	3	5
11万円以上15万円未満	3	—	—	—	1	—	—	1	1
15万円以上19万円未満	8	—	—	—	1	1	1	2	3
19万円以上23万円未満	5	—	—	—	—	—	1	4	—
23万円以上25万円未満	1	—	—	—	—	—	—	—	1
25万円以上30万円未満	2	—	—	—	—	—	—	2	—
30万円以上50万円未満	1	—	—	—	—	1	—	—	—
50万円以上	1	—	—	—	—	—	—	1	—
回答なし	45	1	3	1	2	1	—	3	34

第89表 就業している身体障害者数，障害の種類・障害の程度・現在の仕事以外の仕事をした期間別

障害の種類 障害の程度	総数	2年未満	2～3年	3～5年	5～10年	10～15年	15～20年	20年以上	回答なし
総数	1,866	19	25	34	70	67	54	311	1,286
1 級	290	2	3	7	10	12	8	40	208
2 級	223	2	1	8	8	6	8	29	161
3 級	313	5	5	3	11	10	7	51	221
4 級	443	2	8	3	24	15	18	76	297
5 級	307	4	5	9	8	14	7	56	204
6 級	220	3	2	4	6	9	6	41	149
不明	70	1	1	—	3	1	—	18	46
視覚障害	201	—	1	3	6	6	6	30	149
1 級	75	—	—	1	3	—	2	6	63
2 級	30	—	—	2	—	—	—	5	23
3 級	11	—	—	—	—	—	1	2	8
4 級	20	—	—	—	1	1	1	3	14
5 級	24	—	—	—	2	4	—	6	12
6 級	30	—	1	—	—	1	2	6	20
不明	11	—	—	—	—	—	—	2	9
聴覚・言語障害	306	2	3	7	11	8	9	48	218
1 級	25	—	—	1	1	2	2	4	15
2 級	89	—	1	3	4	2	3	11	65
3 級	50	1	—	—	5	1	—	6	37
4 級	44	—	1	—	—	1	2	10	30
5 級	1	—	—	—	—	—	—	—	1
6 級	83	1	1	3	1	2	2	12	61
不明	14	—	—	—	—	—	—	5	9
肢体不自由	1,049	15	16	19	40	42	34	176	707
1 級	41	—	—	1	—	5	—	3	32
2 級	103	2	—	3	4	3	5	13	73
3 級	179	4	3	3	4	7	6	26	126
4 級	303	2	7	2	18	10	14	52	198
5 級	282	4	5	9	6	10	7	50	191
6 級	107	2	—	1	5	6	2	23	68
不明	34	1	1	—	3	1	—	9	19
内部障害	310	2	5	5	13	11	5	57	212
1 級	149	2	3	4	6	5	4	27	98
2 級	1	—	—	—	—	1	—	—	—
3 級	73	—	2	—	2	2	—	17	50
4 級	76	—	—	1	5	3	1	11	55
5 級	—	—	—	—	—	—	—	—	—
6 級	—	—	—	—	—	—	—	—	—
不明	11	—	—	—	—	—	—	2	9

第90表 不就業の身体障害者数, 障害の種類・障害の程度・不就業の理由・性別

障害の種類 障害の程度	総 数				重度の障害のため				病気のため				高齢のため			
	総数	男	女	不詳	総数	男	女	不詳	総数	男	女	不詳	総数	男	女	不詳
総 数	3,613	1,745	1,807	61	1,233	654	563	16	757	372	370	15	883	415	455	13
1 級	1,000	461	524	15	560	294	259	7	183	78	99	6	127	42	84	1
2 級	685	342	333	10	361	203	154	4	88	39	48	1	127	55	69	3
3 級	592	296	285	11	143	70	69	4	152	84	66	2	138	68	68	2
4 級	576	277	288	11	69	36	33	—	144	72	69	3	214	110	101	3
5 級	279	135	139	5	22	9	13	—	77	42	35	—	95	53	40	2
6 級	257	124	127	6	13	7	6	—	56	28	26	2	119	58	60	1
不 明	224	110	111	3	65	35	29	1	57	29	27	1	63	29	33	1
視 覚 障 害	514	195	314	5	189	77	112	—	75	32	42	1	165	55	109	1
1 級	180	69	111	—	103	42	61	—	17	8	9	—	36	12	24	—
2 級	125	45	78	2	51	26	25	—	16	4	11	1	40	9	31	—
3 級	56	19	37	—	13	3	10	—	10	5	5	—	20	5	15	—
4 級	41	17	24	—	7	2	5	—	11	4	7	—	18	9	9	—
5 級	34	13	19	2	4	—	4	—	5	3	2	—	15	6	8	1
6 級	47	21	25	1	3	2	1	—	11	6	5	—	22	9	13	—
不 明	31	11	20	—	8	2	6	—	5	2	3	—	14	5	9	—
聴覚・言語障害	409	199	205	5	47	26	21	—	58	31	27	—	198	104	89	5
1 級	17	5	12	—	4	3	1	—	2	2	—	—	2	—	2	—
2 級	80	35	44	1	22	13	9	—	5	1	4	—	29	14	14	1
3 級	80	43	35	2	8	3	5	—	11	7	4	—	38	21	15	2
4 級	83	45	37	1	4	2	2	—	13	6	7	—	48	29	18	1
5 級	3	2	1	—	—	—	—	—	1	1	—	—	2	1	1	—
6 級	111	51	59	1	3	2	1	—	17	8	9	—	66	33	32	1
不 明	35	18	17	—	6	3	3	—	9	6	3	—	13	6	7	—
肢 体 不 自 由	2,077	1,038	999	40	840	462	365	13	392	188	195	9	405	199	201	5
1 級	468	237	222	9	338	189	144	5	48	18	28	2	36	9	26	1
2 級	474	260	208	6	287	164	119	4	65	33	32	—	55	31	23	1
3 級	322	152	164	6	96	47	46	3	68	34	33	1	66	32	34	—
4 級	335	148	178	9	46	23	23	—	78	34	41	3	109	50	58	1
5 級	242	120	119	3	18	9	9	—	71	38	33	—	78	46	31	1
6 級	99	52	43	4	7	3	4	—	26	14	12	2	31	16	15	—
不 明	137	69	65	3	48	27	20	1	34	17	16	1	30	15	14	1
内 部 障 害	613	313	289	11	157	89	65	3	232	121	106	5	115	57	56	2
1 級	335	150	179	6	115	60	53	2	116	50	62	4	53	21	32	—
2 級	6	2	3	1	1	—	1	—	2	1	1	—	3	1	1	1
3 級	134	82	49	3	26	17	8	1	63	38	24	1	14	10	4	—
4 級	117	67	49	1	12	9	3	—	42	28	14	—	39	22	16	1
5 級	—	—	—	—	—	—	—	—	—	—	—	—	—	—	—	—
6 級	—	—	—	—	—	—	—	—	—	—	—	—	—	—	—	—
不 明	21	12	9	—	3	3	—	—	9	4	5	—	6	3	3	—

障害の種類 障害の程度	働く場がないため				適職がないため				通勤が困難なため				家事, 就学に専念するため			
	総数	男	女	不詳	総数	男	女	不詳	総数	男	女	不詳	総数	男	女	不詳
総 数	78	44	31	3	104	61	42	1	20	10	10	—	184	28	154	2
1 級	10	6	4	—	18	10	8	—	2	2	—	—	38	5	33	—
2 級	12	7	5	—	13	6	7	—	4	3	1	—	30	5	25	—
3 級	24	14	10	—	23	15	8	—	11	5	6	—	31	7	24	—
4 級	15	10	4	1	27	12	15	—	2	—	2	—	35	4	29	2
5 級	9	1	7	1	6	5	1	—	1	—	1	—	32	4	28	—
6 級	6	4	1	1	13	10	2	1	—	—	—	—	14	2	12	—
不 明	2	2	—	—	4	3	1	—	—	—	—	—	4	1	3	—
視 覚 障 害	8	6	2	—	9	4	5	—	4	4	—	—	28	7	21	—
1 級	3	2	1	—	—	—	—	—	2	2	—	—	10	1	9	—
2 級	—	—	—	—	3	1	2	—	1	1	—	—	6	—	6	—
3 級	2	1	1	—	2	1	1	—	1	1	—	—	3	2	1	—
4 級	1	1	—	—	1	—	1	—	—	—	—	—	3	1	2	—
5 級	1	1	—	—	—	—	—	—	—	—	—	—	4	2	2	—
6 級	1	1	—	—	2	1	1	—	—	—	—	—	2	1	1	—
不 明	—	—	—	—	1	1	—	—	—	—	—	—	—	—	—	—
聴覚・言語障害	10	4	6	—	13	7	6	—	—	—	—	—	33	4	29	—
1 級	1	—	1	—	—	—	—	—	—	—	—	—	4	—	4	—
2 級	1	—	1	—	3	1	2	—	—	—	—	—	10	2	8	—
3 級	4	2	2	—	3	3	—	—	—	—	—	—	6	1	5	—
4 級	2	1	1	—	2	—	2	—	—	—	—	—	5	1	4	—
5 級	—	—	—	—	—	—	—	—	—	—	—	—	—	—	—	—
6 級	2	1	1	—	3	2	1	—	—	—	—	—	7	—	7	—
不 明	—	—	—	—	2	1	1	—	—	—	—	—	1	—	1	—
肢 体 不 自 由	53	31	19	3	62	37	24	1	16	6	10	—	100	17	81	2
1 級	4	2	2	—	7	3	4	—	—	—	—	—	8	4	4	—
2 級	11	7	4	—	7	4	3	—	3	2	1	—	14	3	11	—
3 級	13	10	3	—	14	9	5	—	10	4	6	—	21	4	17	—
4 級	12	8	3	1	20	9	11	—	2	—	2	—	22	2	18	2
5 級	8	—	7	1	6	5	1	—	1	—	1	—	28	2	26	—
6 級	3	2	—	1	8	7	—	1	—	—	—	—	5	1	4	—
不 明	2	2	—	—	—	—	—	—	—	—	—	—	2	1	1	—
内 部 障 害	7	3	4	—	20	13	7	—	—	—	—	—	23	—	23	—
1 級	2	2	—	—	11	7	4	—	—	—	—	—	16	—	16	—
2 級	—	—	—	—	—	—	—	—	—	—	—	—	—	—	—	—
3 級	5	1	4	—	4	2	2	—	—	—	—	—	1	—	1	—
4 級	—	—	—	—	4	3	1	—	—	—	—	—	5	—	5	—
5 級	—	—	—	—	—	—	—	—	—	—	—	—	—	—	—	—
6 級	—	—	—	—	—	—	—	—	—	—	—	—	—	—	—	—
不 明	—	—	—	—	1	1	—	—	—	—	—	—	1	—	1	—

障害の種類 障害の程度	その他				回答なし			
	総数	男	女	不詳	総数	男	女	不詳
総数	144	71	71	2	210	90	111	9
1 級	20	6	14	—	42	18	23	1
2 級	22	10	12	—	28	14	12	2
3 級	23	12	10	1	47	21	24	2
4 級	33	18	15	—	37	15	20	2
5 級	14	10	4	—	23	11	10	2
6 級	17	9	7	1	19	6	13	—
不明	15	6	9	—	14	5	9	—
視覚障害	13	5	7	1	23	5	16	2
1 級	—	—	—	—	9	2	7	—
2 級	4	2	2	—	4	2	1	1
3 級	1	—	1	—	4	1	3	—
4 級	—	—	—	—	—	—	—	—
5 級	1	1	—	—	4	—	3	1
6 級	4	1	2	1	2	—	2	—
不明	3	1	2	—	—	—	—	—
聴覚・言語障害	24	10	14	—	26	13	13	—
1 級	4	—	4	—	—	—	—	—
2 級	4	1	3	—	6	3	3	—
3 級	3	1	2	—	7	5	2	—
4 級	6	5	1	—	3	1	2	—
5 級	—	—	—	—	—	—	—	—
6 級	5	2	3	—	8	3	5	—
不明	2	1	1	—	2	1	1	—
肢体不自由	88	46	41	1	121	52	63	6
1 級	12	5	7	—	15	7	7	1
2 級	14	7	7	—	18	9	8	1
3 級	11	5	5	1	23	7	15	1
4 級	20	10	10	—	26	12	12	2
5 級	13	9	4	—	19	11	7	1
6 級	8	6	2	—	9	3	6	—
不明	10	4	6	—	11	3	8	—
内部障害	19	10	9	—	40	20	19	1
1 級	4	1	3	—	18	9	9	—
2 級	—	—	—	—	—	—	—	—
3 級	8	6	2	—	13	8	4	1
4 級	7	3	4	—	8	2	6	—
5 級	—	—	—	—	—	—	—	—
6 級	—	—	—	—	—	—	—	—
不明	—	—	—	—	1	1	—	—

第91表 不就業の身体障害者数, 不就業の理由・障害の種類(重複障害一再掲)・障害の程度・過去の就業の有無・退職年齢別
[総数]

障害の種類 障害の程度	総数	働いていた									働いていなかった
		総数	20歳未満	20-29歳	30-39歳	40-49歳	50-59歳	60-64歳	65歳以上	回答なし	
総数	3,613	1,986	8	85	110	229	616	444	335	159	1,627
1 級	1,000	525	4	32	42	66	161	109	75	36	475
2 級	685	360	4	16	22	55	113	63	55	32	325
3 級	592	337	—	11	19	31	118	78	54	26	255
4 級	576	341	—	12	8	34	108	85	64	30	235
5 級	279	152	—	7	10	15	37	42	29	12	127
6 級	257	147	—	2	6	9	39	45	31	15	110
不明	224	124	—	5	3	19	40	22	27	8	100
視覚障害	514	261	2	15	17	38	69	56	43	21	253
1 級	180	86	2	8	7	12	22	15	11	9	94
2 級	125	63	—	2	5	14	14	10	13	5	62
3 級	56	30	—	3	1	—	12	5	7	2	26
4 級	41	25	—	1	—	5	6	7	4	2	16
5 級	34	14	—	1	2	1	1	5	4	—	20
6 級	47	28	—	—	1	1	1	10	3	2	19
不明	31	15	—	—	1	5	3	4	1	1	16
聴覚・言語障害	409	209	—	8	8	16	45	55	59	18	200
1 級	17	8	—	3	1	1	2	—	1	—	9
2 級	80	34	—	3	3	3	4	8	9	4	46
3 級	80	43	—	—	2	3	16	11	9	2	37
4 級	83	43	—	—	—	4	6	16	15	2	40
5 級	3	2	—	—	—	—	—	1	1	—	1
6 級	111	58	—	1	2	4	12	12	18	9	53
不明	35	21	—	1	—	1	5	7	6	1	14
肢体不自由	2,077	1,152	5	49	61	133	387	241	177	99	925
1 級	468	245	1	11	16	32	83	49	35	18	223
2 級	474	260	4	11	14	37	95	43	33	23	214
3 級	322	176	—	7	12	16	60	35	28	18	146
4 級	335	199	—	10	6	18	69	48	29	19	136
5 級	242	136	—	6	8	14	36	36	24	12	106
6 級	99	61	—	1	3	4	16	23	10	4	38
不明	137	75	—	3	2	12	28	7	18	5	62
内部障害	613	364	1	13	24	42	115	92	56	21	249
1 級	335	186	1	10	18	21	54	45	28	9	149
2 級	6	3	—	—	—	1	—	2	—	—	3
3 級	134	88	—	1	4	12	30	27	10	4	46
4 級	117	74	—	1	2	7	27	14	16	7	43
5 級	—	—	—	—	—	—	—	—	—	—	—
6 級	—	—	—	—	—	—	—	—	—	—	—
不明	21	13	—	1	—	1	4	4	2	1	8
(再掲)重複障害	213	109	1	3	4	20	34	21	16	10	104
1 級	119	63	—	2	3	13	24	9	8	4	56
2 級	48	19	1	1	—	5	2	7	1	2	29
3 級	21	13	—	—	1	—	6	3	2	1	8
4 級	16	9	—	—	—	2	2	1	3	1	7
5 級	5	3	—	—	—	—	—	1	2	—	2
6 級	2	1	—	—	—	—	—	—	—	1	1
不明	2	1	—	—	—	—	—	—	—	1	1

[重度の障害のため]

障害の種類 障害の程度	総数	働いていた									働いていなかった
		総数	20歳未満	20-29歳	30-39歳	40-49歳	50-59歳	60-64歳	65歳以上	回答なし	
総数	1,233	688	5	20	45	108	237	137	88	48	545
1級	560	297	3	8	27	44	103	62	31	19	263
2級	361	202	2	7	11	36	77	32	23	14	159
3級	143	91	-	2	4	12	32	23	12	6	52
4級	69	45	-	-	-	9	12	10	9	5	24
5級	22	9	-	2	1	-	-	2	3	1	13
6級	13	9	-	-	-	-	1	5	3	-	4
不明	65	35	-	1	2	7	12	3	7	3	30
視覚障害	189	97	2	6	8	23	28	15	11	4	92
1級	103	44	2	3	4	8	13	7	4	3	59
2級	51	30	-	1	3	12	6	3	4	1	21
3級	13	9	-	1	-	-	6	1	1	-	4
4級	7	4	-	-	-	1	1	1	-	-	3
5級	4	1	-	1	-	-	-	-	-	-	3
6級	3	3	-	-	-	-	2	1	-	-	-
不明	8	6	-	-	1	2	2	1	-	-	2
聴覚・言語障害	47	19	-	-	1	3	5	2	7	1	28
1級	4	3	-	-	-	1	1	-	1	-	1
2級	22	6	-	-	-	1	2	1	1	1	16
3級	8	4	-	-	1	1	1	-	-	-	4
4級	4	2	-	-	-	-	-	-	2	-	2
5級	-	-	-	-	-	-	-	-	-	-	-
6級	3	2	-	-	-	-	-	2	-	-	1
不明	6	2	-	-	-	-	1	-	1	-	4
肢体不自由	840	471	3	12	27	66	177	93	55	38	369
1級	338	181	1	3	15	26	68	38	17	13	157
2級	287	166	2	6	8	23	69	28	18	12	121
3級	96	57	-	1	2	7	21	14	7	5	39
4級	46	30	-	-	-	5	10	7	4	4	16
5級	18	8	-	1	1	-	-	2	3	1	10
6級	7	4	-	-	-	-	1	3	-	-	3
不明	48	25	-	1	1	5	8	1	6	3	23
内部障害	157	101	-	2	9	16	27	27	15	5	56
1級	115	69	-	2	8	9	21	17	9	3	46
2級	1	-	-	-	-	-	-	-	-	-	1
3級	26	21	-	-	1	4	4	7	4	1	5
4級	12	9	-	-	-	3	1	2	2	1	3
5級	-	-	-	-	-	-	-	-	-	-	-
6級	-	-	-	-	-	-	-	-	-	-	-
不明	3	2	-	-	-	-	1	1	-	-	1
(再掲)重複障害	101	49	-	1	2	13	23	5	3	2	52
1級	75	40	-	-	2	10	19	5	3	1	35
2級	21	6	-	1	-	3	2	-	-	-	15
3級	3	3	-	-	-	-	2	-	-	1	-
4級	1	-	-	-	-	-	-	-	-	-	1
5級	1	-	-	-	-	-	-	-	-	-	1
6級	-	-	-	-	-	-	-	-	-	-	-
不明	-	-	-	-	-	-	-	-	-	-	-

[病気のため]

障害の種類 障害の程度	総数	働いていた									働いていなかった
		総数	20歳未満	20-29歳	30-39歳	40-49歳	50-59歳	60-64歳	65歳以上	回答なし	
総数	757	443	2	16	23	49	162	81	61	49	314
1級	183	103	1	10	6	11	35	17	14	9	80
2級	88	48	1	1	5	6	13	7	6	9	40
3級	152	86	-	-	6	10	32	19	10	9	66
4級	144	91	-	2	2	7	39	15	15	11	53
5級	77	45	-	1	2	5	15	6	10	6	32
6級	56	37	-	-	2	5	13	10	2	5	19
不明	57	33	-	2	-	5	15	7	4	-	24
視覚障害	75	41	-	1	2	6	13	6	4	9	34
1級	17	12	-	1	1	2	4	-	-	4	5
2級	16	8	-	-	-	1	2	2	1	2	8
3級	10	3	-	-	-	-	1	-	-	2	7
4級	11	8	-	-	-	2	2	2	1	1	3
5級	5	2	-	-	-	-	-	-	2	-	3
6級	11	7	-	-	-	1	4	2	-	-	4
不明	5	1	-	-	-	1	-	-	-	-	4
聴覚・言語障害	58	40	-	1	2	5	13	10	5	4	18
1級	2	1	-	1	-	-	-	-	-	-	1
2級	5	4	-	-	1	1	-	1	-	1	1
3級	11	7	-	-	-	1	3	2	1	-	4
4級	13	9	-	-	-	2	1	2	3	1	4
5級	1	1	-	-	-	-	-	-	1	-	-
6級	17	12	-	-	-	1	1	5	3	-	5
不明	9	6	-	-	-	-	4	2	-	-	3
肢体不自由	392	223	1	8	11	22	79	38	35	29	169
1級	48	26	-	3	-	2	5	5	7	4	22
2級	65	35	1	1	3	4	11	4	5	6	30
3級	68	35	-	-	4	2	13	7	5	4	33
4級	78	47	-	2	1	2	22	8	6	6	31
5級	71	42	-	1	2	5	15	6	7	6	29
6級	28	18	-	-	1	3	4	5	2	3	10
不明	34	20	-	1	-	4	9	3	3	-	14
内部障害	232	139	1	6	8	16	57	27	17	7	93
1級	116	64	1	5	5	7	26	12	7	1	52
2級	2	1	-	-	-	1	-	-	-	-	1
3級	63	41	-	-	2	7	15	10	4	3	22
4級	42	27	-	-	1	1	14	3	5	3	15
5級	-	-	-	-	-	-	-	-	-	-	-
6級	-	-	-	-	-	-	-	-	-	-	-
不明	9	6	-	1	-	-	2	2	1	-	3
(再掲)重複障害	39	22	-	1	-	2	6	5	6	2	17
1級	17	12	-	1	-	1	4	2	2	2	5
2級	10	3	-	-	-	1	-	2	-	-	7
3級	6	3	-	-	-	-	1	1	1	-	3
4級	4	2	-	-	-	-	1	-	1	-	2
5級	2	2	-	-	-	-	-	-	2	-	-
6級	-	-	-	-	-	-	-	-	-	-	-
不明	-	-	-	-	-	-	-	-	-	-	-

〔高齢のため〕

障害の種類 障害の程度	総数	働いていた									働いてい なかった
		総数	20歳未満	20-29歳	30-39歳	40-49歳	50-59歳	60-64歳	65歳以上	回答なし	
総数	883	512	-	2	10	14	111	163	169	43	371
1級	127	64	-	-	1	-	12	22	26	3	63
2級	127	70	-	-	1	3	13	22	25	6	57
3級	138	83	-	-	1	1	24	21	30	6	55
4級	214	128	-	2	1	2	34	43	35	11	86
5級	95	63	-	-	4	4	10	26	16	3	32
6級	119	68	-	-	2	2	13	18	23	10	51
不明	63	36	-	-	-	2	5	11	14	4	27
視覚障害	165	81	-	-	3	1	16	28	27	6	84
1級	36	18	-	-	-	-	4	7	7	-	18
2級	40	18	-	-	1	1	1	5	8	2	22
3級	20	12	-	-	-	-	4	3	5	-	8
4級	18	9	-	-	-	-	2	4	2	1	9
5級	15	8	-	-	2	-	4	2	-	-	7
6級	22	10	-	-	-	-	4	2	2	2	12
不明	14	6	-	-	-	-	1	3	1	1	8
聴覚・言語障害	198	111	-	-	1	2	17	38	41	12	87
1級	2	-	-	-	-	-	-	-	-	-	2
2級	29	17	-	-	-	-	2	6	8	1	12
3級	38	22	-	-	-	-	6	6	8	2	16
4級	48	26	-	-	-	-	5	13	7	1	22
5級	2	1	-	-	-	-	-	1	-	-	1
6級	66	35	-	-	1	2	4	7	14	7	31
不明	13	10	-	-	-	-	5	4	1	1	3
肢体不自由	405	247	-	1	4	10	60	72	81	19	158
1級	36	16	-	-	-	-	4	4	8	-	20
2級	55	33	-	-	-	2	10	9	9	3	22
3級	66	38	-	-	-	1	9	8	16	4	28
4級	109	66	-	1	1	2	18	19	18	7	43
5級	78	54	-	-	2	4	10	21	14	3	24
6級	31	23	-	-	1	-	5	9	7	1	8
不明	30	17	-	-	-	1	4	2	9	1	13
内部障害	115	73	-	1	2	1	18	25	20	6	42
1級	53	30	-	-	1	-	4	11	11	3	23
2級	3	2	-	-	-	-	-	2	-	-	1
3級	14	11	-	-	1	-	5	4	1	-	3
4級	39	27	-	1	-	-	9	7	8	2	12
5級	-	-	-	-	-	-	-	-	-	-	-
6級	-	-	-	-	-	-	-	-	-	-	-
不明	6	3	-	-	-	1	-	1	-	1	3
(再掲)重複障害	39	20	-	-	-	1	3	9	4	3	19
1級	13	4	-	-	-	-	1	2	1	-	9
2級	9	7	-	-	-	1	-	4	1	1	2
3級	5	3	-	-	-	-	1	1	1	-	2
4級	7	4	-	-	-	-	1	1	1	1	3
5級	2	1	-	-	-	-	-	1	-	-	1
6級	2	1	-	-	-	-	-	-	-	1	1
不明	1	-	-	-	-	-	-	-	-	-	1

〔働く場がないため〕

障害の種類 障害の程度	総数	働いていた									働いてい なかった
		総数	20歳未満	20-29歳	30-39歳	40-49歳	50-59歳	60-64歳	65歳以上	回答なし	
総数	78	49	-	6	8	2	14	14	3	2	29
1級	10	6	-	2	2	-	-	1	-	1	4
2級	12	7	-	2	1	1	2	1	-	-	5
3級	24	17	-	2	2	-	6	6	1	-	7
4級	15	11	-	-	2	1	4	3	1	-	4
5級	9	2	-	-	-	-	1	-	-	1	7
6級	6	5	-	-	-	-	1	3	1	-	1
不明	2	1	-	-	1	-	-	-	-	-	1
視覚障害	8	5	-	1	-	-	1	1	1	1	3
1級	3	2	-	1	-	-	-	-	-	1	1
2級	-	-	-	-	-	-	-	-	-	-	-
3級	2	1	-	-	-	-	-	-	1	-	1
4級	1	1	-	-	-	-	1	-	-	-	-
5級	1	-	-	-	-	-	-	-	-	-	1
6級	1	1	-	-	-	-	-	1	-	-	-
不明	-	-	-	-	-	-	-	-	-	-	-
聴覚・言語障害	10	7	-	1	1	-	2	1	2	-	3
1級	1	1	-	-	1	-	-	-	-	-	-
2級	1	1	-	1	-	-	-	-	-	-	-
3級	4	3	-	-	-	-	2	1	-	-	1
4級	2	1	-	-	-	-	-	-	1	-	1
5級	-	-	-	-	-	-	-	-	-	-	-
6級	2	1	-	-	-	-	-	-	1	-	1
不明	-	-	-	-	-	-	-	-	-	-	-
肢体不自由	53	33	-	3	6	2	11	10	-	1	20
1級	4	2	-	1	-	-	-	1	-	-	2
2級	11	6	-	1	1	1	2	1	-	-	5
3級	13	10	-	1	2	-	4	3	-	-	3
4級	12	9	-	-	2	1	3	3	-	-	3
5級	8	2	-	-	-	-	1	-	-	1	6
6級	3	3	-	-	-	-	1	2	-	-	-
不明	2	1	-	-	1	-	-	-	-	-	1
内部障害	7	4	-	1	1	-	-	2	-	-	3
1級	2	1	-	-	1	-	-	-	-	-	1
2級	-	-	-	-	-	-	-	-	-	-	-
3級	5	3	-	1	-	-	-	2	-	-	2
4級	-	-	-	-	-	-	-	-	-	-	-
5級	-	-	-	-	-	-	-	-	-	-	-
6級	-	-	-	-	-	-	-	-	-	-	-
不明	-	-	-	-	-	-	-	-	-	-	-
(再掲)重複障害	1	1	-	-	1	-	-	-	-	-	-
1級	-	-	-	-	-	-	-	-	-	-	-
2級	-	-	-	-	-	-	-	-	-	-	-
3級	1	1	-	-	1	-	-	-	-	-	-
4級	-	-	-	-	-	-	-	-	-	-	-
5級	-	-	-	-	-	-	-	-	-	-	-
6級	-	-	-	-	-	-	-	-	-	-	-
不明	-	-	-	-	-	-	-	-	-	-	-

〔適職がないため〕

障害の種類 障害の程度	総数	働いていた									働いてい なかった
		総数	20歳未満	20-29歳	30-39歳	40-49歳	50-59歳	60-64歳	65歳以上	回答なし	
総数	104	67	1	4	2	11	28	17	2	2	37
1級	18	14	-	3	1	3	3	2	-	2	4
2級	13	5	1	-	-	2	2	-	-	-	8
3級	23	12	-	-	-	-	9	3	-	-	11
4級	27	20	-	1	1	5	7	5	1	-	7
5級	6	5	-	-	-	-	3	2	-	-	1
6級	13	9	-	-	-	-	4	5	-	-	4
不明	4	2	-	-	-	1	-	-	1	-	2
視覚障害	9	6	-	1	-	-	4	1	-	-	3
1級	-	-	-	-	-	-	-	-	-	-	-
2級	3	2	-	-	-	-	2	-	-	-	1
3級	2	1	-	-	-	-	1	-	-	-	1
4級	1	1	-	1	-	-	-	-	-	-	-
5級	-	-	-	-	-	-	-	-	-	-	-
6級	2	2	-	-	-	-	1	1	-	-	-
不明	1	-	-	-	-	-	-	-	-	-	1
聴覚・言語障害	13	6	-	-	-	3	1	2	-	-	7
1級	-	-	-	-	-	-	-	-	-	-	-
2級	3	1	-	-	-	1	-	-	-	-	2
3級	3	1	-	-	-	-	1	-	-	-	2
4級	2	1	-	-	-	1	-	-	-	-	1
5級	-	-	-	-	-	-	-	-	-	-	-
6級	3	2	-	-	-	-	-	2	-	-	1
不明	2	1	-	-	-	1	-	-	-	-	1
肢体不自由	62	39	1	1	1	5	20	10	-	1	23
1級	7	5	-	1	-	1	2	-	-	1	2
2級	7	2	1	-	-	1	-	-	-	-	5
3級	14	8	-	-	-	-	6	2	-	-	6
4級	20	14	-	-	1	3	6	4	-	-	6
5級	6	5	-	-	-	-	3	2	-	-	1
6級	8	5	-	-	-	-	3	2	-	-	3
不明	-	-	-	-	-	-	-	-	-	-	-
内部障害	20	16	-	2	1	3	3	4	2	1	4
1級	11	9	-	2	1	2	1	2	-	1	2
2級	-	-	-	-	-	-	-	-	-	-	-
3級	4	2	-	-	-	-	1	1	-	-	2
4級	4	4	-	-	-	1	1	1	1	-	-
5級	-	-	-	-	-	-	-	-	-	-	-
6級	-	-	-	-	-	-	-	-	-	-	-
不明	1	1	-	-	-	-	-	-	1	-	-
(再掲)重複障害	4	2	1	-	-	1	-	-	-	-	2
1級	-	-	-	-	-	-	-	-	-	-	-
2級	2	1	1	-	-	-	-	-	-	-	1
3級	-	-	-	-	-	-	-	-	-	-	-
4級	2	1	-	-	-	1	-	-	-	-	1
5級	-	-	-	-	-	-	-	-	-	-	-
6級	-	-	-	-	-	-	-	-	-	-	-
不明	-	-	-	-	-	-	-	-	-	-	-

〔通勤が困難なため〕

障害の種類 障害の程度	総数	働いていた									働いてい なかった
		総数	20歳未満	20-29歳	30-39歳	40-49歳	50-59歳	60-64歳	65歳以上	回答なし	
総数	20	13	-	1	2	3	2	2	-	3	7
1級	2	1	-	-	-	-	-	-	-	1	1
2級	4	3	-	-	1	-	1	1	-	-	1
3級	11	7	-	1	1	2	1	-	-	2	4
4級	2	1	-	-	-	-	-	1	-	-	1
5級	1	1	-	-	-	1	-	-	-	-	-
6級	-	-	-	-	-	-	-	-	-	-	-
不明	-	-	-	-	-	-	-	-	-	-	-
視覚障害	4	2	-	1	-	-	-	-	-	1	2
1級	2	1	-	-	-	-	-	-	-	1	1
2級	1	-	-	-	-	-	-	-	-	-	1
3級	1	1	-	1	-	-	-	-	-	-	-
4級	-	-	-	-	-	-	-	-	-	-	-
5級	-	-	-	-	-	-	-	-	-	-	-
6級	-	-	-	-	-	-	-	-	-	-	-
不明	-	-	-	-	-	-	-	-	-	-	-
聴覚・言語障害	-	-	-	-	-	-	-	-	-	-	-
1級	-	-	-	-	-	-	-	-	-	-	-
2級	-	-	-	-	-	-	-	-	-	-	-
3級	-	-	-	-	-	-	-	-	-	-	-
4級	-	-	-	-	-	-	-	-	-	-	-
5級	-	-	-	-	-	-	-	-	-	-	-
6級	-	-	-	-	-	-	-	-	-	-	-
不明	-	-	-	-	-	-	-	-	-	-	-
肢体不自由	16	11	-	-	2	3	2	2	-	2	5
1級	-	-	-	-	-	-	-	-	-	-	-
2級	3	3	-	-	1	-	1	1	-	-	-
3級	10	6	-	-	1	2	1	-	-	2	4
4級	2	1	-	-	-	-	-	1	-	-	1
5級	1	1	-	-	-	1	-	-	-	-	-
6級	-	-	-	-	-	-	-	-	-	-	-
不明	-	-	-	-	-	-	-	-	-	-	-
内部障害	-	-	-	-	-	-	-	-	-	-	-
1級	-	-	-	-	-	-	-	-	-	-	-
2級	-	-	-	-	-	-	-	-	-	-	-
3級	-	-	-	-	-	-	-	-	-	-	-
4級	-	-	-	-	-	-	-	-	-	-	-
5級	-	-	-	-	-	-	-	-	-	-	-
6級	-	-	-	-	-	-	-	-	-	-	-
不明	-	-	-	-	-	-	-	-	-	-	-
(再掲)重複障害	2	1	-	-	-	-	-	1	-	-	1
1級	1	-	-	-	-	-	-	-	-	-	1
2級	1	1	-	-	-	-	-	-	1	-	-
3級	-	-	-	-	-	-	-	-	-	-	-
4級	-	-	-	-	-	-	-	-	-	-	-
5級	-	-	-	-	-	-	-	-	-	-	-
6級	-	-	-	-	-	-	-	-	-	-	-
不明	-	-	-	-	-	-	-	-	-	-	-

〔家事、就学専念するため〕

障害の種類 障害の程度	総数	働いていた									働いていなかった
		総数	20歳未満	20-29歳	30-39歳	40-49歳	50-59歳	60-64歳	65歳以上	回答なし	
総数	184	82	-	24	16	21	10	5	2	4	102
1級	38	15	-	5	4	3	-	1	1	1	23
2級	30	14	-	6	3	3	1	-	-	1	16
3級	31	14	-	6	4	4	-	-	-	-	17
4級	35	17	-	4	2	5	2	2	-	2	18
5級	32	14	-	1	3	4	4	2	-	-	18
6級	14	5	-	-	-	2	2	-	1	-	9
不明	4	3	-	2	-	-	1	-	-	-	1
視覚障害	28	16	-	4	3	5	3	1	-	-	12
1級	10	6	-	2	2	1	-	1	-	-	4
2級	6	3	-	1	-	1	1	-	-	-	3
3級	3	2	-	1	1	-	-	-	-	-	1
4級	3	2	-	-	-	2	-	-	-	-	1
5級	4	1	-	-	-	1	-	-	-	-	3
6級	2	2	-	-	-	-	2	-	-	-	-
不明	-	-	-	-	-	-	-	-	-	-	-
聴覚・言語障害	33	10	-	4	3	2	-	-	-	1	23
1級	4	1	-	1	-	-	-	-	-	-	3
2級	10	5	-	2	2	-	-	-	-	1	5
3級	6	2	-	-	1	1	-	-	-	-	4
4級	5	-	-	-	-	-	-	-	-	-	5
5級	-	-	-	-	-	-	-	-	-	-	-
6級	7	1	-	-	-	1	-	-	-	-	6
不明	1	1	-	1	-	-	-	-	-	-	-
肢体不自由	100	48	-	16	7	12	7	4	1	1	52
1級	8	3	-	2	-	1	-	-	-	-	5
2級	14	6	-	3	1	2	-	-	-	-	8
3級	21	10	-	5	2	3	-	-	-	-	11
4級	22	12	-	4	1	2	2	2	-	1	10
5級	28	13	-	1	3	3	4	2	-	-	15
6級	5	2	-	-	-	1	-	-	1	-	3
不明	2	2	-	1	-	-	1	-	-	-	-
内部障害	23	8	-	-	3	2	-	-	1	2	15
1級	16	5	-	-	2	1	-	-	1	1	11
2級	-	-	-	-	-	-	-	-	-	-	-
3級	1	-	-	-	-	-	-	-	-	-	1
4級	5	3	-	-	1	1	-	-	-	1	2
5級	-	-	-	-	-	-	-	-	-	-	-
6級	-	-	-	-	-	-	-	-	-	-	-
不明	1	-	-	-	-	-	-	-	-	-	1
(再掲)重複障害	7	4	-	1	1	1	-	-	-	1	3
1級	6	4	-	1	1	1	-	-	-	1	2
2級	1	-	-	-	-	-	-	-	-	-	1
3級	-	-	-	-	-	-	-	-	-	-	-
4級	-	-	-	-	-	-	-	-	-	-	-
5級	-	-	-	-	-	-	-	-	-	-	-
6級	-	-	-	-	-	-	-	-	-	-	-
不明	-	-	-	-	-	-	-	-	-	-	-

〔その他〕

障害の種類 障害の程度	総数	働いていた									働いていなかった
		総数	20歳未満	20-29歳	30-39歳	40-49歳	50-59歳	60-64歳	65歳以上	回答なし	
総数	144	68	-	6	2	12	24	13	6	5	76
1級	20	10	-	2	-	2	4	-	2	-	10
2級	22	5	-	-	-	2	-	-	1	2	17
3級	23	13	-	-	-	1	7	4	-	1	10
4級	33	15	-	2	-	2	4	4	2	1	18
5級	14	8	-	1	-	1	3	2	-	1	6
6級	17	8	-	1	2	-	2	3	-	-	9
不明	15	9	-	-	-	4	4	-	1	-	6
視覚障害	13	7	-	-	1	2	-	4	-	-	6
1級	-	-	-	-	-	-	-	-	-	-	-
2級	4	-	-	-	-	-	-	-	-	-	4
3級	1	1	-	-	-	-	-	1	-	-	-
4級	-	-	-	-	-	-	-	-	-	-	-
5級	1	1	-	-	-	-	-	1	-	-	-
6級	4	3	-	-	1	-	-	2	-	-	1
不明	3	2	-	-	-	2	-	-	-	-	1
聴覚・言語障害	24	10	-	2	-	1	3	1	3	-	14
1級	4	2	-	1	-	-	1	-	-	-	2
2級	4	-	-	-	-	-	-	-	-	-	4
3級	3	1	-	-	-	-	1	-	-	-	2
4級	6	4	-	-	-	1	-	1	2	-	2
5級	-	-	-	-	-	-	-	-	-	-	-
6級	5	2	-	1	-	-	1	-	-	-	3
不明	2	1	-	-	-	-	-	-	1	-	1
肢体不自由	88	41	-	4	1	6	18	4	3	5	47
1級	12	7	-	1	-	1	3	-	2	-	5
2級	14	5	-	-	-	2	-	-	1	2	9
3級	11	5	-	-	-	-	4	-	-	1	6
4級	20	8	-	2	-	-	3	2	-	1	12
5級	13	7	-	1	-	1	3	1	-	1	6
6級	8	3	-	-	1	-	1	1	-	-	5
不明	10	6	-	-	-	2	4	-	-	-	4
内部障害	19	10	-	-	-	3	3	4	-	-	9
1級	4	1	-	-	-	1	-	-	-	-	3
2級	-	-	-	-	-	-	-	-	-	-	-
3級	8	6	-	-	-	1	2	3	-	-	2
4級	7	3	-	-	-	1	1	1	-	-	4
5級	-	-	-	-	-	-	-	-	-	-	-
6級	-	-	-	-	-	-	-	-	-	-	-
不明	-	-	-	-	-	-	-	-	-	-	-
(再掲)重複障害	10	8	-	-	-	2	1	1	3	1	2
1級	3	3	-	-	-	1	-	-	2	-	-
2級	2	1	-	-	-	-	-	-	-	1	1
3級	3	2	-	-	-	-	1	1	-	-	1
4級	2	2	-	-	-	1	-	-	1	-	-
5級	-	-	-	-	-	-	-	-	-	-	-
6級	-	-	-	-	-	-	-	-	-	-	-
不明	-	-	-	-	-	-	-	-	-	-	-

第92表 不就業の身体障害者数，不就業の理由・障害の種類（重複障害一再掲）・障害の程度・過去の就業の有無・仕事をした期間別

[総数]

障害の種類 障害の程度	総数	働いていた									働いてい なかった
		総数	2年未満	2～3年	3～5年	5～10年	10～15年	15～20年	20年以上	回答なし	
総数	3,613	1,986	17	22	47	109	146	115	1,444	86	1,627
1級	1,000	525	6	9	16	27	38	36	371	22	475
2級	685	360	4	5	10	19	33	19	255	15	325
3級	592	337	2	4	7	18	32	17	246	11	255
4級	576	341	2	2	5	26	19	23	244	20	235
5級	279	152	2	1	4	7	10	6	116	6	127
6級	257	147	1	-	1	5	10	6	116	8	110
不明	224	124	-	1	4	7	4	8	96	4	100
視覚障害	514	261	3	3	9	19	24	18	180	5	253
1級	180	86	1	1	5	7	7	9	53	3	94
2級	125	63	-	2	2	4	5	6	44	-	62
3級	56	30	2	-	1	2	6	-	19	-	26
4級	41	25	-	-	-	3	1	1	20	-	16
5級	34	14	-	-	-	2	2	-	10	-	20
6級	47	28	-	-	-	-	3	-	24	1	19
不明	31	15	-	-	1	1	-	2	10	1	16
聴覚・言語障害	409	209	2	1	3	12	14	13	155	9	200
1級	17	8	1	-	1	2	1	-	3	-	9
2級	80	34	1	-	1	5	3	-	22	2	46
3級	80	43	-	-	-	1	3	3	33	3	37
4級	83	43	-	1	1	-	2	4	32	3	40
5級	3	2	-	-	-	-	-	-	2	-	1
6級	111	58	-	-	-	3	5	4	45	1	53
不明	35	21	-	-	-	1	-	2	18	-	14
肢体不自由	2,077	1,152	9	14	28	63	84	61	834	59	925
1級	468	245	1	6	4	9	14	16	184	11	223
2級	474	260	3	3	7	10	25	13	186	13	214
3級	322	176	-	2	6	12	20	6	125	5	146
4級	335	199	2	1	4	20	11	15	131	15	136
5級	242	136	2	1	4	5	8	6	104	6	106
6級	99	61	1	-	1	2	2	2	47	6	38
不明	137	75	-	1	2	5	4	3	52	3	62
内部障害	613	364	3	4	7	15	24	23	275	13	249
1級	335	186	3	2	6	9	16	11	131	8	149
2級	6	3	-	-	-	-	-	-	3	-	3
3級	134	88	-	2	-	3	3	8	69	3	46
4級	117	74	-	-	-	3	5	3	61	2	43
5級	-	-	-	-	-	-	-	-	-	-	-
6級	-	-	-	-	-	-	-	-	-	-	-
不明	21	13	-	-	1	-	-	1	11	-	8
(再掲)重複障害	213	109	3	1	2	4	12	3	76	8	104
1級	119	63	2	-	1	3	6	3	42	6	56
2級	48	19	1	-	-	-	3	-	13	2	29
3級	21	13	-	1	-	-	2	-	10	-	8
4級	16	9	-	-	1	-	1	-	7	-	7
5級	5	3	-	-	-	1	-	-	2	-	2
6級	2	1	-	-	-	-	-	-	1	-	1
不明	2	1	-	-	-	-	-	-	1	-	1

[回答なし]

障害の種類 障害の程度	総数	働いていた									働いてい なかった
		総数	20歳未満	20-29歳	30-39歳	40-49歳	50-59歳	60-64歳	65歳以上	回答なし	
総数	210	64	-	6	2	9	28	12	4	3	146
1級	42	15	-	2	1	3	4	4	1	-	27
2級	28	6	-	-	-	2	4	-	-	-	22
3級	47	14	-	-	1	1	7	2	1	2	33
4級	37	13	-	1	-	3	6	2	1	-	24
5級	23	5	-	2	-	-	1	2	-	-	18
6級	19	6	-	1	-	-	3	1	1	-	13
不明	14	5	-	-	-	-	3	1	-	1	9
視覚障害	23	6	-	1	-	1	4	-	-	-	17
1級	9	3	-	1	-	1	1	-	-	-	6
2級	4	2	-	-	-	-	2	-	-	-	2
3級	4	-	-	-	-	-	-	-	-	-	4
4級	-	-	-	-	-	-	-	-	-	-	-
5級	4	1	-	-	-	-	1	-	-	-	3
6級	2	-	-	-	-	-	-	-	-	-	2
不明	-	-	-	-	-	-	-	-	-	-	-
聴覚・言語障害	26	6	-	-	-	-	4	1	1	-	20
1級	-	-	-	-	-	-	-	-	-	-	-
2級	6	-	-	-	-	-	-	-	-	-	6
3級	7	3	-	-	-	-	2	1	-	-	4
4級	3	-	-	-	-	-	-	-	-	-	3
5級	-	-	-	-	-	-	-	-	-	-	-
6級	8	3	-	-	-	-	2	-	1	-	5
不明	2	-	-	-	-	-	-	-	-	-	2
肢体不自由	121	39	-	4	2	7	13	8	2	3	82
1級	15	5	-	-	1	1	1	1	1	-	10
2級	18	4	-	-	-	2	2	-	-	-	14
3級	23	7	-	-	1	1	2	1	-	2	16
4級	26	12	-	1	-	3	5	2	1	-	14
5級	19	4	-	2	-	-	-	2	-	-	15
6級	9	3	-	1	-	-	1	1	-	-	6
不明	11	4	-	-	-	-	2	1	-	1	7
内部障害	40	13	-	1	-	1	7	3	1	-	27
1級	18	7	-	1	-	1	2	3	-	-	11
2級	-	-	-	-	-	-	-	-	-	-	-
3級	13	4	-	-	-	-	3	-	1	-	9
4級	8	1	-	-	-	-	1	-	-	-	7
5級	-	-	-	-	-	-	-	-	-	-	-
6級	-	-	-	-	-	-	-	-	-	-	-
不明	1	1	-	-	-	-	1	-	-	-	-
(再掲)重複障害	10	2	-	-	-	-	1	-	-	1	8
1級	4	-	-	-	-	-	-	-	-	-	4
2級	2	-	-	-	-	-	-	-	-	-	2
3級	3	1	-	-	-	-	1	-	-	-	2
4級	-	-	-	-	-	-	-	-	-	-	-
5級	-	-	-	-	-	-	-	-	-	-	-
6級	-	-	-	-	-	-	-	-	-	-	-
不明	1	1	-	-	-	-	-	-	-	1	-

[重度の障害のため]

障害の種類 障害の程度	総数	働いていた								働いてい なかった	
		総数	2年未満	2～3年	3～5年	5～10年	10～15年	15～20年	20年以上		回答なし
総数	1,233	688	3	11	14	24	56	46	508	26	545
1級	560	297	1	5	5	7	22	24	224	9	263
2級	361	202	1	3	7	6	20	13	146	6	159
3級	143	91	1	2	1	6	10	3	64	4	52
4級	69	45	-	-	-	1	2	3	33	6	24
5級	22	9	-	1	-	1	-	1	6	-	13
6級	13	9	-	-	-	-	-	-	8	1	4
不明	65	35	-	-	1	3	2	2	27	-	30
視覚障害	189	97	1	1	5	7	10	10	61	2	92
1級	103	44	-	-	3	3	5	4	27	2	59
2級	51	30	-	1	2	2	2	5	18	-	21
3級	13	9	1	-	-	-	3	-	5	-	4
4級	7	4	-	-	-	1	-	-	3	-	3
5級	4	1	-	-	-	1	-	-	-	-	3
6級	3	3	-	-	-	-	-	-	3	-	-
不明	8	6	-	-	-	-	-	1	5	-	2
聴覚・言語障害	47	19	-	-	-	1	1	-	15	2	28
1級	4	3	-	-	-	-	-	-	3	-	1
2級	22	6	-	-	-	-	1	-	5	-	16
3級	8	4	-	-	-	1	-	-	1	2	4
4級	4	2	-	-	-	-	-	-	2	-	2
5級	-	-	-	-	-	-	-	-	-	-	-
6級	3	2	-	-	-	-	-	-	2	-	1
不明	6	2	-	-	-	-	-	-	2	-	4
肢体不自由	840	471	1	8	8	15	40	29	348	22	369
1級	338	181	-	4	1	3	12	15	139	7	157
2級	287	166	1	2	5	4	17	8	123	6	121
3級	96	57	-	1	1	5	7	1	40	2	39
4級	46	30	-	-	-	-	2	3	19	6	16
5級	18	8	-	1	-	-	-	1	6	-	10
6級	7	4	-	-	-	-	-	-	3	1	3
不明	48	25	-	-	1	3	2	1	18	-	23
内部障害	157	101	1	2	1	1	5	7	84	-	56
1級	115	69	1	1	1	1	5	5	55	-	47
2級	1	-	-	-	-	-	-	-	-	-	1
3級	26	21	-	1	-	-	-	2	18	-	5
4級	12	9	-	-	-	-	-	-	9	-	3
5級	-	-	-	-	-	-	-	-	-	-	-
6級	-	-	-	-	-	-	-	-	-	-	-
不明	3	2	-	-	-	-	-	-	2	-	1
(再掲)重複障害	101	49	1	-	-	1	8	2	33	4	52
1級	75	40	-	-	-	1	5	2	29	3	35
2級	21	6	1	-	-	-	2	-	2	1	15
3級	3	3	-	-	-	-	1	-	2	-	-
4級	1	-	-	-	-	-	-	-	-	-	1
5級	1	-	-	-	-	-	-	-	-	-	1
6級	-	-	-	-	-	-	-	-	-	-	-
不明	-	-	-	-	-	-	-	-	-	-	-

[病気のため]

障害の種類 障害の程度	総数	働いていた								働いてい なかった	
		総数	2年未満	2～3年	3～5年	5～10年	10～15年	15～20年	20年以上		回答なし
総数	757	443	3	1	10	25	31	26	318	29	314
1級	183	103	3	1	3	7	7	5	67	10	80
2級	88	48	-	-	1	5	3	3	33	3	40
3級	152	86	-	-	1	4	6	7	66	2	66
4級	144	91	-	-	3	5	5	6	67	5	53
5級	77	45	-	-	1	1	3	2	36	2	32
6級	56	37	-	-	-	1	5	-	27	4	19
不明	57	33	-	-	1	2	2	3	22	3	24
視覚障害	75	41	1	-	-	4	5	3	26	2	34
1級	17	12	1	-	-	-	2	2	6	1	5
2級	16	8	-	-	-	1	1	1	5	-	8
3級	10	3	-	-	-	-	1	-	2	-	7
4級	11	8	-	-	-	1	-	-	7	-	3
5級	5	2	-	-	-	1	-	-	1	-	3
6級	11	7	-	-	-	-	1	-	5	1	4
不明	5	1	-	-	-	1	-	-	-	-	4
聴覚・言語障害	58	40	1	-	-	3	2	5	27	2	18
1級	2	1	1	-	-	-	-	-	-	-	1
2級	5	4	-	-	-	2	-	-	2	-	1
3級	11	7	-	-	-	-	1	6	-	-	4
4級	13	9	-	-	-	-	-	3	4	2	4
5級	1	1	-	-	-	-	-	-	1	-	-
6級	17	12	-	-	-	1	2	-	9	-	5
不明	9	6	-	-	-	-	-	1	5	-	3
肢体不自由	392	223	-	1	6	10	16	9	164	17	169
1級	48	26	-	1	-	1	-	-	21	3	22
2級	65	35	-	-	1	2	2	2	25	3	30
3級	68	35	-	-	1	2	4	1	26	1	33
4級	78	47	-	-	3	4	3	3	32	2	31
5級	71	42	-	-	1	-	3	2	34	2	29
6級	28	18	-	-	-	-	-	2	13	3	10
不明	34	20	-	-	-	1	2	1	13	3	14
内部障害	232	139	1	-	4	8	8	9	101	8	93
1級	116	64	1	-	3	6	5	3	40	6	52
2級	2	1	-	-	-	-	-	-	1	-	1
3級	63	41	-	-	-	2	1	5	32	1	22
4級	42	27	-	-	-	-	2	-	24	1	15
5級	-	-	-	-	-	-	-	-	-	-	-
6級	-	-	-	-	-	-	-	-	-	-	-
不明	9	6	-	-	1	-	-	1	4	-	3
(再掲)重複障害	39	22	1	-	-	1	-	-	18	2	17
1級	17	12	1	-	-	-	-	-	9	2	5
2級	10	3	-	-	-	-	-	-	3	-	7
3級	6	3	-	-	-	-	-	-	3	-	3
4級	4	2	-	-	-	-	-	-	2	-	2
5級	2	2	-	-	-	1	-	-	1	-	-
6級	-	-	-	-	-	-	-	-	-	-	-
不明	-	-	-	-	-	-	-	-	-	-	-

[高齢のため]

障害の種類 障害の程度	総数	働いていた									働いてい なかった
		総数	2年未満	2~3年	3~5年	5~10年	10~15年	15~20年	20年以上	回答なし	
総数	883	512	1	2	6	9	33	19	423	19	371
1級	127	64	-	-	2	1	3	2	54	2	63
2級	127	70	-	1	1	1	5	1	59	2	57
3級	138	83	-	-	1	1	7	1	70	3	55
4級	214	128	-	1	-	4	9	8	100	6	86
5級	95	63	1	-	1	-	5	-	53	3	32
6級	119	68	-	-	1	1	4	5	55	2	51
不明	63	36	-	-	-	1	-	2	32	1	27
視覚障害	165	81	-	1	2	-	8	1	68	1	84
1級	36	18	-	-	1	-	-	-	17	-	18
2級	40	18	-	1	-	-	1	-	16	-	22
3級	20	12	-	-	1	-	2	-	9	-	8
4級	18	9	-	-	-	-	1	-	8	-	9
5級	15	8	-	-	-	-	2	-	6	-	7
6級	22	10	-	-	-	-	2	-	8	-	12
不明	14	6	-	-	-	-	-	1	4	1	8
聴覚・言語障害	198	111	-	1	-	-	7	7	93	3	87
1級	2	-	-	-	-	-	-	-	-	-	2
2級	29	17	-	-	-	-	1	-	15	1	12
3級	38	22	-	-	-	-	2	1	18	1	16
4級	48	26	-	1	-	-	2	1	21	1	22
5級	2	1	-	-	-	-	-	-	1	-	1
6級	66	35	-	-	-	-	2	4	29	-	31
不明	13	10	-	-	-	-	-	1	9	-	3
肢体不自由	405	247	1	-	4	9	14	7	200	12	158
1級	36	16	-	-	1	1	1	-	13	-	20
2級	55	33	-	-	1	1	3	1	26	1	22
3級	66	38	-	-	-	1	3	-	32	2	28
4級	109	66	-	-	-	4	4	5	49	4	43
5級	78	54	1	-	1	-	3	-	46	3	24
6級	31	23	-	-	1	1	-	1	18	2	8
不明	30	17	-	-	-	1	-	-	16	-	13
内部障害	115	73	-	-	-	-	4	4	62	3	42
1級	53	30	-	-	-	-	2	2	24	2	23
2級	3	2	-	-	-	-	-	-	2	-	1
3級	14	11	-	-	-	-	-	-	11	-	3
4級	39	27	-	-	-	-	2	2	22	1	12
5級	-	-	-	-	-	-	-	-	-	-	-
6級	-	-	-	-	-	-	-	-	-	-	-
不明	6	3	-	-	-	-	-	-	3	-	3
(再掲)重複障害	39	20	-	-	-	-	3	-	17	-	19
1級	13	4	-	-	-	-	1	-	3	-	9
2級	9	7	-	-	-	-	1	-	6	-	2
3級	5	3	-	-	-	-	-	-	3	-	2
4級	7	4	-	-	-	-	1	-	3	-	3
5級	2	1	-	-	-	-	-	-	1	-	1
6級	2	1	-	-	-	-	-	-	1	-	1
不明	1	-	-	-	-	-	-	-	-	-	1

[働く場がないため]

障害の種類 障害の程度	総数	働いていた									働いてい なかった
		総数	2年未満	2~3年	3~5年	5~10年	10~15年	15~20年	20年以上	回答なし	
総数	78	49	1	1	1	6	4	5	30	1	29
1級	10	6	-	-	-	2	1	1	2	-	4
2級	12	7	1	-	-	2	-	1	2	1	5
3級	24	17	-	1	1	1	2	-	12	-	7
4級	15	11	-	-	-	-	1	2	8	-	4
5級	9	2	-	-	-	1	-	-	1	-	7
6級	6	5	-	-	-	-	-	-	5	-	1
不明	2	1	-	-	-	-	-	-	1	-	1
視覚障害	8	5	-	-	-	2	-	1	2	-	3
1級	3	2	-	-	-	1	-	1	-	-	1
2級	-	-	-	-	-	-	-	-	-	-	-
3級	2	1	-	-	-	1	-	-	-	-	1
4級	1	1	-	-	-	-	-	-	1	-	-
5級	1	-	-	-	-	-	-	-	-	-	1
6級	1	1	-	-	-	-	-	-	1	-	-
不明	-	-	-	-	-	-	-	-	-	-	-
聴覚・言語障害	10	7	-	-	-	1	2	-	4	-	3
1級	1	1	-	-	-	-	1	-	-	-	-
2級	1	1	-	-	-	1	-	-	-	-	-
3級	4	3	-	-	-	-	1	-	2	-	1
4級	2	1	-	-	-	-	-	-	1	-	1
5級	-	-	-	-	-	-	-	-	-	-	-
6級	2	1	-	-	-	-	-	-	1	-	1
不明	-	-	-	-	-	-	-	-	-	-	-
肢体不自由	53	33	1	-	1	3	2	4	21	1	20
1級	4	2	-	-	-	1	-	-	1	-	2
2級	11	6	1	-	-	1	-	1	2	1	5
3級	13	10	-	-	1	-	1	-	8	-	3
4級	12	9	-	-	-	-	1	2	6	-	3
5級	8	2	-	-	-	1	-	-	1	-	6
6級	3	3	-	-	-	-	-	-	3	-	-
不明	2	1	-	-	-	-	-	-	1	-	1
内部障害	7	4	-	1	-	-	-	-	3	-	3
1級	2	1	-	-	-	-	-	-	1	-	1
2級	-	-	-	-	-	-	-	-	-	-	-
3級	5	3	-	1	-	-	-	-	2	-	2
4級	-	-	-	-	-	-	-	-	-	-	-
5級	-	-	-	-	-	-	-	-	-	-	-
6級	-	-	-	-	-	-	-	-	-	-	-
不明	-	-	-	-	-	-	-	-	-	-	-
(再掲)重複障害	1	1	-	-	-	-	1	-	-	-	-
1級	-	-	-	-	-	-	-	-	-	-	-
2級	-	-	-	-	-	-	-	-	-	-	-
3級	1	1	-	-	-	-	1	-	-	-	-
4級	-	-	-	-	-	-	-	-	-	-	-
5級	-	-	-	-	-	-	-	-	-	-	-
6級	-	-	-	-	-	-	-	-	-	-	-
不明	-	-	-	-	-	-	-	-	-	-	-

〔適職がないため〕

障害の種類 障害の程度	総数	働いていた								働いてい なかった	
		総数	2年未満	2～3年	3～5年	5～10年	10～15年	15～20年	20年以上		回答なし
総数	104	67	1	1	3	8	4	2	44	4	37
1級	18	14	1	1	1	3	2	-	6	-	4
2級	13	5	-	-	-	1	-	-	3	1	8
3級	23	12	-	-	1	-	-	-	10	1	11
4級	27	20	-	-	1	4	1	2	11	1	7
5級	6	5	-	-	-	-	-	-	4	1	1
6級	13	9	-	-	-	-	1	-	8	-	4
不明	4	2	-	-	-	-	-	-	2	-	2
視覚障害	9	6	-	-	-	1	-	-	5	-	3
1級	-	-	-	-	-	-	-	-	-	-	-
2級	3	2	-	-	-	-	-	-	2	-	1
3級	2	1	-	-	-	-	-	-	1	-	1
4級	1	1	-	-	-	1	-	-	-	-	-
5級	-	-	-	-	-	-	-	-	-	-	-
6級	2	2	-	-	-	-	-	-	2	-	-
不明	1	-	-	-	-	-	-	-	-	-	1
聴覚・言語障害	13	6	-	-	1	1	1	-	3	-	7
1級	-	-	-	-	-	-	-	-	-	-	-
2級	3	1	-	-	-	1	-	-	-	-	2
3級	3	1	-	-	-	-	-	-	1	-	2
4級	2	1	-	-	1	-	-	-	-	-	1
5級	-	-	-	-	-	-	-	-	-	-	-
6級	3	2	-	-	-	-	1	-	1	-	1
不明	2	1	-	-	-	-	-	-	1	-	1
肢体不自由	62	39	-	-	1	3	2	2	28	3	23
1級	7	5	-	-	-	1	1	-	3	-	2
2級	7	2	-	-	-	-	-	-	1	1	5
3級	14	8	-	-	1	-	-	-	7	-	6
4級	20	14	-	-	-	2	1	2	8	1	6
5級	6	5	-	-	-	-	-	-	4	1	1
6級	8	5	-	-	-	-	-	-	5	-	3
不明	-	-	-	-	-	-	-	-	-	-	-
内部障害	20	16	1	1	1	3	1	-	8	1	4
1級	11	9	1	1	1	2	1	-	3	-	2
2級	-	-	-	-	-	-	-	-	-	-	-
3級	4	2	-	-	-	-	-	-	1	1	2
4級	4	4	-	-	-	1	-	-	3	-	-
5級	-	-	-	-	-	-	-	-	-	-	-
6級	-	-	-	-	-	-	-	-	-	-	-
不明	1	1	-	-	-	-	-	-	1	-	-
(再掲)重複障害	4	2	-	-	1	-	-	-	-	1	2
1級	-	-	-	-	-	-	-	-	-	-	-
2級	2	1	-	-	-	-	-	-	-	1	1
3級	-	-	-	-	-	-	-	-	-	-	-
4級	2	1	-	-	1	-	-	-	-	-	1
5級	-	-	-	-	-	-	-	-	-	-	-
6級	-	-	-	-	-	-	-	-	-	-	-
不明	-	-	-	-	-	-	-	-	-	-	-

〔通勤が困難なため〕

障害の種類 障害の程度	総数	働いていた								働いてい なかった	
		総数	2年未満	2～3年	3～5年	5～10年	10～15年	15～20年	20年以上		回答なし
総数	20	13	-	-	-	3	1	2	7	-	7
1級	2	1	-	-	-	-	-	1	-	-	1
2級	4	3	-	-	-	-	1	-	2	-	1
3級	11	7	-	-	-	3	-	1	3	-	4
4級	2	1	-	-	-	-	-	-	1	-	1
5級	1	1	-	-	-	-	-	-	-	-	-
6級	-	-	-	-	-	-	-	-	-	-	-
不明	-	-	-	-	-	-	-	-	-	-	-
視覚障害	4	2	-	-	-	1	-	1	-	-	2
1級	2	1	-	-	-	-	-	1	-	-	1
2級	1	-	-	-	-	-	-	-	-	-	1
3級	1	1	-	-	-	-	-	-	-	-	-
4級	-	-	-	-	-	-	-	-	-	-	-
5級	-	-	-	-	-	-	-	-	-	-	-
6級	-	-	-	-	-	-	-	-	-	-	-
不明	-	-	-	-	-	-	-	-	-	-	-
聴覚・言語障害	-	-	-	-	-	-	-	-	-	-	-
1級	-	-	-	-	-	-	-	-	-	-	-
2級	-	-	-	-	-	-	-	-	-	-	-
3級	-	-	-	-	-	-	-	-	-	-	-
4級	-	-	-	-	-	-	-	-	-	-	-
5級	-	-	-	-	-	-	-	-	-	-	-
6級	-	-	-	-	-	-	-	-	-	-	-
不明	-	-	-	-	-	-	-	-	-	-	-
肢体不自由	16	11	-	-	-	2	1	1	7	-	5
1級	-	-	-	-	-	-	-	-	-	-	-
2級	3	3	-	-	-	-	-	1	-	2	-
3級	10	6	-	-	-	2	-	1	3	-	4
4級	2	1	-	-	-	-	-	-	1	-	1
5級	1	1	-	-	-	-	-	-	-	-	-
6級	-	-	-	-	-	-	-	-	-	-	-
不明	-	-	-	-	-	-	-	-	-	-	-
内部障害	-	-	-	-	-	-	-	-	-	-	-
1級	-	-	-	-	-	-	-	-	-	-	-
2級	-	-	-	-	-	-	-	-	-	-	-
3級	-	-	-	-	-	-	-	-	-	-	-
4級	-	-	-	-	-	-	-	-	-	-	-
5級	-	-	-	-	-	-	-	-	-	-	-
6級	-	-	-	-	-	-	-	-	-	-	-
不明	-	-	-	-	-	-	-	-	-	-	-
(再掲)重複障害	2	1	-	-	-	-	-	-	-	1	1
1級	1	-	-	-	-	-	-	-	-	-	1
2級	1	1	-	-	-	-	-	-	-	1	-
3級	-	-	-	-	-	-	-	-	-	-	-
4級	-	-	-	-	-	-	-	-	-	-	-
5級	-	-	-	-	-	-	-	-	-	-	-
6級	-	-	-	-	-	-	-	-	-	-	-
不明	-	-	-	-	-	-	-	-	-	-	-

〔家事、就学に専念するため〕

障害の種類 障害の程度	総数	働いていた									働いてい なかった
		総数	2年未満	2～3年	3～5年	5～10年	10～15年	15～20年	20年以上	回答なし	
総数	184	82	5	3	7	24	10	8	23	2	102
1級	38	15	1	1	2	5	1	2	3	-	23
2級	30	14	2	1	1	3	4	-	2	1	16
3級	31	14	1	-	2	2	4	2	3	-	17
4級	35	17	1	1	-	9	-	2	3	1	18
5級	32	14	-	-	1	3	1	2	7	-	18
6級	14	5	-	-	-	1	-	-	4	-	9
不明	4	3	-	-	1	1	-	-	1	-	1
視覚障害	28	16	1	1	-	4	1	2	7	-	12
1級	10	6	-	1	-	3	-	1	1	-	4
2級	6	3	-	-	-	1	1	-	1	-	3
3級	3	2	1	-	-	-	-	-	1	-	1
4級	3	2	-	-	-	-	-	1	1	-	1
5級	4	1	-	-	-	-	-	-	1	-	3
6級	2	2	-	-	-	-	-	-	2	-	-
不明	-	-	-	-	-	-	-	-	-	-	-
聴覚・言語障害	33	10	1	-	1	4	1	1	1	1	23
1級	4	1	-	-	-	1	-	-	-	-	3
2級	10	5	1	-	1	1	1	-	-	1	5
3級	6	2	-	-	-	-	-	1	1	-	4
4級	5	-	-	-	-	-	-	-	-	-	5
5級	-	-	-	-	-	-	-	-	-	-	-
6級	7	1	-	-	-	1	-	-	-	-	6
不明	1	1	-	-	-	1	-	-	-	-	-
肢体不自由	100	48	3	2	5	14	7	3	13	1	52
1級	8	3	1	-	1	1	-	-	-	-	5
2級	14	6	1	1	-	1	2	-	1	-	8
3級	21	10	-	-	2	2	4	1	1	-	11
4級	22	12	1	1	-	7	-	-	2	1	10
5級	28	13	-	-	1	3	1	2	6	-	15
6級	5	2	-	-	-	-	-	-	2	-	3
不明	2	2	-	-	1	-	-	-	1	-	-
内部障害	23	8	-	-	1	2	1	2	2	-	15
1級	16	5	-	-	1	-	1	1	2	-	11
2級	-	-	-	-	-	-	-	-	-	-	-
3級	1	-	-	-	-	-	-	-	-	-	1
4級	5	3	-	-	-	2	-	1	-	-	2
5級	-	-	-	-	-	-	-	-	-	-	-
6級	-	-	-	-	-	-	-	-	-	-	-
不明	1	-	-	-	-	-	-	-	-	-	1
(再掲)重複障害	7	4	1	-	1	1	-	1	-	-	3
1級	6	4	1	-	1	1	-	1	-	-	2
2級	1	-	-	-	-	-	-	-	-	-	1
3級	-	-	-	-	-	-	-	-	-	-	-
4級	-	-	-	-	-	-	-	-	-	-	-
5級	-	-	-	-	-	-	-	-	-	-	-
6級	-	-	-	-	-	-	-	-	-	-	-
不明	-	-	-	-	-	-	-	-	-	-	-

〔その他〕

障害の種類 障害の程度	総数	働いていた									働いてい なかった
		総数	2年未満	2～3年	3～5年	5～10年	10～15年	15～20年	20年以上	回答なし	
総数	144	68	1	3	3	7	-	3	49	2	76
1級	20	10	-	1	1	2	-	-	5	1	10
2級	22	5	-	-	-	1	-	1	3	-	17
3級	23	13	-	1	-	1	-	1	9	1	10
4級	33	15	-	-	-	2	-	-	13	-	18
5級	14	8	-	-	1	-	-	1	6	-	6
6級	17	8	1	-	-	1	-	-	6	-	9
不明	15	9	-	1	1	-	-	-	7	-	6
視覚障害	13	7	-	-	1	-	-	-	6	-	6
1級	-	-	-	-	-	-	-	-	-	-	-
2級	4	-	-	-	-	-	-	-	-	-	4
3級	1	1	-	-	-	-	-	-	1	-	-
4級	-	-	-	-	-	-	-	-	-	-	-
5級	1	1	-	-	-	-	-	-	1	-	-
6級	4	3	-	-	-	-	-	-	3	-	1
不明	3	2	-	-	1	-	-	-	1	-	1
聴覚・言語障害	24	10	-	-	1	2	-	-	7	-	14
1級	4	2	-	-	1	1	-	-	-	-	2
2級	4	-	-	-	-	-	-	-	-	-	4
3級	3	1	-	-	-	-	-	-	1	-	2
4級	6	4	-	-	-	-	-	-	4	-	2
5級	-	-	-	-	-	-	-	-	-	-	-
6級	5	2	-	-	-	1	-	-	1	-	3
不明	2	1	-	-	-	-	-	-	1	-	1
肢体不自由	88	41	1	3	1	4	-	2	29	1	47
1級	12	7	-	1	-	1	-	-	4	1	5
2級	14	5	-	-	-	1	-	1	3	-	9
3級	11	5	-	1	-	-	-	-	4	-	6
4級	20	8	-	-	-	2	-	-	6	-	12
5級	13	7	-	-	1	-	-	1	5	-	6
6級	8	3	1	-	-	-	-	-	2	-	5
不明	10	6	-	1	-	-	-	-	5	-	4
内部障害	19	10	-	-	-	1	-	1	7	1	9
1級	4	1	-	-	-	-	-	-	1	-	3
2級	-	-	-	-	-	-	-	-	-	-	-
3級	8	6	-	-	-	-	-	1	3	1	2
4級	7	3	-	-	-	-	-	-	3	-	4
5級	-	-	-	-	-	-	-	-	-	-	-
6級	-	-	-	-	-	-	-	-	-	-	-
不明	-	-	-	-	-	-	-	-	-	-	-
(再掲)重複障害	10	8	-	1	-	1	-	-	5	1	2
1級	3	3	-	-	-	1	-	-	1	1	-
2級	2	1	-	-	-	-	-	-	1	-	1
3級	3	2	-	1	-	-	-	-	1	-	1
4級	2	2	-	-	-	-	-	-	2	-	-
5級	-	-	-	-	-	-	-	-	-	-	-
6級	-	-	-	-	-	-	-	-	-	-	-
不明	-	-	-	-	-	-	-	-	-	-	-

第93表 不就業の身体障害者数, 不就業の理由・障害の種類(重複障害一再掲)・過去の就業の有無・仕事をした期間別

[総数]

障害の種類	総数	働いていた									働いていなかった
		総数	2年未満	2~3年	3~5年	5~10年	10~15年	15~20年	20年以上	回答なし	
総数	3,613	1,986	17	22	47	109	146	115	1,444	86	1,627
視覚障害	514	261	3	3	9	19	24	18	180	5	253
聴覚・言語障害	409	209	2	1	3	12	14	13	155	9	200
聴覚障害	360	182	2	1	3	11	12	10	136	7	178
平衡機能障害	6	4	-	-	-	-	1	1	2	-	2
音声,言語機能障害	43	23	-	-	-	1	1	2	17	2	20
肢体不自由	2,077	1,152	9	14	28	63	84	61	834	59	925
上肢切断	89	64	-	-	2	3	9	2	39	9	25
上肢機能障害	567	331	1	2	7	10	23	18	252	18	236
下肢切断	55	38	-	1	1	3	-	-	32	1	17
下肢機能障害	647	342	4	4	9	29	22	20	238	16	305
体幹機能障害	291	168	1	3	3	6	8	9	132	6	123
脳原性全身性運動機能障害	79	29	-	1	2	1	3	2	18	2	50
全身性(多肢及び体幹)運動機能障害	349	180	3	3	4	11	19	10	123	7	169
上肢機能障害	142	74	-	1	1	7	7	3	52	3	68
下肢機能障害	120	55	3	-	3	2	8	4	31	4	65
体幹機能障害	87	51	-	2	-	2	4	3	40	-	36
内部障害	613	364	3	4	7	15	24	23	275	13	249
心臓機能障害	305	184	1	-	1	9	9	12	144	8	121
呼吸器機能障害	98	64	-	2	-	1	5	4	50	2	34
じん臓機能障害	136	74	2	2	6	5	7	7	43	2	62
ぼうこう・直腸機能障害	73	42	-	-	-	-	3	-	38	1	31
小腸機能障害	1	-	-	-	-	-	-	-	-	-	1
(再掲)重複障害	213	109	3	1	2	4	12	3	76	8	104

[重度の障害のため]

障害の種類	総数	働いていた									働いていなかった
		総数	2年未満	2~3年	3~5年	5~10年	10~15年	15~20年	20年以上	回答なし	
総数	1,233	688	3	11	14	24	56	46	508	26	545
視覚障害	189	97	1	1	5	7	10	10	61	2	92
聴覚・言語障害	47	19	-	-	-	1	1	-	15	2	28
聴覚障害	33	12	-	-	-	1	-	-	11	-	21
平衡機能障害	2	1	-	-	-	-	1	-	-	-	1
音声,言語機能障害	12	6	-	-	-	-	-	-	4	2	6
肢体不自由	840	471	1	8	8	15	40	29	348	22	369
上肢切断	16	12	-	-	1	-	5	-	4	2	4
上肢機能障害	268	151	-	1	-	3	13	10	118	6	117
下肢切断	14	8	-	-	1	-	-	-	6	1	6
下肢機能障害	172	92	-	2	1	4	7	5	66	7	80
体幹機能障害	144	94	-	2	2	3	5	6	74	2	50
脳原性全身性運動機能障害	59	19	-	1	1	1	1	2	12	1	40
全身性(多肢及び体幹)運動機能障害	167	95	1	2	2	4	9	6	68	3	72
上肢機能障害	74	42	-	1	-	3	4	2	30	2	32
下肢機能障害	46	25	1	-	2	1	4	2	14	1	21
体幹機能障害	47	28	-	1	-	-	1	2	24	-	19
内部障害	157	101	1	2	1	1	5	7	84	-	56
心臓機能障害	78	51	1	-	-	1	1	3	45	-	27
呼吸器機能障害	29	21	-	1	-	-	2	1	17	-	8
じん臓機能障害	43	24	-	1	1	-	2	3	17	-	19
ぼうこう・直腸機能障害	7	5	-	-	-	-	-	-	5	-	2
小腸機能障害	-	-	-	-	-	-	-	-	-	-	-
(再掲)重複障害	101	49	1	-	-	1	8	2	33	4	52

[回答なし]

障害の種類	総数	働いていた									働いていなかった
		総数	2年未満	2~3年	3~5年	5~10年	10~15年	15~20年	20年以上	回答なし	
総数	210	64	2	-	3	3	7	4	42	3	146
1級	42	15	-	-	2	-	2	1	10	-	27
2級	28	6	-	-	-	-	-	-	5	1	22
3級	47	14	-	-	-	-	3	2	9	-	33
4級	37	13	1	-	1	1	1	-	8	1	24
5級	23	5	1	-	-	1	1	-	2	-	18
6級	19	6	-	-	-	1	-	1	3	1	13
不明	14	5	-	-	-	-	-	-	5	-	9
視覚障害	23	6	-	-	1	-	-	-	5	-	17
1級	9	3	-	-	1	-	-	-	2	-	6
2級	4	2	-	-	-	-	-	-	2	-	2
3級	4	-	-	-	-	-	-	-	-	-	4
4級	-	-	-	-	-	-	-	-	-	-	-
5級	4	1	-	-	-	-	-	-	1	-	3
6級	2	-	-	-	-	-	-	-	-	-	2
不明	-	-	-	-	-	-	-	-	-	-	-
聴覚・言語障害	26	6	-	-	-	-	-	-	5	1	20
1級	-	-	-	-	-	-	-	-	-	-	-
2級	6	-	-	-	-	-	-	-	-	-	6
3級	7	3	-	-	-	-	-	-	3	-	4
4級	3	-	-	-	-	-	-	-	-	-	3
5級	-	-	-	-	-	-	-	-	-	-	-
6級	8	3	-	-	-	-	-	-	2	1	5
不明	2	-	-	-	-	-	-	-	-	-	2
肢体不自由	121	39	2	-	2	3	2	4	24	2	82
1級	15	5	-	-	1	-	1	3	3	-	10
2級	18	4	-	-	-	-	-	3	1	1	14
3級	23	7	-	-	-	-	1	2	4	-	16
4級	26	12	1	-	1	1	-	8	1	1	14
5級	19	4	1	-	-	1	1	-	1	-	15
6級	9	3	-	-	-	1	-	1	1	-	6
不明	11	4	-	-	-	-	-	4	-	-	7
内部障害	40	13	-	-	-	-	5	-	8	-	27
1級	18	7	-	-	-	-	2	-	5	-	11
2級	-	-	-	-	-	-	-	-	-	-	-
3級	13	4	-	-	-	-	2	-	2	-	9
4級	8	1	-	-	-	-	1	-	-	-	7
5級	-	-	-	-	-	-	-	-	-	-	-
6級	-	-	-	-	-	-	-	-	-	-	-
不明	1	1	-	-	-	-	-	-	1	-	-
(再掲)重複障害	10	2	-	-	-	-	-	-	2	-	8
1級	4	-	-	-	-	-	-	-	-	-	4
2級	2	-	-	-	-	-	-	-	-	-	2
3級	3	1	-	-	-	-	-	-	1	-	2
4級	-	-	-	-	-	-	-	-	-	-	-
5級	-	-	-	-	-	-	-	-	-	-	-
6級	-	-	-	-	-	-	-	-	-	-	-
不明	1	1	-	-	-	-	-	-	-	-	-

〔病気のため〕

障害の種類	総数	働いていた									働いていなかった
		総数	2年未満	2～3年	3～5年	5～10年	10～15年	15～20年	20年以上	回答なし	
総数	757	443	3	1	10	25	31	26	318	29	314
視覚障害	75	41	1	-	-	4	5	3	26	2	34
聴覚・言語障害	58	40	1	-	-	3	2	5	27	2	18
聴覚障害	45	34	1	-	-	3	2	3	23	2	11
平衡機能障害	2	2	-	-	-	-	-	1	1	-	-
音声、言語機能障害	11	4	-	-	-	-	-	1	3	-	7
肢体不自由	392	223	-	1	6	10	16	9	164	17	169
上肢切断	17	13	-	-	-	-	2	-	9	2	4
上肢機能障害	102	57	-	-	1	1	6	2	43	4	45
下肢切断	10	10	-	-	-	1	-	-	9	-	-
下肢機能障害	128	74	-	1	3	2	3	4	56	5	54
体幹機能障害	52	28	-	-	-	2	-	1	23	2	24
脳原性全身性運動機能障害	8	6	-	-	1	-	-	-	4	1	2
全身性(多肢及び体幹)運動機能障害	75	35	-	-	1	4	5	2	20	3	40
上肢機能障害	30	14	-	-	-	3	2	-	8	1	16
下肢機能障害	26	10	-	-	1	1	1	1	5	2	16
体幹機能障害	19	11	-	-	-	1	2	1	7	-	8
内臓障害	232	139	1	-	4	8	8	9	101	8	93
心臓機能障害	114	72	-	-	1	3	5	5	53	5	42
呼吸器機能障害	45	28	-	-	-	1	2	2	22	1	17
じん臓機能障害	53	29	1	-	3	4	1	2	16	2	24
ぼうこう・直腸機能障害	19	10	-	-	-	-	-	-	10	-	9
小腸機能障害	1	-	-	-	-	-	-	-	-	-	1
(再掲)重複障害	39	22	1	-	-	1	-	-	18	2	17

〔高齢のため〕

障害の種類	総数	働いていた									働いていなかった
		総数	2年未満	2～3年	3～5年	5～10年	10～15年	15～20年	20年以上	回答なし	
総数	883	512	1	2	6	9	33	19	423	19	371
視覚障害	165	81	-	1	2	-	8	1	68	1	84
聴覚・言語障害	198	111	-	1	-	-	7	7	93	3	87
聴覚障害	192	106	-	1	-	-	6	7	89	3	86
平衡機能障害	1	1	-	-	-	-	-	-	1	-	-
音声、言語機能障害	5	4	-	-	-	-	-	1	3	-	1
肢体不自由	405	247	1	-	4	9	14	7	200	12	158
上肢切断	29	22	-	-	-	2	1	2	15	2	7
上肢機能障害	97	61	-	-	2	2	2	-	50	5	36
下肢切断	15	11	-	-	-	1	-	-	10	-	4
下肢機能障害	157	89	-	-	1	2	7	4	73	2	68
体幹機能障害	49	32	1	-	1	-	1	-	27	2	17
脳原性全身性運動機能障害	5	3	-	-	-	-	1	-	2	-	2
全身性(多肢及び体幹)運動機能障害	53	29	-	-	-	2	2	1	23	1	24
上肢機能障害	15	9	-	-	-	1	-	-	8	-	6
下肢機能障害	24	11	-	-	-	-	2	1	7	1	13
体幹機能障害	14	9	-	-	-	1	-	-	8	-	5
内臓障害	115	73	-	-	-	-	4	4	62	3	42
心臓機能障害	60	38	-	-	-	-	2	3	31	2	22
呼吸器機能障害	8	4	-	-	-	-	-	-	4	-	4
じん臓機能障害	12	8	-	-	-	-	-	1	7	-	4
ぼうこう・直腸機能障害	35	23	-	-	-	-	2	-	20	1	12
小腸機能障害	-	-	-	-	-	-	-	-	-	-	-
(再掲)重複障害	39	20	-	-	-	-	3	-	17	-	19

〔働く場がないため〕

障害の種類	総数	働いていた									働いていなかった
		総数	2年未満	2～3年	3～5年	5～10年	10～15年	15～20年	20年以上	回答なし	
総数	78	49	1	1	1	6	4	5	30	1	29
視覚障害	8	5	-	-	-	2	-	1	2	-	3
聴覚・言語障害	10	7	-	-	-	1	2	-	4	-	3
聴覚障害	7	4	-	-	-	1	2	-	1	-	3
平衡機能障害	-	-	-	-	-	-	-	-	-	-	-
音声、言語機能障害	3	3	-	-	-	-	-	-	3	-	-
肢体不自由	53	33	1	-	1	3	2	4	21	1	20
上肢切断	6	4	-	-	-	-	-	-	3	1	2
上肢機能障害	18	15	-	-	1	-	-	2	12	-	3
下肢切断	-	-	-	-	-	-	-	-	-	-	-
下肢機能障害	20	10	-	-	-	3	1	2	4	-	10
体幹機能障害	3	2	-	-	-	-	1	-	1	-	1
脳原性全身性運動機能障害	1	-	-	-	-	-	-	-	-	-	1
全身性(多肢及び体幹)運動機能障害	5	2	1	-	-	-	-	-	1	-	3
上肢機能障害	4	1	-	-	-	-	-	-	1	-	3
下肢機能障害	1	1	1	-	-	-	-	-	-	-	-
体幹機能障害	-	-	-	-	-	-	-	-	-	-	-
内臓障害	7	4	-	1	-	-	-	-	3	-	3
心臓機能障害	4	1	-	-	-	-	-	-	1	-	3
呼吸器機能障害	2	2	-	1	-	-	-	-	1	-	-
じん臓機能障害	1	1	-	-	-	-	-	-	1	-	-
ぼうこう・直腸機能障害	-	-	-	-	-	-	-	-	-	-	-
小腸機能障害	-	-	-	-	-	-	-	-	-	-	-
(再掲)重複障害	1	1	-	-	-	-	1	-	-	-	-

〔適職がないため〕

障害の種類	総数	働いていた									働いていなかった
		総数	2年未満	2～3年	3～5年	5～10年	10～15年	15～20年	20年以上	回答なし	
総数	104	67	1	1	3	8	4	2	44	4	37
視覚障害	9	6	-	-	-	1	-	-	5	-	3
聴覚・言語障害	13	6	-	-	1	1	1	-	3	-	7
聴覚障害	12	5	-	-	1	1	1	-	2	-	7
平衡機能障害	-	-	-	-	-	-	-	-	-	-	-
音声、言語機能障害	1	1	-	-	-	-	-	-	1	-	-
肢体不自由	62	39	-	-	1	3	2	2	28	3	23
上肢切断	5	3	-	-	-	-	-	-	2	1	2
上肢機能障害	14	11	-	-	-	-	1	1	8	1	3
下肢切断	4	3	-	-	-	-	-	-	3	-	1
下肢機能障害	28	17	-	-	-	3	-	1	12	1	11
体幹機能障害	3	2	-	-	-	-	-	-	2	-	1
脳原性全身性運動機能障害	-	-	-	-	-	-	-	-	-	-	-
全身性(多肢及び体幹)運動機能障害	8	3	-	-	-	1	-	1	1	-	5
上肢機能障害	5	3	-	-	1	-	1	-	1	-	2
下肢機能障害	2	-	-	-	-	-	-	-	-	-	2
体幹機能障害	1	-	-	-	-	-	-	-	-	-	1
内臓障害	20	16	1	1	1	3	1	-	8	1	4
心臓機能障害	8	6	-	-	-	2	-	-	4	-	2
呼吸器機能障害	5	4	-	-	-	-	-	-	3	1	1
じん臓機能障害	6	5	1	1	1	1	1	-	1	-	1
ぼうこう・直腸機能障害	1	1	-	-	-	-	-	-	1	-	-
小腸機能障害	-	-	-	-	-	-	-	-	-	-	-
(再掲)重複障害	4	2	-	-	1	-	-	-	-	1	2

[通勤が困難なため]

障害の種類	総数	働いていた									働いていなかった
		総数	2年未満	2~3年	3~5年	5~10年	10~15年	15~20年	20年以上	回答なし	
総数	20	13	-	-	-	3	1	2	7	-	7
視覚障害	4	2	-	-	-	1	-	1	-	-	2
聴覚・言語障害	-	-	-	-	-	-	-	-	-	-	-
聴覚障害	-	-	-	-	-	-	-	-	-	-	-
平衡機能障害	-	-	-	-	-	-	-	-	-	-	-
音声、言語機能障害	-	-	-	-	-	-	-	-	-	-	-
肢体不自由	16	11	-	-	-	2	1	1	7	-	5
上肢切断	-	-	-	-	-	-	-	-	-	-	-
上肢機能障害	3	3	-	-	-	1	-	1	1	-	-
下肢切断	1	1	-	-	-	-	-	-	-	-	1
下肢機能障害	8	6	-	-	-	1	-	-	5	-	2
体幹機能障害	-	-	-	-	-	-	-	-	-	-	-
脳原性全身性運動機能障害	1	1	-	-	-	-	1	-	-	-	-
全身性(多肢及び体幹)運動機能障害	3	1	-	-	-	-	-	-	1	-	2
上肢機能障害	1	1	-	-	-	-	-	-	1	-	-
下肢機能障害	2	-	-	-	-	-	-	-	-	-	2
体幹機能障害	-	-	-	-	-	-	-	-	-	-	-
内部障害	-	-	-	-	-	-	-	-	-	-	-
心臓機能障害	-	-	-	-	-	-	-	-	-	-	-
呼吸器機能障害	-	-	-	-	-	-	-	-	-	-	-
じん臓機能障害	-	-	-	-	-	-	-	-	-	-	-
ぼうこう・直腸機能障害	-	-	-	-	-	-	-	-	-	-	-
小腸機能障害	-	-	-	-	-	-	-	-	-	-	-
(再掲)重複障害	2	1	-	-	-	-	-	-	1	-	1

[家事・就学に専念するため]

障害の種類	総数	働いていた									働いていなかった
		総数	2年未満	2~3年	3~5年	5~10年	10~15年	15~20年	20年以上	回答なし	
総数	184	82	5	3	7	24	10	8	23	2	102
視覚障害	28	16	1	1	-	4	1	2	7	-	12
聴覚・言語障害	33	10	1	-	1	4	1	1	1	1	23
聴覚障害	28	7	1	-	1	3	1	-	-	1	21
平衡機能障害	-	-	-	-	-	-	-	-	-	-	-
音声、言語機能障害	5	3	-	-	-	1	-	1	-	-	2
肢体不自由	100	48	3	2	5	14	7	3	13	1	52
上肢切断	5	5	-	-	-	1	1	-	2	1	-
上肢機能障害	22	8	1	-	1	2	1	1	2	-	14
下肢切断	2	1	-	1	-	-	-	-	-	-	1
下肢機能障害	52	26	2	1	4	9	3	2	5	-	26
体幹機能障害	10	3	-	-	-	1	-	-	2	-	7
脳原性全身性運動機能障害	-	-	-	-	-	-	-	-	-	-	-
全身性(多肢及び体幹)運動機能障害	9	5	-	-	-	1	2	-	2	-	4
上肢機能障害	1	-	-	-	-	-	-	-	-	-	1
下肢機能障害	6	4	-	-	-	1	1	-	2	-	2
体幹機能障害	2	1	-	-	-	-	1	-	-	-	1
内部障害	23	8	-	-	1	2	1	2	2	-	15
心臓機能障害	12	5	-	-	-	2	-	1	2	-	7
呼吸器機能障害	1	-	-	-	-	-	-	-	-	-	1
じん臓機能障害	9	3	-	-	1	-	1	1	-	-	6
ぼうこう・直腸機能障害	1	-	-	-	-	-	-	-	-	-	1
小腸機能障害	-	-	-	-	-	-	-	-	-	-	-
(再掲)重複障害	7	4	1	-	1	1	-	1	-	-	3

[その他]

障害の種類	総数	働いていた									働いていなかった
		総数	2年未満	2~3年	3~5年	5~10年	10~15年	15~20年	20年以上	回答なし	
総数	144	68	1	3	3	7	-	3	49	2	76
視覚障害	13	7	-	-	1	-	-	-	6	-	6
聴覚・言語障害	24	10	-	-	1	2	-	-	7	-	14
聴覚障害	22	9	-	-	1	2	-	-	6	-	13
平衡機能障害	-	-	-	-	-	-	-	-	-	-	-
音声、言語機能障害	2	1	-	-	-	-	-	-	1	-	1
肢体不自由	88	41	1	3	1	4	-	2	29	1	47
上肢切断	4	2	-	-	-	-	-	-	2	-	2
上肢機能障害	17	13	-	1	1	1	-	9	1	4	
下肢切断	4	2	-	-	-	-	-	2	-	2	
下肢機能障害	40	17	1	-	-	3	-	2	11	-	23
体幹機能障害	10	3	-	1	-	-	-	2	-	7	
脳原性全身性運動機能障害	3	-	-	-	-	-	-	-	-	-	3
全身性(多肢及び体幹)運動機能障害	10	4	-	1	-	-	-	-	3	-	6
上肢機能障害	5	2	-	-	-	-	-	2	-	3	
下肢機能障害	4	1	-	-	-	-	-	1	-	3	
体幹機能障害	1	1	-	1	-	-	-	-	-	-	
内部障害	19	10	-	-	-	1	-	1	7	1	9
心臓機能障害	9	6	-	-	-	1	-	4	1	3	
呼吸器機能障害	4	3	-	-	-	-	-	1	2	-	1
じん臓機能障害	2	-	-	-	-	-	-	-	-	-	2
ぼうこう・直腸機能障害	4	1	-	-	-	-	-	-	1	-	3
小腸機能障害	-	-	-	-	-	-	-	-	-	-	-
(再掲)重複障害	10	8	-	1	-	1	-	-	5	1	2

[回答なし]

障害の種類	総数	働いていた									働いていなかった
		総数	2年未満	2~3年	3~5年	5~10年	10~15年	15~20年	20年以上	回答なし	
総数	210	64	2	-	3	3	7	4	42	3	146
視覚障害	23	6	-	-	1	-	-	-	5	-	17
聴覚・言語障害	26	6	-	-	-	-	-	-	5	1	20
聴覚障害	21	5	-	-	-	-	-	-	4	1	16
平衡機能障害	1	-	-	-	-	-	-	-	-	-	1
音声、言語機能障害	4	1	-	-	-	-	-	-	1	-	3
肢体不自由	121	39	2	-	2	3	2	4	24	2	82
上肢切断	7	3	-	-	1	-	-	-	2	-	4
上肢機能障害	26	12	-	-	1	-	-	1	9	1	14
下肢切断	5	3	-	-	-	-	1	-	2	-	2
下肢機能障害	42	11	1	-	-	2	1	-	6	1	31
体幹機能障害	20	4	-	-	-	-	1	2	1	-	16
脳原性全身性運動機能障害	2	-	-	-	-	-	-	-	-	-	2
全身性(多肢及び体幹)運動機能障害	19	6	1	-	-	-	-	1	4	-	13
上肢機能障害	7	2	-	-	-	-	-	1	1	-	5
下肢機能障害	9	3	1	-	-	-	-	-	2	-	6
体幹機能障害	3	1	-	-	-	-	-	-	1	-	2
内部障害	40	13	-	-	-	-	5	-	8	-	27
心臓機能障害	20	5	-	-	-	-	1	-	4	-	15
呼吸器機能障害	4	2	-	-	-	-	1	-	1	-	2
じん臓機能障害	10	4	-	-	-	-	2	-	2	-	6
ぼうこう・直腸機能障害	6	2	-	-	-	-	1	-	1	-	4
小腸機能障害	-	-	-	-	-	-	-	-	-	-	-
(再掲)重複障害	10	2	-	-	-	-	-	-	2	-	8

第94表 不就業の身体障害者数，不就業の理由・障害の種類（重複障害一再掲）・退職年齢・仕事をした期間別

〔総数〕

障害の種類 退職年齢	総数	2年未満	2～3年	3～5年	5～10年	10～15年	15～20年	20年以上	回答なし
総数	3,613	17	22	47	109	146	115	1,444	1,713
20歳未満	8	1	2	2	1	1	—	—	1
20—29歳	85	7	9	16	40	12	—	—	1
30—39	110	2	2	4	16	32	32	20	2
40—49	229	4	6	11	17	21	21	135	14
50—59	616	2	1	6	15	41	40	484	27
60—64	444	1	2	2	5	17	9	383	25
65歳以上	335	—	—	2	5	12	6	294	16
不詳	1,786	—	—	4	10	10	7	128	1,627
視覚障害	514	3	3	9	19	24	18	180	258
20歳未満	2	—	—	2	—	—	—	—	—
20—29歳	15	2	—	2	9	2	—	—	—
30—39	17	—	4	—	1	4	6	5	—
40—49	38	—	2	2	3	2	5	22	2
50—59	69	1	—	1	1	9	1	55	1
60—64	56	—	—	1	2	2	1	48	2
65歳以上	43	—	—	1	3	2	2	35	—
不詳	274	—	—	—	—	3	3	15	253
聴覚・言語障害	409	2	1	3	12	14	13	155	209
20歳未満	—	—	—	—	—	—	—	—	—
20—29歳	8	2	—	2	4	—	—	—	—
30—39	8	—	—	—	2	3	2	—	1
40—49	16	—	—	1	3	1	3	7	1
50—59	45	—	—	—	1	5	2	35	2
60—64	55	—	1	—	—	4	4	43	3
65歳以上	59	—	—	—	—	1	2	54	2
不詳	218	—	—	—	2	—	—	16	200
肢体不自由	2,077	9	14	28	63	84	61	834	984
20歳未満	5	—	2	—	1	1	—	—	1
20—29歳	49	2	7	8	23	8	—	—	1
30—39	61	2	—	3	12	19	15	9	1
40—49	133	3	3	7	6	15	10	78	11
50—59	387	1	1	5	10	21	30	302	17
60—64	241	1	1	1	3	9	3	207	16
65歳以上	177	—	—	1	2	5	—	157	12
不詳	1,024	—	—	3	6	6	3	81	925
内部障害	613	3	4	7	15	24	23	275	262
20歳未満	1	1	—	—	—	—	—	—	—
20—29歳	13	1	2	4	4	2	—	—	—
30—39	24	—	1	1	1	6	9	6	—
40—49	42	1	1	1	5	3	3	28	—
50—59	115	—	—	—	3	6	7	92	7
60—64	92	—	—	—	—	2	1	85	4
65歳以上	6	—	—	—	—	4	2	48	2
不詳	270	—	—	1	2	1	1	16	249
(再掲)重複障害	213	3	1	2	4	12	3	76	112
20歳未満	1	—	—	—	—	—	—	—	1
20—29歳	3	2	—	—	1	—	—	—	—
30—39	4	—	—	—	—	3	1	—	—
40—49	20	1	—	1	2	3	—	12	1
50—59	34	—	1	—	—	5	2	21	5
60—64	21	—	—	—	—	1	—	20	—
65歳以上	16	—	—	—	1	—	—	14	1
不詳	114	—	—	1	—	—	—	9	104

〔重度の障害のため〕

障害の種類 退職年齢	総数	2年未満	2～3年	3～5年	5～10年	10～15年	15～20年	20年以上	回答なし
総数	1,233	3	11	14	24	56	46	508	571
20歳未満	5	—	2	2	—	1	—	—	—
20—29歳	20	1	4	4	6	5	—	—	—
30—39	45	—	1	—	6	11	17	9	1
40—49	108	1	3	5	3	14	10	65	7
50—59	237	1	—	2	4	15	14	193	8
60—64	137	—	1	—	3	7	2	119	5
65歳以上	88	—	—	—	—	2	1	80	5
不詳	593	—	—	1	2	1	2	42	545
視覚障害	189	1	1	5	7	10	10	61	94
20歳未満	2	—	—	2	—	—	—	—	—
20—29歳	6	—	—	1	3	2	—	—	—
30—39	8	—	—	—	—	1	5	2	—
40—49	23	—	1	1	2	1	3	14	1
50—59	28	1	—	1	1	5	1	19	—
60—64	15	—	—	—	1	1	—	12	1
65歳以上	11	—	—	—	—	—	1	10	—
不詳	96	—	—	—	—	—	—	4	92
聴覚・言語障害	47	—	—	—	1	1	—	15	30
20歳未満	—	—	—	—	—	—	—	—	—
20—29歳	—	—	—	—	—	—	—	—	—
30—39	1	—	—	—	1	—	—	—	—
40—49	3	—	—	—	—	1	—	1	1
50—59	5	—	—	—	—	—	—	5	—
60—64	2	—	—	—	—	—	—	1	1
65歳以上	7	—	—	—	—	—	—	7	—
不詳	29	—	—	—	—	—	—	1	28
肢体不自由	840	1	8	8	15	40	29	348	391
20歳未満	3	—	2	—	—	1	—	—	—
20—29歳	12	1	3	2	3	3	—	—	—
30—39	27	—	—	—	5	8	8	5	1
40—49	66	—	2	4	1	9	5	40	5
50—59	177	—	—	1	2	10	12	144	8
60—64	93	—	1	—	2	6	2	79	3
65歳以上	55	—	—	—	—	2	—	48	5
不詳	407	—	—	1	2	1	2	32	369
内部障害	157	1	2	1	1	5	7	84	56
20歳未満	—	—	—	—	—	—	—	—	—
20—29歳	2	—	1	1	—	—	—	—	—
30—39	9	—	1	—	—	2	4	2	—
40—49	16	1	—	—	—	3	2	10	—
50—59	27	—	—	—	1	—	1	25	—
60—64	27	—	—	—	—	—	—	27	—
65歳以上	15	—	—	—	—	—	—	15	—
不詳	61	—	—	—	—	—	—	5	56
(再掲)重複障害	101	1	—	—	1	8	2	33	56
20歳未満	—	—	—	—	—	—	—	—	—
20—29歳	1	1	—	—	—	—	—	—	—
30—39	2	—	—	—	—	2	—	—	—
40—49	13	—	—	—	1	2	—	9	1
50—59	23	—	—	—	—	3	2	15	3
60—64	5	—	—	—	—	1	—	4	—
65歳以上	3	—	—	—	—	—	—	3	—
不詳	54	—	—	—	—	—	—	2	52

[病気のため]

障害の種類 退職年齢	総数	2年未満	2～3年	3～5年	5～10年	10～15年	15～20年	20年以上	回答なし
総数	757	3	1	10	25	31	26	318	343
20歳未満	2	1	—	—	1	—	—	—	—
20—29歳	16	2	1	3	7	2	—	—	1
30—39	23	—	—	3	4	7	4	5	—
40—49	49	—	—	1	4	2	5	31	6
50—59	162	—	—	1	4	10	11	123	13
60—64	81	—	—	—	1	1	3	70	6
65歳以上	61	—	—	—	2	2	1	53	3
不詳	363	—	—	2	2	7	2	36	314
視覚障害	75	1	—	—	4	5	3	26	36
20歳未満	—	—	—	—	—	—	—	—	—
20—29歳	1	1	—	—	—	—	—	—	—
30—39	2	—	—	—	—	1	—	1	—
40—49	6	—	—	—	1	—	1	3	1
50—59	13	—	—	—	—	1	—	11	1
60—64	6	—	—	—	1	—	1	4	—
65歳以上	4	—	—	—	2	—	—	2	—
不詳	43	—	—	—	—	3	1	5	34
聴覚・言語障害	58	1	—	—	3	2	5	27	20
20歳未満	—	—	—	—	—	—	—	—	—
20—29歳	1	1	—	—	—	—	—	—	—
30—39	2	—	—	—	1	1	—	—	—
40—49	5	—	—	—	1	—	2	2	—
50—59	13	—	—	—	—	1	1	10	1
60—64	10	—	—	—	—	—	2	8	—
65歳以上	5	—	—	—	—	—	—	4	1
不詳	22	—	—	—	1	—	—	3	18
肢体不自由	392	—	1	6	10	16	9	164	186
20歳未満	1	—	—	—	1	—	—	—	—
20—29歳	8	—	1	1	3	2	—	—	1
30—39	11	—	—	2	2	3	2	2	—
40—49	22	—	—	—	1	2	1	13	5
50—59	79	—	—	1	2	5	6	59	6
60—64	38	—	—	—	—	1	—	34	3
65歳以上	35	—	—	—	—	—	—	33	2
不詳	198	—	—	2	1	3	—	23	169
内部障害	232	1	—	4	8	8	9	101	101
20歳未満	1	1	—	—	—	—	—	—	—
20—29歳	6	—	—	2	4	—	—	—	—
30—39	8	—	—	1	1	2	2	2	—
40—49	16	—	—	1	1	—	1	13	—
50—59	57	—	—	—	2	3	4	43	5
60—64	27	—	—	—	—	—	—	24	3
65歳以上	17	—	—	—	—	2	1	14	—
不詳	100	—	—	—	—	1	1	5	93
(再掲)重複障害	39	1	—	—	1	—	—	18	19
20歳未満	—	—	—	—	—	—	—	—	—
20—29歳	1	1	—	—	—	—	—	—	—
30—39	—	—	—	—	—	—	—	—	—
40—49	2	—	—	—	—	—	—	2	—
50—59	6	—	—	—	—	—	—	4	2
60—64	5	—	—	—	—	—	—	5	—
65歳以上	6	—	—	—	1	—	—	5	—
不詳	19	—	—	—	—	—	—	2	17

[高齢のため]

障害の種類 退職年齢	総数	2年未満	2～3年	3～5年	5～10年	10～15年	15～20年	20年以上	回答なし
総数	883	1	2	6	9	33	19	423	390
20歳未満	—	—	—	—	—	—	—	—	—
20—29歳	2	—	—	—	1	1	—	—	—
30—39	10	—	1	—	1	4	2	2	—
40—49	14	—	—	1	1	1	1	10	—
50—59	111	1	—	1	2	11	8	86	2
60—64	163	—	1	2	1	8	3	138	10
65歳以上	169	—	—	2	2	7	4	147	7
不詳	414	—	—	—	1	1	1	40	371
視覚障害	165	—	1	2	—	8	1	68	85
20歳未満	—	—	—	—	—	—	—	—	—
20—29歳	—	—	—	—	—	—	—	—	—
30—39	3	—	1	—	—	2	—	—	—
40—49	1	—	—	—	—	1	—	—	—
50—59	16	—	—	—	—	2	—	14	—
60—64	28	—	—	1	—	1	—	25	1
65歳以上	27	—	—	1	—	2	1	23	—
不詳	90	—	—	—	—	—	—	6	84
聴覚・言語障害	198	—	1	—	—	7	7	93	90
20歳未満	—	—	—	—	—	—	—	—	—
20—29歳	—	—	—	—	—	—	—	—	—
30—39	1	—	—	—	—	—	1	—	—
40—49	2	—	—	—	—	—	1	1	—
50—59	17	—	—	—	—	3	1	13	—
60—64	38	—	1	—	—	3	2	30	2
65歳以上	41	—	—	—	—	1	2	37	1
不詳	99	—	—	—	—	—	—	12	87
肢体不自由	405	1	—	4	9	14	7	200	170
20歳未満	—	—	—	—	—	—	—	—	—
20—29歳	1	—	—	—	1	—	—	—	—
30—39	4	—	—	—	1	2	—	1	—
40—49	10	—	—	1	1	—	—	8	—
50—59	60	1	—	1	2	6	6	42	2
60—64	72	—	—	1	1	2	—	62	6
65歳以上	81	—	—	1	2	3	—	71	4
不詳	177	—	—	—	1	1	1	16	158
内部障害	115	—	—	—	—	4	4	62	45
20歳未満	—	—	—	—	—	—	—	—	—
20—29歳	1	—	—	—	—	1	—	—	—
30—39	2	—	—	—	—	—	1	1	—
40—49	1	—	—	—	—	—	—	1	—
50—59	18	—	—	—	—	—	1	17	—
60—64	25	—	—	—	—	2	1	21	1
65歳以上	20	—	—	—	—	1	1	16	2
不詳	48	—	—	—	—	—	—	6	42
(再掲)重複障害	39	—	—	—	—	3	—	17	19
20歳未満	—	—	—	—	—	—	—	—	—
20—29歳	—	—	—	—	—	—	—	—	—
30—39	—	—	—	—	—	—	—	—	—
40—49	1	—	—	—	—	1	—	—	—
50—59	3	—	—	—	—	2	—	1	—
60—64	9	—	—	—	—	—	—	9	—
65歳以上	4	—	—	—	—	—	—	4	—
不詳	22	—	—	—	—	—	—	3	19

〔働く場がないため〕

障害の種類 退職年齢	総数	2年未満	2～3年	3～5年	5～10年	10～15年	15～20年	20年以上	回答なし
総数	78	1	1	1	6	4	5	30	30
20歳未満	—	—	—	—	—	—	—	—	—
20—29歳	6	—	1	1	4	—	—	—	—
30—39	8	1	—	—	—	3	2	2	—
40—49	2	—	—	—	—	—	1	1	—
50—59	14	—	—	—	—	1	1	12	—
60—64	14	—	—	—	—	—	—	13	1
65歳以上	3	—	—	—	1	—	—	2	—
不詳	31	—	—	—	1	—	1	—	29
視覚障害	8	—	—	—	2	—	1	2	3
20歳未満	—	—	—	—	—	—	—	—	—
20—29歳	1	—	—	—	1	—	—	—	—
30—39	—	—	—	—	—	—	—	—	—
40—49	—	—	—	—	—	—	—	—	—
50—59	1	—	—	—	—	—	—	1	—
60—64	1	—	—	—	—	—	—	1	—
65歳以上	1	—	—	—	1	—	—	—	—
不詳	4	—	—	—	—	—	1	—	3
聴覚・言語障害	10	—	—	—	1	2	—	4	3
20歳未満	—	—	—	—	—	—	—	—	—
20—29歳	1	—	—	—	1	—	—	—	—
30—39	1	—	—	—	—	1	—	—	—
40—49	—	—	—	—	—	—	—	—	—
50—59	2	—	—	—	—	1	—	1	—
60—64	1	—	—	—	—	—	—	1	—
65歳以上	2	—	—	—	—	—	—	2	—
不詳	3	—	—	—	—	—	—	—	3
肢体不自由	53	1	—	1	3	2	4	21	21
20歳未満	—	—	—	—	—	—	—	—	—
20—29歳	3	—	—	1	2	—	—	—	—
30—39	6	1	—	—	—	2	2	1	—
40—49	2	—	—	—	—	—	1	1	—
50—59	11	—	—	—	—	—	1	10	—
60—64	10	—	—	—	—	—	—	9	1
65歳以上	—	—	—	—	—	—	—	—	—
不詳	21	—	—	—	1	—	—	—	20
内部障害	7	—	1	—	—	—	—	3	3
20歳未満	—	—	—	—	—	—	—	—	—
20—29歳	1	—	1	—	—	—	—	—	—
30—39	1	—	—	—	—	—	—	1	—
40—49	—	—	—	—	—	—	—	—	—
50—59	—	—	—	—	—	—	—	—	—
60—64	2	—	—	—	—	—	—	2	—
65歳以上	—	—	—	—	—	—	—	—	—
不詳	3	—	—	—	—	—	—	—	3
(再掲)重複障害	1	—	—	—	—	1	—	—	—
20歳未満	—	—	—	—	—	—	—	—	—
20—29歳	—	—	—	—	—	—	—	—	—
30—39	1	—	—	—	—	1	—	—	—
40—49	—	—	—	—	—	—	—	—	—
50—59	—	—	—	—	—	—	—	—	—
60—64	—	—	—	—	—	—	—	—	—
65歳以上	—	—	—	—	—	—	—	—	—
不詳	—	—	—	—	—	—	—	—	—

〔適職がないため〕

障害の種類 退職年齢	総数	2年未満	2～3年	3～5年	5～10年	10～15年	15～20年	20年以上	回答なし
総数	104	1	1	3	8	4	2	44	41
20歳未満	1	—	—	—	—	—	—	—	1
20—29歳	4	1	—	1	2	—	—	—	—
30—39	2	—	—	—	1	1	—	—	—
40—49	11	—	1	1	3	1	1	4	—
50—59	28	—	—	1	1	—	1	24	1
60—64	17	—	—	—	—	1	—	14	2
65歳以上	2	—	—	—	—	—	—	2	—
不詳	39	—	—	—	1	1	—	—	37
視覚障害	9	—	—	—	1	—	—	5	3
20歳未満	—	—	—	—	—	—	—	—	—
20—29歳	1	—	—	—	1	—	—	—	—
30—39	—	—	—	—	—	—	—	—	—
40—49	—	—	—	—	—	—	—	—	—
50—59	4	—	—	—	—	—	—	4	—
60—64	1	—	—	—	—	—	—	1	—
65歳以上	—	—	—	—	—	—	—	—	—
不詳	3	—	—	—	—	—	—	—	3
聴覚・言語障害	13	—	—	1	1	1	—	3	7
20歳未満	—	—	—	—	—	—	—	—	—
20—29歳	—	—	—	—	—	—	—	—	—
30—39	—	—	—	—	—	—	—	—	—
40—49	3	—	—	1	1	—	—	1	—
50—59	1	—	—	—	—	—	—	1	—
60—64	2	—	—	—	—	1	—	1	—
65歳以上	—	—	—	—	—	—	—	—	—
不詳	7	—	—	—	—	—	—	—	7
肢体不自由	62	—	—	1	3	2	2	28	26
20歳未満	1	—	—	—	—	—	—	—	1
20—29歳	1	—	—	—	1	—	—	—	—
30—39	1	—	—	—	1	—	—	—	—
40—49	5	—	—	—	—	1	1	3	—
50—59	20	—	—	1	1	—	1	17	—
60—64	10	—	—	—	—	—	—	8	2
65歳以上	—	—	—	—	—	—	—	—	—
不詳	24	—	—	—	—	1	—	—	23
内部障害	20	1	1	1	3	1	—	8	5
20歳未満	—	—	—	—	—	—	—	—	—
20—29歳	2	1	—	1	—	—	—	—	—
30—39	1	—	—	—	—	1	—	—	—
40—49	3	—	1	—	2	—	—	—	—
50—59	3	—	—	—	—	—	—	2	1
60—64	4	—	—	—	—	—	—	4	—
65歳以上	2	—	—	—	—	—	—	2	—
不詳	5	—	—	—	1	—	—	—	4
(再掲)重複障害	4	—	—	1	—	—	—	—	3
20歳未満	1	—	—	—	—	—	—	—	1
20—29歳	—	—	—	—	—	—	—	—	—
30—39	—	—	—	—	—	—	—	—	—
40—49	1	—	—	1	—	—	—	—	—
50—59	—	—	—	—	—	—	—	—	—
60—64	—	—	—	—	—	—	—	—	—
65歳以上	—	—	—	—	—	—	—	—	—
不詳	2	—	—	—	—	—	—	—	2

〔通勤が困難なため〕

障害の種類 退職年齢	総数	2年未満	2～3年	3～5年	5～10年	10～15年	15～20年	20年以上	回答なし
総数	20	—	—	—	3	1	2	7	7
20歳未満	—	—	—	—	—	—	—	—	—
20—29歳	1	—	—	—	1	—	—	—	—
30—39	2	—	—	—	1	1	—	—	—
40—49	3	—	—	—	1	—	—	2	—
50—59	2	—	—	—	—	—	1	1	—
60—64	2	—	—	—	—	—	—	2	—
65歳以上	—	—	—	—	—	—	—	—	—
不詳	10	—	—	—	—	—	1	2	7
視覚障害	4	—	—	—	1	—	1	—	2
20歳未満	—	—	—	—	—	—	—	—	—
20—29歳	1	—	—	—	1	—	—	—	—
30—39	—	—	—	—	—	—	—	—	—
40—49	—	—	—	—	—	—	—	—	—
50—59	—	—	—	—	—	—	—	—	—
60—64	—	—	—	—	—	—	—	—	—
65歳以上	—	—	—	—	—	—	—	—	—
不詳	3	—	—	—	—	—	1	—	2
聴覚・言語障害	—	—	—	—	—	—	—	—	—
20歳未満	—	—	—	—	—	—	—	—	—
20—29歳	—	—	—	—	—	—	—	—	—
30—39	—	—	—	—	—	—	—	—	—
40—49	—	—	—	—	—	—	—	—	—
50—59	—	—	—	—	—	—	—	—	—
60—64	—	—	—	—	—	—	—	—	—
65歳以上	—	—	—	—	—	—	—	—	—
不詳	—	—	—	—	—	—	—	—	—
肢体不自由	16	—	—	—	2	1	1	7	5
20歳未満	—	—	—	—	—	—	—	—	—
20—29歳	—	—	—	—	—	—	—	—	—
30—39	2	—	—	—	1	1	—	—	—
40—49	3	—	—	—	1	—	—	2	—
50—59	2	—	—	—	—	—	1	1	—
60—64	2	—	—	—	—	—	—	2	—
65歳以上	—	—	—	—	—	—	—	—	—
不詳	7	—	—	—	—	—	—	2	5
内部障害	—	—	—	—	—	—	—	—	—
20歳未満	—	—	—	—	—	—	—	—	—
20—29歳	—	—	—	—	—	—	—	—	—
30—39	—	—	—	—	—	—	—	—	—
40—49	—	—	—	—	—	—	—	—	—
50—59	—	—	—	—	—	—	—	—	—
60—64	—	—	—	—	—	—	—	—	—
65歳以上	—	—	—	—	—	—	—	—	—
不詳	—	—	—	—	—	—	—	—	—
(再掲)重複障害	2	—	—	—	—	—	—	1	1
20歳未満	—	—	—	—	—	—	—	—	—
20—29歳	—	—	—	—	—	—	—	—	—
30—39	—	—	—	—	—	—	—	—	—
40—49	—	—	—	—	—	—	—	—	—
50—59	—	—	—	—	—	—	—	—	—
60—64	1	—	—	—	—	—	—	1	—
65歳以上	—	—	—	—	—	—	—	—	—
不詳	1	—	—	—	—	—	—	—	1

〔家事、就学に専念するため〕

障害の種類 退職年齢	総数	2年未満	2～3年	3～5年	5～10年	10～15年	15～20年	20年以上	回答なし
総数	184	5	3	7	24	10	8	23	104
20歳未満	—	—	—	—	—	—	—	—	—
20—29歳	24	3	2	4	13	2	—	—	—
30—39	16	—	—	1	3	4	6	1	1
40—49	21	2	1	1	3	3	1	10	—
50—59	10	—	—	—	3	1	1	5	—
60—64	5	—	—	—	—	—	—	4	1
65歳以上	2	—	—	—	—	—	—	2	—
不詳	106	—	—	1	2	—	—	1	102
視覚障害	28	1	1	—	4	1	2	7	12
20歳未満	—	—	—	—	—	—	—	—	—
20—29歳	4	1	—	—	3	—	—	—	—
30—39	3	—	—	—	1	—	1	1	—
40—49	5	—	1	—	—	—	1	3	—
50—59	3	—	—	—	—	1	—	2	—
60—64	1	—	—	—	—	—	—	1	—
65歳以上	—	—	—	—	—	—	—	—	—
不詳	12	—	—	—	—	—	—	—	12
聴覚・言語障害	33	1	—	1	4	1	1	1	24
20歳未満	—	—	—	—	—	—	—	—	—
20—29歳	4	1	—	1	2	—	—	—	—
30—39	3	—	—	—	—	1	1	—	1
40—49	2	—	—	—	1	—	—	1	—
50—59	—	—	—	—	—	—	—	—	—
60—64	—	—	—	—	—	—	—	—	—
65歳以上	—	—	—	—	—	—	—	—	—
不詳	24	—	—	—	1	—	—	—	23
肢体不自由	100	3	2	5	14	7	3	13	53
20歳未満	—	—	—	—	—	—	—	—	—
20—29歳	16	1	2	3	8	2	—	—	—
30—39	7	—	—	1	2	2	2	—	—
40—49	12	2	—	1	1	3	—	5	—
50—59	7	—	—	—	3	—	1	3	—
60—64	4	—	—	—	—	—	—	3	1
65歳以上	1	—	—	—	—	—	—	1	—
不詳	53	—	—	—	—	—	—	1	52
内部障害	23	—	—	1	2	1	2	2	15
20歳未満	—	—	—	—	—	—	—	—	—
20—29歳	—	—	—	—	—	—	—	—	—
30—39	3	—	—	—	—	1	2	—	—
40—49	2	—	—	—	1	—	—	1	—
50—59	—	—	—	—	—	—	—	—	—
60—64	—	—	—	—	—	—	—	—	—
65歳以上	1	—	—	—	—	—	—	—	1
不詳	17	—	—	1	1	—	—	—	15
(再掲)重複障害	7	1	—	1	1	—	1	—	3
20歳未満	—	—	—	—	—	—	—	—	—
20—29歳	1	—	—	—	1	—	—	—	—
30—39	1	—	—	—	—	—	1	—	—
40—49	1	1	—	—	—	—	—	—	—
50—59	—	—	—	—	—	—	—	—	—
60—64	—	—	—	—	—	—	—	—	—
65歳以上	—	—	—	—	—	—	—	—	—
不詳	4	—	—	1	—	—	—	—	3

〔その他〕

障害の種類 退職年齢	総数	2年未満	2～3年	3～5年	5～10年	10～15年	15～20年	20年以上	回答なし
総数	144	1	3	3	7	—	3	49	78
20歳未満	—	—	—	—	—	—	—	—	—
20—29歳	6	—	1	2	3	—	—	—	—
30—39	2	1	—	—	—	—	—	1	—
40—49	12	—	1	1	2	—	2	6	—
50—59	24	—	1	—	1	—	1	20	1
60—64	13	—	—	—	—	—	—	13	—
65歳以上	6	—	—	—	—	—	—	5	1
不詳	81	—	—	—	1	—	—	4	76
視覚障害	13	—	—	1	—	—	—	6	6
20歳未満	—	—	—	—	—	—	—	—	—
20—29歳	—	—	—	—	—	—	—	—	—
30—39	1	—	—	—	—	—	—	1	—
40—49	2	—	—	1	—	—	—	1	—
50—59	—	—	—	—	—	—	—	—	—
60—64	4	—	—	—	—	—	—	4	—
65歳以上	—	—	—	—	—	—	—	—	—
不詳	6	—	—	—	—	—	—	—	6
聴覚・言語障害	24	—	—	1	2	—	—	7	14
20歳未満	—	—	—	—	—	—	—	—	—
20—29歳	2	—	—	1	1	—	—	—	—
30—39	—	—	—	—	—	—	—	—	—
40—49	1	—	—	—	—	—	—	1	—
50—59	3	—	—	—	1	—	—	2	—
60—64	1	—	—	—	—	—	—	1	—
65歳以上	3	—	—	—	—	—	—	3	—
不詳	14	—	—	—	—	—	—	—	14
肢体不自由	88	1	3	1	4	—	2	29	48
20歳未満	—	—	—	—	—	—	—	—	—
20—29歳	4	—	1	1	2	—	—	—	—
30—39	1	1	—	—	—	—	—	—	—
40—49	6	—	1	—	1	—	2	2	—
50—59	18	—	1	—	—	—	—	17	—
60—64	4	—	—	—	—	—	—	4	—
65歳以上	3	—	—	—	—	—	—	2	1
不詳	52	—	—	—	1	—	—	4	47
内部障害	19	—	—	—	1	—	1	7	10
20歳未満	—	—	—	—	—	—	—	—	—
20—29歳	—	—	—	—	—	—	—	—	—
30—39	—	—	—	—	—	—	—	—	—
40—49	3	—	—	—	1	—	—	2	—
50—59	3	—	—	—	—	—	1	1	1
60—64	4	—	—	—	—	—	—	4	—
65歳以上	—	—	—	—	—	—	—	—	—
不詳	9	—	—	—	—	—	—	—	9
(再掲)重複障害	10	—	1	—	1	—	—	5	3
20歳未満	—	—	—	—	—	—	—	—	—
20—29歳	—	—	—	—	—	—	—	—	—
30—39	—	—	—	—	—	—	—	—	—
40—49	2	—	—	—	1	—	—	1	—
50—59	1	—	1	—	—	—	—	—	—
60—64	1	—	—	—	—	—	—	1	—
65歳以上	3	—	—	—	—	—	—	2	1
不詳	3	—	—	—	—	—	—	1	2

〔回答なし〕

障害の種類 退職年齢	総数	2年未満	2～3年	3～5年	5～10年	10～15年	15～20年	20年以上	回答なし
総数	210	2	—	3	3	7	4	42	149
20歳未満	—	—	—	—	—	—	—	—	—
20—29歳	6	—	—	1	3	2	—	—	—
30—39	2	—	—	—	—	1	1	—	—
40—49	9	1	—	1	—	—	—	6	1
50—59	28	—	—	1	—	3	2	20	2
60—64	12	1	—	—	—	—	1	10	—
65歳以上	4	—	—	—	—	1	—	3	—
不詳	149	—	—	—	—	—	—	3	146
視覚障害	23	—	—	1	—	—	—	5	17
20歳未満	—	—	—	—	—	—	—	—	—
20—29歳	1	—	—	1	—	—	—	—	—
30—39	—	—	—	—	—	—	—	—	—
40—49	1	—	—	—	—	—	—	1	—
50—59	4	—	—	—	—	—	—	4	—
60—64	—	—	—	—	—	—	—	—	—
65歳以上	—	—	—	—	—	—	—	—	—
不詳	17	—	—	—	—	—	—	—	17
聴覚・言語障害	26	—	—	—	—	—	—	5	21
20歳未満	—	—	—	—	—	—	—	—	—
20—29歳	—	—	—	—	—	—	—	—	—
30—39	—	—	—	—	—	—	—	—	—
40—49	—	—	—	—	—	—	—	—	—
50—59	4	—	—	—	—	—	—	3	1
60—64	1	—	—	—	—	—	—	1	—
65歳以上	1	—	—	—	—	—	—	1	—
不詳	20	—	—	—	—	—	—	—	20
肢体不自由	121	2	—	2	3	2	4	24	84
20歳未満	—	—	—	—	—	—	—	—	—
20—29歳	4	—	—	—	3	1	—	—	—
30—39	2	—	—	—	—	1	—	—	—
40—49	7	1	—	1	—	—	—	4	1
50—59	13	—	—	1	—	—	2	9	1
60—64	8	1	—	—	—	—	1	6	—
65歳以上	2	—	—	—	—	—	—	2	—
不詳	85	—	—	—	—	—	—	3	82
内部障害	40	—	—	—	—	5	—	8	27
20歳未満	—	—	—	—	—	—	—	—	—
20—29歳	1	—	—	—	—	1	—	—	—
30—39	—	—	—	—	—	—	—	—	—
40—49	1	—	—	—	—	—	—	1	—
50—59	7	—	—	—	—	3	—	4	—
60—64	3	—	—	—	—	—	—	3	—
65歳以上	1	—	—	—	—	1	—	—	—
不詳	27	—	—	—	—	—	—	—	27
(再掲)重複障害	10	—	—	—	—	—	—	2	8
20歳未満	—	—	—	—	—	—	—	—	—
20—29歳	—	—	—	—	—	—	—	—	—
30—39	—	—	—	—	—	—	—	—	—
40—49	—	—	—	—	—	—	—	—	—
50—59	1	—	—	—	—	—	—	1	—
60—64	—	—	—	—	—	—	—	—	—
65歳以上	—	—	—	—	—	—	—	—	—
不詳	9	—	—	—	—	—	—	1	8

第95表 身体障害者数（延数）、障害の種類・補装具の所有状況・国の制度

〔総数〕

	義肢	装具	座位保持装具	盲人安全つえ	義眼	眼鏡	点字器	補聴器
所有している	222	467	19	243	47	565	73	584
国の制度で交付された	162	220	—	118	10	18	37	248
希望あり	133	178	2	88	19	116	32	337
希望なし	26	71	6	49	9	91	13	52
回答なし	63	218	11	106	19	358	28	195
所有していない	1,995	1,883	1,990	1,948	1,985	1,765	1,976	1,900
希望あり	19	28	27	48	9	36	13	56
希望なし	1,031	963	1,023	987	1,028	924	1,018	964
回答なし	945	892	940	913	948	805	945	880
回答なし	3,465	3,332	3,673	3,491	3,650	3,352	3,633	3,198

〔視覚障害〕

	義肢	装具	座位保持装具	盲人安全つえ	義眼	眼鏡	点字器	補聴器
所有している	3	4	1	225	38	207	70	44
国の制度で交付された	1	1	—	114	10	15	36	14
希望あり	2	2	—	87	17	74	31	22
希望なし	—	—	—	45	7	26	12	5
回答なし	1	2	1	93	14	107	27	17
所有していない	259	256	255	209	249	197	237	245
希望あり	5	3	4	40	5	19	11	8
希望なし	152	151	150	104	143	111	133	141
回答なし	102	102	101	65	101	67	93	96
回答なし	474	476	480	302	449	332	429	447

〔聴覚・言語障害〕

	義肢	装具	座位保持装具	盲人安全つえ	義眼	眼鏡	点字器	補聴器
所有している	3	5	1	3	1	68	2	456
国の制度で交付された	1	2	—	1	—	1	1	219
希望あり	1	3	—	—	—	11	1	284
希望なし	—	—	—	2	—	9	—	33
回答なし	2	2	1	1	1	48	1	139
所有していない	185	184	185	186	184	159	184	122
希望あり	—	—	1	2	—	2	—	22
希望なし	101	99	99	98	100	87	99	56
回答なし	84	85	85	86	84	70	85	44
回答なし	560	559	562	559	563	521	562	170

で交付されたもの（再掲）・今後の交付希望・補装具の種類別（複数回答）

	人工喉頭	車いす	電動車いす	歩行器	頭部保護帽	尿管器	ストマ用装具	歩行補助つえ
所有している	14	472	42	56	18	156	111	1,144
国の制度で交付された	3	256	18	10	4	13	53	211
希望あり	7	146	19	7	8	33	83	346
希望なし	2	78	10	9	2	30	10	173
回答なし	5	248	13	40	8	93	18	625
所有していない	1,995	1,875	1,989	1,991	1,990	1,933	1,968	1,643
希望あり	11	140	66	34	17	26	7	101
希望なし	1,031	883	996	1,014	1,026	991	1,022	793
回答なし	953	852	927	943	947	916	939	749
回答なし	3,673	3,335	3,651	3,635	3,674	3,593	3,603	2,895

	人工喉頭	車いす	電動車いす	歩行器	頭部保護帽	尿管器	ストマ用装具	歩行補助つえ
所有している	—	18	1	2	3	18	—	56
国の制度で交付された	—	6	—	—	—	1	—	10
希望あり	—	2	—	—	2	2	—	14
希望なし	—	6	—	—	—	5	—	10
回答なし	—	10	1	2	1	11	—	32
所有していない	256	246	256	254	255	250	255	240
希望あり	3	13	4	5	6	3	3	7
希望なし	151	139	150	148	149	145	150	138
回答なし	102	94	102	101	100	102	102	95
回答なし	480	472	479	480	478	468	481	440

	人工喉頭	車いす	電動車いす	歩行器	頭部保護帽	尿管器	ストマ用装具	歩行補助つえ
所有している	13	6	1	3	1	8	1	34
国の制度で交付された	3	1	—	—	—	—	—	4
希望あり	7	2	—	—	—	2	1	10
希望なし	1	1	—	—	—	2	—	6
回答なし	5	3	1	3	1	4	—	18
所有していない	182	183	185	185	183	179	184	169
希望あり	4	2	1	1	—	—	—	7
希望なし	96	97	99	100	99	97	99	86
回答なし	82	84	85	84	84	82	85	76
回答なし	553	559	562	560	564	561	563	545

〔肢体不自由〕

	義肢	装具	座位保持装具	盲人安全つえ	義眼	眼鏡	点字器	補聴器
所有している	213	436	15	12	7	206	1	59
国の制度で交付された	157	208	—	2	—	2	—	9
希望あり	129	167	2	1	2	21	—	18
希望なし	25	67	5	2	1	43	1	9
回答なし	59	202	8	9	4	142	—	32
所有していない	1,175	1,075	1,176	1,177	1,176	1,072	1,179	1,162
希望あり	14	25	22	5	3	15	2	20
希望なし	607	546	604	614	614	569	615	605
回答なし	554	504	550	558	559	488	562	537
回答なし	1,853	1,730	2,050	2,052	2,058	1,963	2,061	2,020

〔内部障害〕

	義肢	装具	座位保持装具	盲人安全つえ	義眼	眼鏡	点字器	補聴器
所有している	3	22	2	3	1	84	—	25
国の制度で交付された	3	9	—	1	—	—	—	6
希望あり	1	6	—	—	—	10	—	13
希望なし	1	4	1	—	1	13	—	5
回答なし	1	12	1	3	—	61	—	7
所有していない	376	368	374	376	376	337	376	371
希望あり	—	—	—	1	1	—	—	6
希望なし	171	167	170	171	171	157	171	162
回答なし	205	201	204	204	204	180	205	203
回答なし	578	567	581	578	580	536	581	561

	人工喉頭	車いす	電動車いす	歩行器	頭部保護帽	尿管器	ストマ用装具	歩行補助つえ
所有している	1	432	38	47	13	112	9	996
国の制度で交付された	—	244	18	9	3	7	2	194
希望あり	—	139	19	7	5	23	7	309
希望なし	1	68	10	8	2	22	1	147
回答なし	—	225	9	32	6	67	1	540
所有していない	1,180	1,072	1,169	1,173	1,175	1,131	1,170	874
希望あり	4	113	54	25	11	22	3	75
希望なし	613	489	580	597	607	580	613	414
回答なし	563	470	535	551	557	529	554	385
回答なし	2,060	1,737	2,034	2,021	2,053	1,998	2,062	1,371

	人工喉頭	車いす	電動車いす	歩行器	頭部保護帽	尿管器	ストマ用装具	歩行補助つえ
所有している	—	16	2	4	1	18	101	58
国の制度で交付された	—	5	—	1	1	5	51	3
希望あり	—	3	—	—	1	6	75	13
希望なし	—	3	—	1	—	1	9	10
回答なし	—	10	2	3	—	11	17	35
所有していない	377	374	379	379	377	373	359	360
希望あり	—	12	7	3	—	1	1	12
希望なし	171	158	167	169	171	169	160	155
回答なし	206	204	205	207	206	203	198	193
回答なし	580	567	576	574	579	566	497	539

第96表 身体障害者数(延数), 年齢階級・補装具の所有状況・国の制度

(総数)

	義肢	装具	座位保持装具	盲人安全つえ	義眼	眼鏡	点字器	補聴器
所有している	222	467	19	243	47	565	73	584
国の制度で交付された	162	220	—	118	10	18	37	248
希望あり	133	178	2	88	19	116	32	337
希望なし	26	71	6	49	9	91	13	52
回答なし	63	218	11	106	19	358	28	195
所有していない	1,995	1,883	1,990	1,948	1,985	1,765	1,976	1,900
希望あり	19	28	27	48	9	36	13	56
希望なし	1,031	963	1,023	987	1,028	924	1,018	964
回答なし	945	892	940	913	948	805	945	880
回答なし	3,465	3,332	3,673	3,491	3,650	3,352	3,633	3,198

(18—19歳)

	義肢	装具	座位保持装具	盲人安全つえ	義眼	眼鏡	点字器	補聴器
所有している	1	4	—	—	—	2	2	7
国の制度で交付された	—	1	—	—	—	—	1	2
希望あり	1	1	—	—	—	1	1	2
希望なし	—	—	—	—	—	—	—	—
回答なし	—	3	—	—	—	1	1	5
所有していない	10	10	10	11	10	10	10	10
希望あり	1	—	—	—	—	—	—	—
希望なし	4	5	5	6	5	5	5	5
回答なし	5	5	5	5	5	5	5	5
回答なし	22	19	23	22	23	21	21	16

(20—29歳)

	義肢	装具	座位保持装具	盲人安全つえ	義眼	眼鏡	点字器	補聴器
所有している	7	12	—	5	—	10	5	19
国の制度で交付された	6	7	—	2	—	—	2	11
希望あり	6	7	—	4	—	—	4	8
希望なし	1	—	—	—	—	2	—	1
回答なし	—	5	—	1	—	8	1	10
所有していない	64	60	64	63	63	57	62	58
希望あり	—	1	1	1	—	—	1	1
希望なし	26	23	26	25	26	24	24	27
回答なし	38	36	37	37	37	33	37	30
回答なし	78	77	85	81	86	82	82	72

で交付されたもの(再掲)・今後の交付希望・補装具の種類別

	人工喉頭	車いす	電動車いす	歩行器	頭部保護帽	尿管器	ストマ用装具	歩行補助つえ
所有している	14	472	42	56	18	156	111	1,144
国の制度で交付された	3	256	18	10	4	13	53	211
希望あり	7	146	19	7	8	33	83	346
希望なし	2	78	10	9	2	30	10	173
回答なし	5	248	13	40	8	93	18	625
所有していない	1,995	1,875	1,989	1,991	1,990	1,933	1,968	1,643
希望あり	11	140	66	34	17	26	7	101
希望なし	1,031	883	996	1,014	1,026	991	1,022	793
回答なし	953	852	927	943	947	916	939	749
回答なし	3,673	3,335	3,651	3,635	3,674	3,593	3,603	2,895

	人工喉頭	車いす	電動車いす	歩行器	頭部保護帽	尿管器	ストマ用装具	歩行補助つえ
所有している	—	2	1	—	1	—	—	—
国の制度で交付された	—	2	1	—	—	—	—	—
希望あり	—	2	1	—	1	—	—	—
希望なし	—	—	—	—	—	—	—	—
回答なし	—	—	—	—	—	—	—	—
所有していない	10	9	10	10	9	10	10	10
希望あり	—	1	1	—	—	—	—	—
希望なし	5	5	5	5	4	5	5	5
回答なし	5	3	4	5	5	5	5	5
回答なし	23	22	22	23	23	23	23	23

	人工喉頭	車いす	電動車いす	歩行器	頭部保護帽	尿管器	ストマ用装具	歩行補助つえ
所有している	—	26	2	2	3	6	—	16
国の制度で交付された	—	18	2	1	1	4	—	7
希望あり	—	14	2	—	2	5	—	6
希望なし	—	3	—	—	—	—	—	1
回答なし	—	3	—	2	1	1	—	9
所有していない	63	54	62	62	62	60	63	56
希望あり	—	1	3	—	—	—	—	—
希望なし	26	20	23	26	25	24	26	23
回答なし	37	33	36	36	37	36	37	33
回答なし	86	69	85	85	84	83	86	77

[30—39歳]

	義肢	装具	座位保持装具	盲人安全つえ	義眼	眼鏡	点字器	補聴器
所有している	9	28	—	9	3	18	7	23
国の制度で交付された	8	12	—	3	1	1	2	4
希望あり	6	12	—	3	3	5	2	13
希望なし	2	3	—	1	—	6	2	2
回答なし	1	13	—	5	—	7	3	8
所有していない	122	118	119	118	121	109	118	116
希望あり	—	3	—	—	—	—	—	1
希望なし	51	49	49	47	49	45	48	46
回答なし	71	66	70	71	72	64	70	69
回答なし	153	138	165	157	160	157	159	145

[40—49歳]

	義肢	装具	座位保持装具	盲人安全つえ	義眼	眼鏡	点字器	補聴器
所有している	31	45	—	27	3	28	20	29
国の制度で交付された	26	20	—	11	2	2	6	11
希望あり	26	21	—	9	1	4	8	17
希望なし	3	5	—	6	—	4	2	1
回答なし	2	19	—	12	2	20	10	11
所有していない	212	198	212	204	213	204	205	211
希望あり	3	2	2	3	—	3	2	1
希望なし	107	104	110	104	112	107	107	110
回答なし	102	92	100	97	101	94	96	100
回答なし	313	313	344	325	340	324	331	316

[50—59歳]

	義肢	装具	座位保持装具	盲人安全つえ	義眼	眼鏡	点字器	補聴器
所有している	46	100	3	43	8	86	13	64
国の制度で交付された	33	44	—	29	1	1	9	34
希望あり	30	44	—	19	6	21	3	43
希望なし	5	16	2	10	2	12	4	7
回答なし	11	40	1	14	—	53	6	14
所有していない	351	322	347	338	347	311	343	345
希望あり	6	5	1	3	—	6	2	6
希望なし	182	164	184	177	182	167	178	181
回答なし	163	153	162	158	165	138	163	158
回答なし	577	552	624	593	619	577	618	565

	人工喉頭	車いす	電動車いす	歩行器	頭部保護帽	収尿器	ストマ用装具	歩行補助つえ
所有している	—	16	1	1	1	1	2	33
国の制度で交付された	—	14	1	—	—	—	1	10
希望あり	—	9	—	1	1	1	2	10
希望なし	—	—	—	—	—	—	—	5
回答なし	—	7	1	—	—	—	—	18
所有していない	121	120	121	120	120	119	119	115
希望あり	—	3	1	—	—	—	—	2
希望なし	49	48	48	49	49	49	49	47
回答なし	72	69	72	71	71	70	70	66
回答なし	163	148	162	163	163	164	163	136

	人工喉頭	車いす	電動車いす	歩行器	頭部保護帽	収尿器	ストマ用装具	歩行補助つえ
所有している	1	31	6	1	1	3	6	71
国の制度で交付された	—	23	3	—	1	2	3	21
希望あり	1	17	4	—	1	1	5	28
希望なし	—	1	—	1	—	—	—	10
回答なし	—	13	2	—	—	2	1	33
所有していない	214	205	207	211	212	212	212	189
希望あり	1	11	7	—	2	3	—	12
希望なし	112	99	106	111	110	109	112	91
回答なし	101	95	94	100	100	100	100	86
回答なし	341	320	343	344	343	341	338	296

	人工喉頭	車いす	電動車いす	歩行器	頭部保護帽	収尿器	ストマ用装具	歩行補助つえ
所有している	3	56	10	6	6	16	16	169
国の制度で交付された	1	29	5	2	1	—	5	37
希望あり	2	19	6	1	1	5	11	60
希望なし	1	12	2	1	2	3	1	24
回答なし	—	25	2	4	3	8	4	85
所有していない	347	334	350	349	345	342	344	305
希望あり	—	19	10	4	2	2	—	21
希望なし	182	164	178	180	180	179	180	148
回答なし	165	151	162	165	163	161	164	136
回答なし	624	584	614	619	623	616	614	500

[60—64歳]

	義肢	装具	座位保持装具	盲人安全つえ	義眼	眼鏡	点字器	補聴器
所有している	29	79	4	39	8	61	13	31
国の制度で交付された	19	41	—	17	2	4	9	17
希望あり	14	33	—	16	2	13	10	23
希望なし	2	11	1	6	1	9	1	1
回答なし	13	35	3	17	5	39	2	7
所有していない	266	255	266	253	266	234	259	271
希望あり	1	2	4	3	1	5	—	8
希望なし	134	123	131	125	133	122	129	132
回答なし	131	130	131	125	132	107	130	131
回答なし	493	454	518	496	514	493	516	486

[65—69歳]

	義肢	装具	座位保持装具	盲人安全つえ	義眼	眼鏡	点字器	補聴器
所有している	44	65	5	28	4	89	5	78
国の制度で交付された	34	30	—	13	—	2	4	25
希望あり	29	18	1	7	—	19	2	48
希望なし	4	17	3	7	1	19	1	3
回答なし	11	30	1	14	3	51	2	27
所有していない	294	282	297	298	298	258	299	286
希望あり	2	5	2	10	2	4	2	12
希望なし	153	145	151	149	154	131	154	142
回答なし	139	132	144	139	142	123	143	132
回答なし	522	513	558	534	558	513	556	496

[70歳以上]

	義肢	装具	座位保持装具	盲人安全つえ	義眼	眼鏡	点字器	補聴器
所有している	50	127	7	90	20	253	7	327
国の制度で交付された	34	64	—	43	4	7	4	141
希望あり	20	42	1	30	7	46	2	180
希望なし	9	18	—	19	5	37	3	36
回答なし	21	67	6	41	8	170	2	111
所有していない	661	627	662	651	654	572	667	591
希望あり	5	10	16	28	6	16	6	26
希望なし	368	346	362	348	361	320	367	316
回答なし	288	271	284	275	287	236	294	249
回答なし	1,206	1,163	1,248	1,176	1,243	1,092	1,243	999

	人工喉頭	車いす	電動車いす	歩行器	頭部保護帽	収尿器	ストマ用装具	歩行補助つえ
所有している	3	67	6	5	1	17	32	175
国の制度で交付された	1	35	2	—	—	1	17	31
希望あり	2	23	2	—	—	2	23	57
希望なし	1	9	3	—	—	4	7	28
回答なし	—	35	1	5	1	11	2	90
所有していない	266	252	264	266	265	258	259	217
希望あり	1	14	9	2	1	1	—	8
希望なし	133	112	125	132	132	127	131	100
回答なし	132	126	130	132	132	130	128	109
回答なし	519	469	518	517	522	513	497	396

	人工喉頭	車いす	電動車いす	歩行器	頭部保護帽	収尿器	ストマ用装具	歩行補助つえ
所有している	1	71	3	5	1	14	15	176
国の制度で交付された	—	47	1	1	1	1	4	31
希望あり	—	19	2	1	1	3	9	54
希望なし	—	13	—	2	—	1	1	18
回答なし	1	39	1	2	—	10	5	104
所有していない	299	282	300	298	299	296	294	241
希望あり	2	18	9	6	3	4	1	11
希望なし	153	134	148	148	152	151	150	124
回答なし	144	130	143	144	144	141	143	106
回答なし	560	507	557	557	560	550	551	443

	人工喉頭	車いす	電動車いす	歩行器	頭部保護帽	収尿器	ストマ用装具	歩行補助つえ
所有している	6	193	13	36	3	95	40	492
国の制度で交付された	1	83	3	6	—	5	23	73
希望あり	2	41	2	4	1	15	33	131
希望なし	—	39	5	5	—	22	1	86
回答なし	4	113	6	27	2	58	6	275
所有していない	662	609	662	662	665	624	655	499
希望あり	7	72	24	22	9	15	6	47
希望なし	366	297	358	357	368	342	364	250
回答なし	289	240	280	283	288	267	285	202
回答なし	1,249	1,115	1,242	1,219	1,249	1,198	1,222	926

〔不 詳〕

	義 肢	装 具	座位保持装具	盲人安全つえ	義 眼	眼 鏡	点字器	補聴器
所有している	5	7	—	2	1	18	1	6
国の制度で交付された	2	1	—	—	—	1	—	3
希望あり	1	—	—	—	—	7	—	3
希望なし	—	1	—	—	—	2	—	1
回答なし	4	6	—	2	1	9	1	2
所有していない	15	11	13	12	13	10	13	12
希望あり	1	—	1	—	—	2	—	1
希望なし	6	4	5	6	6	3	6	5
回答なし	8	7	7	6	7	5	7	6
回答なし	101	103	108	107	107	93	107	103

	人工喉頭	車いす	電動車いす	歩行器	頭部保護帽	収尿器	ストマ用装具	歩行補助つえ
所有している	—	10	—	—	1	4	—	12
国の制度で交付された	—	5	—	—	—	—	—	1
希望あり	—	2	—	—	—	1	—	—
希望なし	—	1	—	—	—	—	—	1
回答なし	—	7	—	—	1	3	—	11
所有していない	13	10	13	13	13	12	12	11
希望あり	—	1	2	—	—	1	—	—
希望なし	5	4	5	6	6	5	5	5
回答なし	8	5	6	7	7	6	7	6
回答なし	108	101	108	108	107	105	109	98

第97表 身体障害者数、障害の程度・補装具の所有状況・国の制度

〔総数〕

	義肢	装具	座位保持装具	盲人安全つえ	義眼	眼鏡	点字器	補聴器
所有している	222	467	19	243	47	565	73	584
国の制度で交付された	162	220	—	118	10	18	37	248
希望あり	133	178	2	88	19	116	32	337
希望なし	26	71	6	49	9	91	13	52
回答なし	63	218	11	106	19	358	28	195
所有していない	1,995	1,883	1,990	1,948	1,985	1,765	1,976	1,900
希望あり	19	28	27	48	9	36	13	56
希望なし	1,031	963	1,023	987	1,028	924	1,018	964
回答なし	945	892	940	913	948	805	945	880
回答なし	3,465	3,332	3,673	3,491	3,650	3,352	3,633	3,198

〔1級〕

	義肢	装具	座位保持装具	盲人安全つえ	義眼	眼鏡	点字器	補聴器
所有している	17	128	6	143	11	124	60	50
国の制度で交付された	10	62	—	77	6	6	32	17
希望あり	7	44	1	55	4	24	28	27
希望なし	2	19	1	28	2	18	11	8
回答なし	8	65	4	60	5	82	21	15
所有していない	529	491	527	493	529	479	509	517
希望あり	2	8	10	17	3	5	6	7
希望なし	273	248	268	247	272	254	259	264
回答なし	254	235	249	229	254	220	244	246
回答なし	785	712	798	695	791	728	762	764

〔2級〕

	義肢	装具	座位保持装具	盲人安全つえ	義眼	眼鏡	点字器	補聴器
所有している	40	118	1	61	4	108	8	112
国の制度で交付された	33	54	—	29	—	5	4	49
希望あり	23	49	—	20	1	31	4	55
希望なし	4	16	—	12	—	17	—	10
回答なし	13	53	1	29	3	60	4	47
所有していない	310	272	306	289	302	267	302	288
希望あり	3	4	8	9	2	15	2	8
希望なし	174	152	169	154	169	141	168	165
回答なし	133	116	129	126	131	111	132	115
回答なし	598	558	641	598	642	573	638	548

で交付されたもの(再掲)・今後の交付希望・補装具の種類別(複数回答)

	人工喉頭	車いす	電動車いす	歩行器	頭部保護帽	収尿器	ストマ用装具	歩行補助つえ
所有している	14	472	42	56	18	156	111	1,144
国の制度で交付された	3	256	18	10	4	13	53	211
希望あり	7	146	19	7	8	33	83	346
希望なし	2	78	10	9	2	30	10	173
回答なし	5	248	13	40	8	93	18	625
所有していない	1,995	1,875	1,989	1,991	1,990	1,933	1,968	1,643
希望あり	11	140	66	34	17	26	7	101
希望なし	1,031	883	996	1,014	1,026	991	1,022	793
回答なし	953	852	927	943	947	916	939	749
回答なし	3,673	3,335	3,651	3,635	3,674	3,593	3,603	2,895

	人工喉頭	車いす	電動車いす	歩行器	頭部保護帽	収尿器	ストマ用装具	歩行補助つえ
所有している	—	254	20	16	5	60	5	239
国の制度で交付された	—	166	12	2	3	8	2	44
希望あり	—	93	9	2	3	15	4	57
希望なし	—	39	3	2	—	9	—	39
回答なし	—	122	8	12	2	36	1	143
所有していない	530	458	524	529	527	507	524	448
希望あり	2	49	23	13	6	8	2	19
希望なし	272	197	255	266	270	255	269	221
回答なし	256	212	246	250	251	244	253	208
回答なし	801	619	787	786	799	764	802	644

	人工喉頭	車いす	電動車いす	歩行器	頭部保護帽	収尿器	ストマ用装具	歩行補助つえ
所有している	1	142	7	19	3	36	1	293
国の制度で交付された	—	71	3	5	1	1	1	70
希望あり	—	35	4	3	2	7	1	101
希望なし	—	24	1	2	1	8	—	42
回答なし	1	83	2	14	—	21	—	150
所有していない	303	270	305	300	301	288	302	207
希望あり	—	39	19	8	4	5	—	18
希望なし	172	134	163	165	168	159	172	111
回答なし	131	97	123	127	129	124	130	78
回答なし	644	536	636	629	644	624	645	448

[3 級]

	義肢	装具	座位保持装具	盲人安全つえ	義眼	眼鏡	点字器	補聴器
所有している	82	75	4	7	4	78	1	106
国の制度で交付された	61	38	—	2	—	2	—	56
希望あり	59	31	—	1	2	13	—	67
希望なし	5	9	2	3	—	16	—	4
回答なし	18	35	2	3	2	49	1	35
所有していない	298	298	310	313	310	273	311	296
希望あり	3	3	—	7	—	1	1	3
希望なし	147	143	150	149	151	135	151	142
回答なし	148	152	160	157	159	137	159	151
回答なし	555	582	621	615	621	584	623	533

[4 級]

	義肢	装具	座位保持装具	盲人安全つえ	義眼	眼鏡	点字器	補聴器
所有している	62	71	3	9	9	99	1	109
国の制度で交付された	43	38	—	2	1	4	—	43
希望あり	38	26	—	3	2	17	—	61
希望なし	7	12	1	3	4	19	1	17
回答なし	17	33	2	3	3	63	—	31
所有していない	336	322	334	338	330	287	335	308
希望あり	2	8	2	6	2	7	1	11
希望なし	167	161	169	168	167	146	170	150
回答なし	167	153	163	164	161	134	164	147
回答なし	658	663	719	709	717	670	720	639

[5 級]

	義肢	装具	座位保持装具	盲人安全つえ	義眼	眼鏡	点字器	補聴器
所有している	15	46	2	12	2	56	2	12
国の制度で交付された	12	18	—	5	—	—	1	1
希望あり	5	15	—	7	2	14	—	6
希望なし	6	11	—	2	—	6	—	1
回答なし	4	20	2	3	—	36	2	5
所有していない	241	233	240	237	241	220	241	241
希望あり	4	3	3	1	—	2	1	8
希望なし	132	127	134	134	134	127	134	132
回答なし	105	103	103	102	107	91	106	101
回答なし	345	322	359	352	358	325	358	348

	人工喉頭	車いす	電動車いす	歩行器	頭部保護帽	収尿器	ストマ用装具	歩行補助つえ
所有している	11	24	7	6	2	12	6	182
国の制度で交付された	3	7	3	2	—	—	4	32
希望あり	7	6	3	1	—	1	4	61
希望なし	1	4	3	1	—	4	—	30
回答なし	3	14	1	4	2	7	2	91
所有していない	310	306	310	312	313	308	311	264
希望あり	3	15	10	1	2	2	—	17
希望なし	148	138	146	151	151	147	151	115
回答なし	159	153	154	160	160	159	160	132
回答なし	614	605	618	617	620	615	618	489

	人工喉頭	車いす	電動車いす	歩行器	頭部保護帽	収尿器	ストマ用装具	歩行補助つえ
所有している	1	14	6	9	3	26	92	219
国の制度で交付された	—	1	—	—	—	4	44	34
希望あり	—	1	2	—	1	7	68	64
希望なし	1	1	3	2	1	4	10	29
回答なし	—	12	1	7	1	15	14	126
所有していない	335	335	333	333	333	325	317	279
希望あり	4	13	7	2	1	4	3	19
希望なし	168	163	164	167	168	165	160	127
回答なし	163	159	162	164	164	156	154	133
回答なし	720	707	717	714	720	705	647	558

	人工喉頭	車いす	電動車いす	歩行器	頭部保護帽	収尿器	ストマ用装具	歩行補助つえ
所有している	—	7	—	2	2	5	1	103
国の制度で交付された	—	1	—	1	—	—	—	17
希望あり	—	1	—	—	1	1	1	32
希望なし	—	1	—	—	—	—	—	19
回答なし	—	5	—	2	1	4	—	52
所有していない	241	238	241	241	241	238	240	206
希望あり	—	7	5	6	2	4	—	14
希望なし	135	129	132	131	133	133	135	106
回答なし	106	102	104	104	106	101	105	86
回答なし	360	356	360	358	358	358	360	292

[6 級]

	義肢	装具	座位保持装具	盲人安全つえ	義眼	眼鏡	点字器	補聴器
所有している	5	11	1	4	14	54	—	170
国の制度で交付された	2	4	—	2	3	1	—	77
希望あり	1	3	—	1	6	11	—	112
希望なし	1	1	1	—	3	7	—	10
回答なし	3	7	—	3	5	36	—	48
所有していない	159	152	154	157	154	139	156	130
希望あり	3	1	1	5	1	4	1	10
希望なし	76	73	74	74	73	68	74	55
回答なし	80	78	79	78	80	67	81	65
回答なし	333	334	342	336	329	304	341	197

[不 明]

	義肢	装具	座位保持装具	盲人安全つえ	義眼	眼鏡	点字器	補聴器
所有している	1	18	2	7	3	46	1	25
国の制度で交付された	1	6	—	1	—	—	—	5
希望あり	—	10	1	1	2	6	—	9
希望なし	1	3	1	1	—	8	1	2
回答なし	—	5	—	5	1	32	—	14
所有していない	122	115	119	121	119	100	122	120
希望あり	2	1	3	3	1	2	1	9
希望なし	62	59	59	61	62	53	62	56
回答なし	58	55	57	57	56	45	59	55
回答なし	191	181	193	186	192	168	191	169

	人工喉頭	車いす	電動車いす	歩行器	頭部保護帽	収尿器	ストマ用装具	歩行補助つえ
所有している	1	2	1	2	2	3	—	36
国の制度で交付された	—	—	—	—	—	—	—	5
希望あり	—	—	—	—	1	—	—	6
希望なし	—	2	—	2	—	1	—	6
回答なし	1	—	1	—	1	2	—	24
所有していない	154	153	155	154	153	153	154	144
希望あり	1	5	1	3	1	2	1	9
希望なし	74	70	74	72	74	73	73	65
回答なし	79	78	80	79	78	78	80	70
回答なし	342	342	341	341	342	341	343	317

	人工喉頭	車いす	電動車いす	歩行器	頭部保護帽	収尿器	ストマ用装具	歩行補助つえ
所有している	—	29	1	2	1	14	6	72
国の制度で交付された	—	10	—	—	—	—	2	9
希望あり	—	10	1	1	—	2	5	25
希望なし	—	7	—	—	—	4	—	8
回答なし	—	12	—	1	1	8	1	39
所有していない	122	115	121	122	122	114	120	95
希望あり	1	12	1	1	1	1	1	5
希望なし	62	52	62	62	62	59	62	48
回答なし	59	51	58	59	59	54	57	42
回答なし	192	170	192	190	191	186	188	147

第98表 身体障害者数, 障害の種類・障害の程度・必要な福祉サービス別 (複数回答)

障害の種類 障害の程度	専門的な 機能回復 訓練の実 施	医療費の 軽減	介助体制 の充実	職業訓練 の実施	働く場の 確保	住宅の確 保	社会福祉 施設の充 実	年金など の所得保 障の充実	環境整備 交通機関 の充実	スポーツ・ レクリエ ーション、 文化活動 の援助	結婚等の 相談活動	その他	回答なし
総 数	569	1,151	657	204	420	739	1,076	2,314	688	232	74	246	1,679
1 級	149	190	289	48	93	230	288	593	224	35	16	51	320
2 級	133	159	148	39	77	167	192	374	136	49	17	34	252
3 級	81	218	73	32	90	118	166	388	105	40	11	40	264
4 級	71	283	45	45	78	117	178	436	102	45	12	61	333
5 級	48	143	28	15	38	52	118	234	55	30	5	29	209
6 級	32	93	20	12	27	20	82	173	34	28	7	25	202
不 明	55	65	54	13	17	35	52	116	32	6	6	6	99
視 覚 障 害	37	136	93	17	43	102	133	313	125	22	11	37	204
1 級	10	29	65	9	15	49	55	120	58	9	7	8	67
2 級	12	25	9	4	7	25	27	72	21	6	1	7	51
3 級	1	18	6	1	4	4	14	23	9	1	1	5	14
4 級	2	18	2	2	9	10	9	26	15	—	—	5	9
5 級	4	17	4	—	5	5	12	27	7	—	—	8	16
6 級	3	16	2	—	1	4	11	31	8	6	2	3	33
不 明	5	13	5	1	2	5	5	14	7	—	—	1	14
聴覚・言語障害	37	139	45	20	51	44	143	277	54	46	10	38	282
1 級	2	4	1	1	5	4	14	20	4	1	—	3	14
2 級	7	37	9	4	19	15	36	66	8	26	9	8	63
3 級	5	24	9	5	12	9	20	47	15	7	—	6	53
4 級	4	31	12	4	5	6	25	58	11	5	—	8	40
5 級	—	1	—	—	—	—	2	3	1	—	—	—	1
6 級	11	34	10	3	7	7	35	65	11	6	1	12	92
不 明	8	8	4	3	3	3	11	18	4	1	—	1	19
肢 体 不 自 由	453	641	471	131	235	489	632	1,276	415	133	44	124	899
1 級	119	71	190	11	17	123	126	211	97	9	5	19	90
2 級	114	94	130	31	50	127	127	234	107	17	7	18	136
3 級	64	113	48	22	57	73	94	218	65	22	10	21	133
4 級	55	162	27	35	51	86	113	264	64	35	9	32	217
5 級	44	125	24	15	33	47	104	204	47	30	5	21	192
6 級	18	43	8	9	19	9	36	77	15	16	4	10	77
不 明	39	33	44	8	8	24	32	68	20	4	4	3	54
内 部 障 害	42	235	48	36	91	104	168	448	94	31	9	47	294
1 級	18	86	33	27	56	54	93	242	65	16	4	21	149
2 級	—	3	—	—	1	—	2	2	—	—	—	1	2
3 級	11	63	10	4	17	32	38	100	16	10	—	8	64
4 級	10	72	4	4	13	15	31	88	12	5	3	16	67
5 級	—	—	—	—	—	—	—	—	—	—	—	—	—
6 級	—	—	—	—	—	—	—	—	—	—	—	—	—
不 明	3	11	1	1	4	3	4	16	1	—	2	1	12

第99表 身体障害者数, 障害の種類・年齢階級・必要な福祉サービス別 (複数回答)

障害の種類 年 齢 階 級	専門的な 機能回復 訓練の実 施	医療費の 軽減	介助体制 の充実	職業訓練 の実施	働く場の 確保	住宅の確 保	社会福祉 施設の充 実	年金など の所得保 障の充実	環境整備 交通機関 の充実	スポーツ・ レクリエ ーション、 文化活動 の援助	結婚等の 相談活動	その他	回答なし
総 数	569	1,151	657	204	420	739	1,076	2,314	688	232	74	246	1,679
18—19歳	9	2	2	10	9	5	8	4	3	7	2	2	6
20—29	20	17	10	22	32	26	31	56	26	9	21	1	36
30—29	27	40	16	24	62	36	58	109	37	29	18	10	79
40—49	59	104	42	35	86	82	95	227	73	25	17	27	148
50—59	103	218	72	56	116	159	183	485	100	37	10	49	226
60—64	78	217	66	30	64	97	141	351	97	24	1	36	216
65—69	84	200	114	8	31	99	149	336	107	34	3	37	280
70歳以上	183	330	324	16	17	226	392	714	236	56	2	82	626
不 詳	6	23	11	3	3	9	19	32	9	11	—	2	62
視 覚 障 害	37	136	93	17	43	102	133	313	125	22	11	37	204
18—19歳	1	—	—	1	2	—	—	—	—	—	—	—	—
20—29	—	—	—	1	3	3	3	2	4	2	2	—	4
30—39	1	2	2	3	5	2	3	8	4	2	4	1	11
40—49	3	9	11	3	10	8	10	26	18	1	1	7	10
50—59	9	27	12	3	10	23	20	63	14	7	1	4	23
60—64	3	20	9	2	9	10	23	44	18	3	1	5	28
65—69	2	24	17	—	3	19	17	36	22	1	1	3	21
70歳以上	17	48	41	3	—	36	53	128	44	5	1	15	97
不 詳	1	6	1	1	1	1	4	6	1	1	—	2	10
聴覚・言語障害	37	139	45	20	51	44	143	277	54	46	10	38	282
18—19歳	—	—	—	2	1	1	2	—	2	3	1	2	3
20—29	1	2	—	5	2	2	4	2	1	4	3	—	11
30—39	1	4	1	1	10	2	12	18	4	12	1	3	11
40—49	6	13	—	3	9	5	12	22	4	2	3	2	22
50—59	6	17	3	4	15	7	21	44	4	4	1	10	28
60—64	1	22	—	—	3	1	13	17	3	2	—	2	19
65—69	4	18	2	1	6	4	11	34	5	5	—	6	45
70歳以上	18	60	37	4	5	21	64	132	30	9	1	13	135
不 詳	—	3	2	—	—	1	4	8	1	5	—	—	8
肢 体 不 自 由	453	641	471	131	235	489	632	1,276	415	133	44	124	899
18—19歳	7	2	1	6	6	4	6	4	1	4	1	—	3
20—29	19	10	10	14	25	17	20	41	20	3	15	1	17
30—39	23	19	11	14	28	26	35	59	25	12	10	3	47
40—49	45	60	28	21	48	60	55	131	43	16	11	16	88
50—59	76	121	54	34	64	107	105	271	66	17	5	24	127
60—64	70	129	51	25	38	67	79	219	60	18	—	22	122
65—69	72	110	84	7	14	59	90	182	59	18	2	18	163
70歳以上	136	180	225	8	10	144	233	356	135	41	—	40	298
不 詳	5	10	7	2	2	5	9	13	6	4	—	—	34
内 部 障 害	42	235	48	36	91	104	168	448	94	31	9	47	294
18—19歳	1	—	1	1	—	—	—	—	—	—	—	—	—
20—29	—	5	—	2	2	4	4	11	1	—	1	—	4
30—39	2	15	2	6	19	6	8	24	4	3	3	3	10
40—49	5	22	3	8	19	9	18	48	8	6	2	2	28
50—59	12	53	3	15	27	22	37	107	16	9	3	11	48
60—64	4	46	6	3	14	19	26	71	16	1	—	7	47
65—69	6	48	11	—	8	17	31	84	21	10	—	10	51
70歳以上	12	42	21	1	2	25	42	98	27	1	—	14	96
不 詳	—	4	1	—	—	2	2	5	1	1	—	—	10

第100表 身体障害者数，障害の程度・年齢階級・必要な福祉サービス別（複数回答）

障害の程度 年齢階級	専門的な 機能回復 訓練の実 施	医療費の 軽減	介助体制 の充実	職業訓練 の実施	働く場の 確保	住宅の確 保	社会福祉 施設の充 実	年金など の所得保 障の充実	環境整備 、交通機関 の充実	スポーツ・ レクリエ ーション、 文化活動 の援助	結婚等の 相談活動	その他	回答なし
総 数	569	1,151	657	204	420	739	1,076	2,314	688	232	74	246	1,679
18-19歳	9	2	2	10	9	5	8	4	3	7	2	2	6
20-29	20	17	10	22	32	26	31	56	26	9	21	1	36
30-39	27	40	16	24	62	36	58	109	37	29	18	10	79
40-49	59	104	42	35	86	82	95	227	73	25	17	27	148
50-59	103	218	72	56	116	159	183	485	100	37	10	49	226
60-64	78	217	66	30	64	97	141	351	97	24	1	36	216
65-69	84	200	114	8	31	99	149	336	107	34	3	37	280
70歳以上	183	330	324	16	17	226	392	714	236	56	2	82	626
不詳	6	23	11	3	3	9	19	32	9	11	—	2	62
1 級	149	190	289	48	93	230	288	593	224	35	16	51	320
18-19歳	3	1	2	5	3	2	2	1	1	—	—	—	—
20-29	10	5	6	4	9	7	11	23	11	2	6	—	5
30-39	4	17	9	11	26	12	18	38	12	5	6	1	17
40-49	11	16	26	8	22	18	32	72	23	7	1	6	33
50-59	30	29	36	13	17	54	60	137	35	10	1	10	47
60-64	20	29	32	4	8	28	45	83	34	2	1	9	46
65-69	26	27	56	—	4	37	35	85	41	5	1	8	46
70歳以上	44	60	118	2	3	70	81	151	64	3	—	17	116
不詳	1	6	4	1	1	2	4	3	3	1	—	—	10
2 級	133	159	148	39	77	167	192	374	136	49	17	34	252
18-19歳	3	1	—	4	3	1	3	—	—	1	1	—	—
20-29	3	2	1	3	7	7	6	10	7	4	6	—	12
30-39	8	6	4	6	14	12	18	22	12	13	4	1	9
40-49	13	17	8	8	16	22	16	40	14	2	4	5	21
50-59	30	27	20	9	18	32	34	78	22	6	1	8	28
60-64	17	27	14	3	11	26	21	56	15	3	—	6	27
65-69	21	28	29	1	6	25	26	52	22	6	—	5	39
70歳以上	36	49	70	5	2	41	65	111	43	10	1	9	107
不詳	2	2	2	—	—	1	3	5	1	4	—	—	9
3 級	81	218	73	32	90	118	166	388	105	40	11	40	264
18-19歳	1	—	—	—	1	1	1	—	—	2	—	1	2
20-29	2	4	1	5	5	6	4	8	5	1	2	—	3
30-39	4	5	2	3	9	3	7	15	5	3	3	—	13
40-49	11	27	3	2	18	14	12	39	13	6	2	5	26
50-59	9	40	8	14	30	26	25	82	14	6	3	6	33
60-64	9	45	5	4	14	17	23	59	15	6	—	2	42
65-69	17	37	9	2	9	19	29	65	12	4	1	8	57
70歳以上	27	53	41	2	4	31	60	112	41	10	—	18	77
不詳	1	7	4	—	—	1	5	8	—	2	—	—	11

障害の程度 年齢階級	専門的な 機能回復 訓練の実 施	医療費の 軽減	介助体制 の充実	職業訓練 の実施	働く場の 確保	住宅の確 保	社会福祉 施設の充 実	年金など の所得保 障の充実	環境整備 、交通機関 の充実	スポーツ・ レクリエ ーション、 文化活動 の援助	結婚等の 相談活動	その他	回答なし
4 級	71	283	45	45	78	117	178	436	102	45	12	61	333
18-19歳	1	—	—	1	—	—	2	1	2	2	—	1	2
20-29	3	3	1	6	5	1	—	4	—	1	2	—	8
30-39	5	5	—	2	6	6	7	15	3	3	3	4	17
40-49	9	20	2	10	16	16	18	39	13	5	3	5	24
50-59	13	66	—	10	23	23	28	89	16	7	4	15	42
60-64	8	56	3	13	18	13	21	72	12	4	—	11	33
65-69	5	50	5	—	6	12	22	57	15	7	—	7	57
70歳以上	27	79	33	1	3	43	78	154	39	14	—	18	140
不詳	—	4	1	2	1	3	2	5	2	2	—	—	10
5 級	48	143	28	15	38	52	118	234	55	30	5	29	209
18-19歳	1	—	—	—	2	1	—	1	—	1	—	—	—
20-29	1	3	1	1	4	1	7	5	2	—	4	1	4
30-39	3	2	—	—	3	3	5	7	2	2	—	2	10
40-49	6	12	1	4	5	7	13	28	4	3	1	3	22
50-59	6	26	1	3	12	12	16	50	6	5	—	4	40
60-64	11	30	3	2	8	8	13	39	14	4	—	3	30
65-69	6	26	6	5	3	3	21	27	7	4	—	4	36
70歳以上	12	41	16	—	1	16	39	68	19	10	—	10	55
不詳	2	3	—	—	—	1	4	9	1	1	—	2	12
6 級	32	93	20	12	27	20	82	173	34	28	7	25	202
18-19歳	—	—	—	—	—	—	—	1	—	1	1	—	2
20-29	—	—	—	2	2	1	2	3	—	1	—	—	2
30-39	1	2	—	2	2	—	1	7	2	3	1	1	8
40-49	5	7	—	1	5	—	4	6	4	2	3	2	9
50-59	5	19	1	4	11	6	12	30	3	3	—	5	27
60-64	4	18	2	3	3	1	11	21	4	4	—	5	30
65-69	4	22	4	—	—	3	12	33	5	6	1	5	32
70歳以上	13	24	13	—	3	9	40	72	16	7	1	7	87
不詳	—	1	—	—	1	—	—	—	—	1	—	—	5
不 明	55	65	54	13	17	35	52	116	32	5	6	6	99
18-19歳	—	—	—	—	—	—	—	—	—	—	—	—	—
20-29	1	—	—	1	—	3	1	3	1	—	1	—	2
30-39	2	3	1	—	2	—	2	5	1	—	1	1	5
40-49	4	5	2	2	4	5	—	3	2	—	3	1	13
50-59	10	11	6	3	5	6	8	19	4	—	1	1	9
60-64	9	12	7	1	2	4	7	21	3	1	—	—	8
65-69	5	10	5	—	3	—	4	17	5	2	—	—	13
70歳以上	24	24	33	6	1	16	29	46	14	2	—	3	44
不詳	—	—	—	—	—	1	1	2	2	—	—	—	5

第4章 用語の解説

第4章 用語の解説

この調査における用語はつぎのように定義して用いる。

1 障害の種類

- I 視覚障害：視覚障害を有しているものをいう。
- II 聴言障害：聴力損失による障害、平衡機能の障害及び音声・言語の機能障害を有しているものをいう。
- III 肢体不自由：上肢切断、上肢機能障害、下肢切断、下肢機能障害、体幹機能障害及び運動の機能障害を有しているものをいう。
- IV 内部障害：心臓機能障害、呼吸器機能障害、じん臓機能障害、ぼうこう、直腸機能障害及び小腸機能障害を有しているものをいう。
- V 重複障害：上記の障害を複合して有しているものをいう。

2 障害の程度

障害の程度の判定基準は身体障害者福祉法施行規則別表第5号に準拠して1級から7級、級外及び非身体障害者に判定し、本調査結果では1級から6級までと、1～6級に該当するが級の判定に精密検査を経なければ困難な者を「級不明」とし、これらの者を身体障害者としてまとめた。

3 障害の原因

障害の種類ごとにつぎの原因を記載することとしたが、原因が2以上ある場合には主な原因一つを選んでいる。

- I 交通事故：自動車等陸上の交通機関による事故
- II 労働災害：業務上の事由によって生じた負傷、疾病
- III その他の事故：海難事故、航空事故、風水害、火災、自傷、他傷、過失などによる事故
- IV 戦傷・戦病：軍人、軍属等であった者が戦争業務中にうけた傷病
- V 戦災：空襲（原爆を含む）、艦砲射撃等戦争による事故
- VI 感染症：結核性股関節炎、連鎖球菌性骨髄炎、ポリオ等の疾患
- VII 中毒性疾患：医薬品およびアルコール、水銀、カドミウム、ヒソ、一酸化炭素等による疾患
- VIII その他の疾患：骨肉腫、糖尿病、クル病、脳出血、気管支喘息、椎間板ヘルニア等の疾患
- IX 出生時の損傷：鉗子分娩等による脳神経系の損傷等

- X その他：I～IXに分類することができないもの
- XI 不明：何に起因するか不詳であるもの

4 障害の疾病名

障害の原因となった疾病名をいい、疾病が2以上ある場合は主な疾病名1つを選んだ。

- (1) 脳性マヒ
- (2) 脊髄性小児マヒ
- (3) 脊髄損傷
- (4) 進行性筋萎縮疾患：筋萎縮性側索硬化症、脊髄性進行性筋萎縮症、神経性進行性筋萎縮症、進行性筋ジストロフィー症等
- (5) 脳血管障害：脳出血、脳血栓、脳塞栓等
- (6) 骨関節疾患：細菌性関節炎、非感染性骨壊死症、骨髄炎等
- (7) リウマチ性疾患：リウマチ性関節炎、悪性関節リウマチ、リウマチ性心内膜炎等
- (8) 中耳性疾患：中耳炎、鼓膜穿孔等の伝音系難聴の原因となっている疾病（外耳道閉鎖を含む）
- (9) 内耳性疾患：内耳炎等の感音系難聴及び神経性難聴の原因となっている疾病（突発性難聴、メニエール病等を含む。）
- (10) 角膜疾患：結核、梅毒、栄養失調及び角膜軟化症等による角膜疾患（ベーチェット病、シェーグレン病等を含む。）
- (11) 水晶体疾患：先天性白内障、老人性白内障
- (12) 網脈絡膜・視神経系疾患：未熟児網膜症、結核、梅毒等による網脈絡膜炎、網膜色素変性症、糖尿病、高血圧等による眼底疾患及びベーチェット病、視神経系疾患多発性硬化症、サルコイドーシス、スモン、視神経萎縮等の疾患
- (13) じん臓疾患：慢性糸球体腎炎、腎機能不全、ネフローゼ症候群、腎硬化症、慢性腎盂腎炎等
- (14) 心臓疾患：冠状動脈硬化症、心筋梗塞症、僧帽弁膜症、大動脈弁膜症、心筋症、ファロー四徴症等
- (15) 呼吸器疾患：肺結核、肺気腫、気管支拡張症、肺高血圧症、肺繊維症等
- (16) 膀胱疾患：膀胱腫瘍等
- (17) 大腸疾患：直腸腫瘍、潰瘍性大腸炎、直腸ポリープ等
- (18) 小腸疾患：上腸間膜血管閉塞症、小腸軸念転症、先天性小腸閉鎖症、クローン病、腸管ベーチェット病、非特異性小腸潰瘍等
- (19) その他：上記の(1)～(18)のいずれにも該当しない疾患
- (20) 不明：疾患名が明らかでないもの

5 治療・機能回復訓練または職業訓練

- (1) 治療：身体の障害を除去、軽減するための専門的治療（人工透析療法や中心静脈栄養法等の長期継続の医療を含む。）をいい、単なるかぜなどの一般的な医療を除く。
- (2) 機能回復訓練：理学療法、作業療法、職能訓練、言語訓練及び視能訓練をいう。
- (3) 職業訓練：職業につくための訓練をいう。

6 過去1年間の病気のための受療状況

身体の障害を除去・軽減するための専門的治療（人工透析療法や中心静脈栄養法等の長期継続の医療を含む。）以外の一般的な医療の受療をいう。

7 介助の程度

- (1) 一人でできる：他人の介助がなくても普通のはやさで、自分だけでできることをいう。
- (2) 時間をかければ一人でできる：他人の介助がなくてもできるがかなりの時間がかかることをいう。
- (3) 一部介助が必要：動作の一部について手伝う人がいなければできないことをいう。
- (4) 全部介助が必要：動作のすべてについて手伝う人がいなければ、できないことをいう。

「主な介助者」で、介助者が二人以上いる場合には、介助時間の長い方を記入することとし、主な介助者がボランティアの場合は、「9 その他」を記入した。

8 住宅の種類

- (1) 持ち家：そこに居住している世帯が所有している住宅（登記がまだ済んでいない場合や、分割払いの分譲住宅など支払いの完了していない場合も含む。）
- (2) 民間賃貸住宅：国、都道府県、市区町村、公団、公社以外のものが所有、又は管理している賃貸住宅で、(3)～(5)以外のもの。
- (3) 社宅・公務員住宅等の一：会社、団体、官公庁などが所有又は管理していて、その職員の部として居住させている職務の都合上又は給与の住宅家賃の支払いの有無を問わない。貸与住宅（独身寮を含む。）

- (4) 公社、公団、市営等の所：住宅・都市整備公団、住宅供給公社、住宅協会、開発公社、都府県、市町村などの公営住宅
- (5) 借間・その他：借間及び(1)～(4)以外のもの。

9 職業

つぎの内容例示によって分類した。

なお、二つ以上の職業についている場合は、労働時間の長い方を、時間で分けがたいときは収入の多い方を記入し、労働時間と収入でもはっきりしないときは、本人の判断によりいずれか一つを選ぶこととした。

10 就労日数

収入を得るために働いた平成3年10月中の就労日数をいう。この場合、時間の長短にかかわらず就労した事実があれば、1日の実日数とした。

11 収入

仕事に従事することにより平成3年10月の1か月間に得た本人の俸給、賃金などの勤労収入（税金や社会保険料の差し引かれる前の金額）をいう。農業、物品販売業などのように月によって現金収入の変動の激しい場合は、前年（平成2年1月～12月）1か年間における月平均収入額とした。

なお、財産収入、他からの仕送り、公的年金、預貯金引き出しなどによる収入は含まない。

12 課税状況等（世帯）

- (1) 所得税：平成元年分の課税状況による。
- 1) 課税されている世帯：所得税を課税されている者が1人でもいる世帯をいう。
- 2) 課税されていない世帯：所得税を課税されている者が1人もいない世帯をいう。
- (2) 市（区）町村民税：平成2年度市（区）町村民税の課税の状況等による。
- 1) 所得税を課税されている世帯：所得税を課税された者が1人でもいる世帯。
- 2) 均等割のみ課税されている世帯：所得割を課税された者が1人もいない世帯で均等割のみを課税されている者が1人でもいる世帯をいう。
- 3) 課税されていない世帯：市（区）町村民税を課税された者が1人もいない世帯をいう。
- (3) 生活保護：生活保護の受給状況による。
- 1) 生活保護を受給している世帯：生活保護を受ける者が1人でもいる世帯をいう。
- 2) 生活保護を受給していない世帯：生活保護を受ける者が1人もいない世帯をいう。

(参考) 身体障害児実態調査

第1章 調査の概要

1 調査の目的

この調査は、

- ① 身体障害児の障害の種類、程度及び原因等の基礎的資料
- ② 日常生活の状況、補装具の所持状況、各種関係機関の利用状況等の生活実態
- ③ 障害別ニーズ

を把握する等、今後における身体障害児福祉対策、特に在宅障害児対策の企画・推進のための基礎資料を得ることを目的として、行ったものである。

2 調査の対象及び客体

全国の身体障害児（平成3年11月1日現在、18歳未満の児童であって、身体障害者福祉法別表に掲げる障害を有する者）及びその属する世帯を対象とし、平成2年国勢調査地区から抽出した調査地区（国勢調査調査区の1/360）の身体障害児及びその属する世帯を調査の客体とした。

3 調査の時期

平成3年11月1日現在の状況について、調査を行った。

4 調査の事項

平成3年身体障害児実態調査・調査票（以下、調査票という。380頁参照。）に掲げる事項である。

5 調査の方法

- (1) 「平成3年国勢調査」調査地区から抽出された調査地区の地区要図を作成し、調査票等の関係書類を都道府県・指定都市の民生主管部（局）長に送付して調査を依頼した。
- (2) 都道府県・指定都市の民生主管部（局）長は、上記の調査関係書類を該当担当地区を所管する福祉事務所に配付するとともに指揮監督して調査を実施した。
- (3) 福祉事務所長は、調査員に調査関係書類を配付するとともに、調査票等の記入のしかた、その他調査上の必要事項を調査員に説明し、指導監督にあたった。
- (4) 調査員は該当世帯を訪問して、調査票の記入及び郵送による返信を依頼した（郵送法による回収方法を採用した。）。ただし、調査事項のうち「問1」については、身体障害者手帳及び本人に確認等のうえ調査員が記入した。

- (5) 調査票の記入は身体障害児本人又はその家族が記入することを原則とした。

6 調査の機関

厚生省社会局長が大臣官房統計情報部長の協力を得て企画、立案し、都道府県・指定都市民生主管部（局）長は管下の福祉事務所長を、福祉事務所長は調査員を指揮監督して調査を行った。

7 調査票の回収状況と調査結果の推計方法

この調査は、標本調査法に基づく標本設計に従って全国から無作為に抽出された調査地区において把握された身体障害児を調査の客体としている。標本設計は、平成2年国勢調査で使用された調査区を用い、層化無作為抽出法により全国の調査区を抽出率1/360で抽出し、その調査区内に居住する全世帯員を調査したものである。

この調査は「5 調査の方法」で述べたように、調査の客体となった身体障害児のプライバシーを保護すること、調査票提出の自由意思を尊重することを配慮して、調査票の回収は郵送法をもって行った。回収（答）率は89.8%となり郵送方式としては極めて高い回収率であった。

上述の調査方法と回収状況を考慮して、未回収のものの障害の程度が回収（答）したもののそれと同一であったと仮定して、比推定法による推計方法を試みたものである。すなわち、全国推計値は世帯人員を補助変数とする比推定により、つぎのように算定した。

Z ; ある属性をもつ世帯人員の全国推計値

P_i ; i 標本地区内の世帯員総数

Z_i ; i 標本地区内の当該属性をもつ調査対象世帯員数総数

X_i ; i 標本地区内の当該属性をもつ世帯員数

Y_i ; i 標本地区内の当該属性をもつ回答世帯の世帯員数

P ; 平成3年11月1日現在全国推計人口（総務庁統計局）

とすると、全国推計値は、

$$Z = P \cdot \frac{\sum Z_i}{\sum P_i} \cdot \frac{\sum X_i}{\sum Y_i}$$

で与えられる。

なお、次章、結果の概要における推計値算出に当たって推計数の100位を、また、構成割合は小数点以下2位を四捨五入してあるので、必ずしも総数と一致しないことに留意されたい。

また、次章の表、図及び統計表の中で表章記号は以下のとおり取り扱った。

計数のない場合	—
統計項目のありえない場合	・
比率が微小（0.05未満）の場合	0.0
推計数が1,000未満の場合	0

(参考) 身体障害児実態調査

秘

総務庁承認№18092
承認期限 平成3年12月31日まで
厚-2-8-58-1
平成3年10月16日登録

厚生省

調査員氏名 _____

連絡先 _____

身体障害児実態調査

調査票

平成3年11月1日現在

(お願い)

この調査は、身体障害児福祉のより一層の推進を図るための基礎資料を得る目的で実施されるものです。
お答えいただいた内容については、調査としての結果をまとめるほかは、使用いたしませんので、ご協力くださるようお願いいたします。

(ご記入の前に)

- この調査にお答えになる前に「記入の手引き」の「1. 調査票を記入するにあたって」をお読みください。
- それぞれの質問については、「記入の手引き」の「2. 調査票の記入のしかた」をお読みください。
- この調査についてわからないことは、どんなことでもこの用紙の右上に書いてある調査員に連絡して聞いてください。
- 答えたくないことは無理に答えなくてもかまいません。

- この調査は、身体に障害があるご本人かご家族の方に記入していただくものです。なお「問1」については、身体障害者手帳及び本人かご家族に確認等のうえ調査員が記入することとしています。
- ご本人が小さいお子さんであったり、障害の状況などから本人が書けない場合で、ご両親などが本人に代わって、または本人の意見を聞いて答える場合は、下に本人との関係を書いてください。
- 本人がお書きになった場合は、本人と書いてください。 本人との関係 [_____]

問1 あなたの障害の種類とその程度は次のいずれに該当しますか。また、障害の原因と疾病名はいずれに該当しますか。
(障害の程度は、種類ごとに該当する番号に○印をつけ、原因と疾病名については、障害の種類ごとに主なものの一つの番号を記入して下さい。)

群	障害の種類	障害の程度		原因	疾病名
		等級	その他		
I	1 視覚障害	1 2 3 4 5 6 .	8 不明 9 級外		
	2 聴覚障害	. 2 3 4 . 6 .	8 不明 9 級外		
II	3 平衡機能障害	. . 3 . 5 . .	8 不明 9 級外		
	4 音声、言語、そして く機能障害	. . 3 4 . . .	8 不明 9 級外		
III	5 上肢切断	1 2 3 4 5 6 7	8 不明 9 級外		
	6 上肢機能障害	1 2 3 4 5 6 7	8 不明 9 級外		
	7 下肢切断	1 2 3 4 5 6 7	8 不明 9 級外		
	8 下肢機能障害	1 2 3 4 5 6 7	8 不明 9 級外		
	9 体幹機能障害	1 2 3 . 5 . .	8 不明 9 級外		
	10 脳原性全身性運動機能障害	1 2 3 4 5 6 7	8 不明 9 級外		
	11 全身性(多肢及び体幹)運動機能障害				
	(1) 上肢機能障害	1 2 3 4 5 6 7	8 不明 9 級外		
	(2) 下肢機能障害	1 2 3 4 5 6 7	8 不明 9 級外		
(3) 体幹機能障害	1 2 3 4 5 6 7	8 不明 9 級外			
IV	12 心臓機能障害	1 . 3 4 . . .	8 不明 9 級外		
	13 呼吸器機能障害	1 . 3 4 . . .	8 不明 9 級外		
	14 じん臓機能障害	1 . 3 4 . . .	8 不明 9 級外		
	15 ぼうこう・直腸機能障害	1 . 3 4 . . .	8 不明 9 級外		
	16 小腸機能障害	1 . 3 4 . . .	8 不明 9 級外		
	17 重複障害	1 2 3 4 5 6 .	8 不明 9 級外		
	18 総合判定	1 2 3 4 5 6 7	8 不明 9 級外		

- 障害の原因
- 1 出生時の損傷
 - 2 感染症
 - 3 中毒性疾患
 - 4 その他の疾患
 - 5 交通事故
 - 6 労働災害
 - 7 その他の事故
 - 8 その他
 - 9 不明

- 障害の疾病名
- 1 脳性マヒ
 - 2 脊髄性小児マヒ
 - 3 脊髄損傷 I (対マヒ)
 - 4 脊髄損傷 II (四肢マヒ)
 - 5 進行性筋萎縮性疾患
 - 6 脳血管障害
 - 7 骨関節疾患
 - 8 リウマチ性疾患
 - 9 中耳性疾患
 - 10 内耳性疾患
 - 11 角膜疾患
 - 12 水晶体疾患
 - 13 網脈絡膜・視神経系疾患
 - 14 腎臓疾患
 - 15 心臓疾患
 - 16 呼吸器疾患
 - 17 膀胱疾患
 - 18 大腸疾患
 - 19 小腸疾患
 - 20 その他
 - 21 不明

問2 あなたの年齢、性別、障害を受けた時期をお答え下さい。

年齢	性別	障害を受けた年齢
□ □ 歳	1 男	1 出生前又は出生時
	2 女	2 □ □ 歳頃
		3 不明

(参考) 身体障害児実態調査

問3 身体障害者手帳をお持ちですか。

1 持っている	補 持っていない理由は次のいずれですか
2 持っていない	

1 手帳制度を知らない
2 手帳を申請するつもりがない
3 申請手続きが面倒
4 その他

問4 次の①から⑤までの動作を、あなたは自分一人で行えますか。
自分一人で行えない場合は、介助の程度と主な介助者を教えてください。
(各動作ごとに1~4のいずれか一つに○印をしてください。)
(3または4に○印をした人は、主な介助者の番号を記入してください。)

この場合、できる、できないの判断は現に所持している補装具や自助具をつけた状態でしてください。

動作	一人でできる	時間をかければ一人でできる	一人ではできない		主な介助者
			一部介助が必要	全部介助が必要	
① 食事をする	1	2	3	4	
② トイレが使える	1	2	3	4	
③ 入浴をする	1	2	3	4	
④ 衣服の着脱をする	1	2	3	4	
⑤ 家の中を移動する	1	2	3	4	

主な介助者	
1 親	2 祖父母
3 兄弟姉妹	4 親戚
5 ホームヘルパー	
6 隣人・知人	
7 雇人	8 その他
9 主な介助者はいない	

問5 現在、日中どのように過ごしているかお答え下さい。

未就学	就学	就労等
1 通園施設(通園事業を含む)	5 障害児のための学校(学級)	7 就労
2 保育所	6 一般の学校(学級)	8 通所施設
3 幼稚園(養護学校幼稚部を含む)		9 職業訓練校
4 その他		10 職業親
		11 小規模作業所
		12 その他

※ 訪問教育は、5に含みます。
※ 就学猶予等は、4に含みます。

問6 過去(3年間)に、障害に関して利用した関係機関についてお答え下さい。

1 利用したことがある	補 それはどういう機関で受けたのですか。 (該当するものすべてに○印をして下さい。)
2 利用したことがない	

1 児童相談所	2 身体障害者更生相談所	3 保健所
4 福祉事務所	5 病院・診療所(障害に関して)	
6 教育機関	7 その他	

問7 過去(3年間)に、利用した児童福祉施設等についてお答え下さい。

1 利用したことがある(現在利用している)	補 それほどのような利用ですか。次の該当するものに○印をして下さい。
2 利用したことがない	

入所	相談・短期療育等による利用
1 障害児のための入所施設	4 障害児のための入所施設
2 障害児のための通園施設	5 障害児のための通園施設
3 保育所	6 保育所

問8 あなたは補装具をお持ちですか。その状況は次のいずれに該当しますか。
(1~20のそれぞれについて該当するものに○印をして下さい。)

番号	名称	所有の有無		→	国の制度で 交付された	→	今後の交付希望	
		あり	なし				希望する	希望しない
1	義肢	1	2	→	3	→	4	5
2	装具	1	2	→	3	→	4	5
3	座位保持装置	1	2	→	3	→	4	5
4	盲人安全つえ	1	2	→	3	→	4	5
5	義眼	1	2	→	3	→	4	5
6	眼鏡	1	2	→	3	→	4	5
7	点字器	1	2	→	3	→	4	5
8	補聴器	1	2	→	3	→	4	5
9	人工喉頭	1	2	→	3	→	4	5
10	車いす	1	2	→	3	→	4	5
11	電動車いす	1	2	→	3	→	4	5
12	座位保持いす	1	2	→	3	→	4	5
13	起立保持具	1	2	→	3	→	4	5
14	歩行車	1	2	→	3	→	4	5
15	頭部保護帽	1	2	→	3	→	4	5
16	頭部保持具	1	2	→	3	→	4	5
17	排便補助具	1	2	→	3	→	4	5
18	収尿器	1	2	→	3	→	4	5
19	ストマ用装具	1	2	→	3	→	4	5
20	歩行補助つえ	1	2	→	3	→	4	5

(参考) 身体障害児実態調査

問9 現在のあなたにとって、特に必要な福祉サービスはどのようなことですか。(3つまで選んで○印をして下さい。)

1 専門的な機能回復訓練の実施
2 病気にかかりやすいので医療費の軽減
3 日常生活のなかで、かなりの介助が必要なので、介助体制の充実
4 能力に応じた職業訓練の実施
5 働く場の確保
6 障害に適した設備をもった住宅の確保
7 社会福祉施設の充実
8 手当などの経済的援助の充実
9 移動を容易にするための施策(環境整備・交通機関)の充実
10 スポーツ・レクリエーション・文化活動に対する援助
11 家族が休養できるような体制の整備
12 その他 (具体的に)

補 必要な福祉サービス等についてのあなたのご意見、ご要望等がありましたら自由にお書き下さい。

ご協力ありがとうございました。この調査票は添付された封筒で最寄りの郵便ポストに投函して下さい。

第2章 調査結果の概要

1 身体障害児数

- 全国の18歳未満の在宅の身体障害児数は、81,000人と推計される。
前回(昭和62年2月)調査の92,500人に比し、12.4%減少している。
- 身体障害児を障害の種類別にみると、肢体不自由児は48,500人、内部障害児は17,500人、聴覚音声言語障害児は11,200人、視覚障害児は3,900人であり、肢体不自由児は全身体障害児の約6割を占めている。

表1 身体障害児数

	実 数						構 成 比					
	総 数	視 覚 障 害	聴・言 障 害	肢 体 不 自 由	内 部 障 害	重 複 障 害 (再 掲)	総 数	視 覚 障 害	聴・言 障 害	肢 体 不 自 由	内 部 障 害	重 複 障 害 (再 掲)
40年	116,600	14,400	26,000	76,200	—	41,100	(100.0)	(12.3)	(22.3)	(65.4)	(—)	(35.2)
45年	93,800	7,000	23,700	57,500	5,600	12,600	(100.0)	(7.5)	(25.3)	(61.3)	(6.0)	(13.4)
62年	92,500	5,800	13,600	53,300	19,800	6,600	(100.0)	(6.3)	(14.7)	(57.6)	(21.4)	(7.1)
3年	81,000	3,900	11,200	48,500	17,500	6,300	(100.0)	(4.8)	(13.8)	(59.9)	(21.6)	(7.8)

	前 回 比					
	総 数	視 覚 障 害	聴・言 障 害	肢 体 不 自 由	内 部 障 害	重 複 障 害 (再 掲)
40年	(—)	(—)	(—)	(—)	(—)	(—)
45年	(80.5)	(48.6)	(91.2)	(75.5)	(—)	(30.7)
62年	(98.6)	(82.9)	(57.4)	(92.7)	(353.6)	(52.4)
3年	(87.6)	(67.2)	(82.4)	(91.0)	(88.4)	(95.5)

図1 障害の種類別、身体障害児の推移

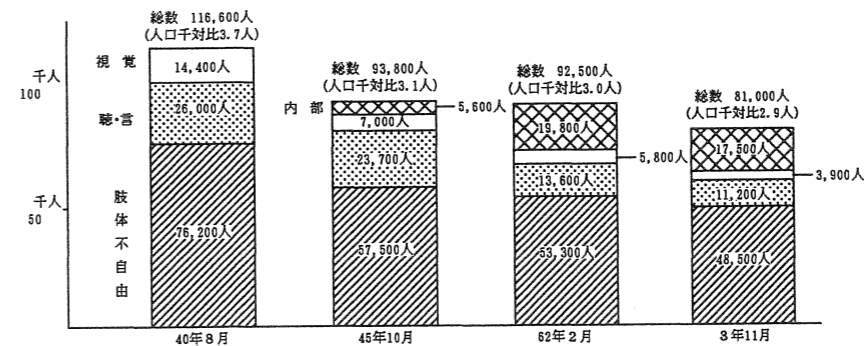

2 年齢階層別状況等

- (1) 年齢階層別に身体障害児数の構成比をみると、10～14歳の階層が約30%を占め最も多く、年齢階層が低くなるに従って、その構成比は減少している。前回調査との比較でみると各年齢階層とも減少している。
- (2) 障害の種類別に年齢階層別の分布をみると、5～9歳の階層で、内部障害、重複障害、聴覚音声言語障害の占める割合が最も多いのに対し、肢体不自由は10～14歳の階層、視覚障害は15～17歳の階層が最も高いなど、障害別に差異がみられる。

表2 年齢階層別、身体障害児の分布状況

		総数	0～4歳	5～9歳	10～14歳	15～17歳	不詳
3年11月	(構成比)	81,000 (100.0)	12,100 (14.9)	23,300 (28.8)	24,700 (30.5)	18,900 (23.3)	1,900 (2.3)
62年2月	(構成比)	92,500 (100.0)	12,400 (13.4)	26,800 (29.0)	31,900 (34.5)	21,400 (23.1)	
増 加 率		(87.6)	(97.6)	(86.9)	(77.4)	(88.3)	
3年11月内訳	視 覚 障 害	3,900 (100.0)	(25.0)	(12.5)	(25.0)	(37.5)	(—)
	聴・言障害	11,200 (100.0)	(17.4)	(34.8)	(30.4)	(17.4)	(—)
	肢 体 不 自 由	48,500 (100.0)	(13.0)	(25.0)	(30.0)	(29.0)	(3.0)
	内 部 障 害	17,500 (100.0)	(16.7)	(38.9)	(33.3)	(8.3)	(2.8)
	重 複 障 害(再掲)	6,300 (100.0)	(7.7)	(38.5)	(30.8)	(23.1)	(—)

図2 年齢別身体障害児の状況

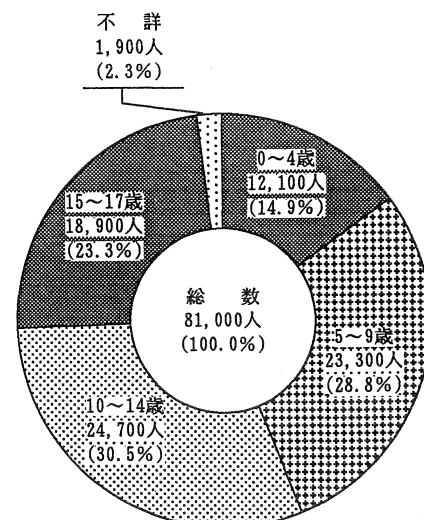

- (3) 身体障害児の人口比は、人口1,000人に対し2.9人であり、前回調査とほぼ同じである。また、年齢階層別の人口比も、前回同様、4歳以下が低くなっている。

表3 年齢階層別、身体障害児の人口比 (対千人)

3年11月調査	62年2月調査	3年11月内訳			
		0～4歳	5～9歳	10～14歳	15～17歳
2.9	3.0	1.9	3.2	3.0	3.3

3 障害の程度別状況

身体障害児の障害の程度についてみると、1、2級の重い障害を有する身体障害児は、48,500人59.9%を占め、また、前回調査と比較すると、特に、障害の重い1級での増加が目立っており、障害の重度化の傾向がみられる。

表4 身体障害児の障害の程度別状況

	実 数							
	総数	1級	2級	3級	4級	5級	6級	不明
3年11月	81,000	32,000	16,500	14,100	6,800	2,900	3,400	5,300
62年2月	92,500	25,300	19,000	20,600	6,600	4,700	2,700	13,600
増 加 率	(87.6)	(126.5)	(86.8)	(68.4)	(103.0)	(61.7)	(125.9)	(39.0)

	構 成 比							
	総数	1級	2級	3級	4級	5級	6級	不明
3年11月	(100.0)	(39.5)	(20.4)	(17.4)	(8.4)	(3.6)	(4.2)	(6.5)
62年2月	(100.0)	(27.4)	(20.5)	(22.3)	(7.1)	(5.1)	(2.9)	(14.7)
増 加 率	(100.0)	(144.2)	(99.5)	(78.0)	(118.3)	(70.6)	(144.8)	(44.2)

4 障害の原因別状況

身体障害を原因別にみると、疾病によるものが60.0%、事故によるものが6.7%、不明が26.3%、不詳が7.2%となっている。

表5 身体障害児の障害の原因別状況

	総数	事 故			疾 病						不明	不詳
		交通事故	その他の事故	小計	出生時の損傷	感染症	中毒性疾患	その他の疾患	その他	小計		
3年11月	81,000 (100.0)	1,000 (1.2)	4,400 (5.4)	5,400 (6.7)	20,400 (25.2)	3,400 (4.2)	— (—)	11,200 (13.8)	13,600 (16.8)	48,600 (60.0)	21,300 (26.3)	5,800 (7.2)
62年2月	92,500 (100.0)	800 (0.9)	3,500 (3.8)	4,300 (4.7)	30,300 (32.7)	3,100 (3.3)	400 (0.4)	21,800 (23.6)	12,000 (13.0)	67,600 (73.0)	20,600 (22.3)	
増 加 率	(87.6)	(125.0)	(125.7)	(125.6)	(67.3)	(109.7)	(—)	(51.4)	(113.3)	(71.9)	(103.4)	

(参考) 身体障害児実態調査

(参考) 身体障害児の疾病別状況

	総 数	脳 性 マ ヒ	脊 髄 性 小 児 マ ヒ	脊 髄 損 傷 I マ ヒ	脊 髄 損 傷 II 四 肢 マ ヒ	進 行 性 筋 萎 縮 症	脳 血 管 障 害	骨 関 節 疾 患
3年11月	81,000 (100.0)	21,800 (26.9)	1,000 (1.2)	1,900 (2.3)	1,900 (2.3)	500 (0.6)	2,400 (3.0)	1,000 (1.2)
62年2月	92,500 (100.0)	26,900 (29.1)	800 (0.9)	2,700 (2.9)		— (—)	1,900 (2.1)	2,700 (2.9)
増 加 率	(87.6)	(81.0)	(125.0)	(140.7)		(—)	(126.3)	(37.0)

	リ ウ マ チ 性 疾 患	中 耳 性 疾 患	内 耳 性 疾 患	角 膜 疾 患	水 晶 体 疾 患	網 視 脈 神 経 系 ・ 疾 患	じ ん 臓 疾 患	心 臓 疾 患
3年11月	— (—)	500 (0.6)	4,900 (6.0)	500 (0.6)	— (—)	500 (0.6)	500 (0.6)	14,600 (18.0)
62年2月	800 (0.9)	1,500 (1.6)	5,100 (5.5)	— (—)	400 (0.4)	1,200 (1.3)	3,500 (3.8)	15,500 (16.8)
増 加 率	(—)	(33.3)	(96.1)	(—)	(—)	(41.7)	(14.3)	(94.2)

	呼 吸 器 疾 患	膀 胱 疾 患	大 腸 疾 患	小 腸 疾 患	そ の 他	不 明	不 詳
3年11月	— (—)	— (—)	— (—)	500 (0.6)	14,100 (17.4)	6,300 (7.8)	8,200 (10.1)
62年2月	— (—)	— (—)	— (—)	— (—)	21,700 (23.5)	7,800 (8.4)	— (—)
増 加 率	(—)	(—)	(—)	(—)	(65.0)	(80.8)	(—)

5 身体障害者手帳の所持の状況

- (1) 全国の18歳未満の在宅の身体障害児81,000人のうち身体障害者手帳の交付を受けて所持している児童は、全体の89.2%となっており、前回調査と比較すると、手帳の所持率は、11.0%増加している。
- (2) 障害の種類別に手帳の所持率をみると聴覚障害児が95.7%と最も高く、次いで、内部障害児91.7%、肢体不自由児89.0%、視覚障害児62.5%となっている。

表6 障害の種類別にみた身体障害者手帳の所持の状況

	総 数	視 覚 障 害	聴 ・ 言 障 害	肢 体 不 自 由	内 部 障 害
総 数	81,000 (100.0)	3,900 (100.0)	11,200 (100.0)	48,500 (100.0)	17,500 (100.0)
手 帳 有	(89.2)	(62.5)	(95.7)	(89.0)	(91.7)
手 帳 無	(10.2)	(37.5)	(4.3)	(10.0)	(8.3)
不 詳	(0.6)	(—)	(—)	(1.0)	(—)

6 日常生活動作の状況

- (1) 「食事をする」「入浴をする」「衣服の着脱をする」等5項目の日常生活の基本動作の状況についてみると、

ア. 日常生活動作を「一人でできる者(時間をかければできる者を含む。)」は全体の44.9%~62.9%、「何らかの介助を必要とする者」は全体の28.2%~46.1%となっている。

前回調査と比較すると、各項目とも「何らかの介助を必要とする者」が10%前後増加している。

イ. 「入浴」「トイレ」「衣服の着脱」の項目では、「全部介助を要する者」が3割を超えている。

表7 日常生活動作の状況

種 類	総 数	一 人 で 可 能	時 間 を か け ら れ ば 可 能	一 部 介 助 が 必 要	全 部 介 助 が 必 要	回 答 な し
食 事 を す る	(100.0)	(53.9) (59.9)	(6.0)	(10.8) (32.4)	(21.6)	(7.8)
ト イ レ を す る	(100.0)	(45.5) (47.9)	(2.4)	(7.8) (43.1)	(35.3)	(9.0)
入 浴 を す る	(100.0)	(40.7) (44.9)	(4.2)	(9.6) (46.1)	(36.5)	(9.0)
衣 服 の 着 脱 を す る	(100.0)	(40.1) (49.1)	(9.0)	(11.4) (41.9)	(30.5)	(9.0)
家 の 中 を 移 動 す る	(100.0)	(56.9) (62.9)	(6.0)	(9.0) (28.2)	(19.2)	(9.0)

(参考) 身体障害児実態調査

(2) 日常生活動作の介助を必要とするものについての主な介助者は、「親」が89.6～93.1%、「祖父母」が2.1～7.4%、「兄弟姉妹」が0～1.3%であり、「その他」が1.9～6.4%となっている。

この傾向は、前回調査とほぼ同じである。

表8 日常生活動作の主な介助者の状況

種類	総数	親	祖父母	兄弟姉妹	その他
食事をする	(100.0)	(90.7)	(7.4)	(—)	(1.9)
トイレを使う	(100.0)	(93.1)	(4.2)	(—)	(2.8)
入浴をする	(100.0)	(89.6)	(3.9)	(1.3)	(5.2)
衣服の着脱をする	(100.0)	(91.4)	(4.3)	(—)	(4.3)
家の中を移動する	(100.0)	(91.5)	(2.1)	(—)	(6.4)

7 日中の活動の場所の状況

(1) 「未就学」の者(全体の24.0%)は、「家庭等のその他」が最も多く50.0%、次いで、「通園施設」22.9%、保育所14.6%、幼稚園12.5%の順となっている。

「就学」している者(全体の68.9%)は、「障害児のための学校又は学級」と「一般の学校」が、ほぼ半数ずつとなっている。

義務教育終了後、高等学校等に進学しない者(全体の4.2%)の日中の活動の場は、家庭等の「その他」が66.7%であり、残りは、「就労」「通所施設」が各々16.7%となっている。

(2) 前回の調査と比較すると、未就学児の場合に、「通園施設」に通う児童が増加する傾向がみられる。

表9 日中の活動の場所の状況

総数	未就学	就学	就労等	不詳
81,000 (100.0)	19,400 (24.0)	55,800 (68.9)	3,400 (4.2)	2,400 (3.0)
未就学	通園施設	保育所	幼稚園	その他
(100.0)	(22.9)	(14.6)	(12.5)	(50.0)
就学	障害児のための学校	一般の学校		
(100.0)	(50.9)	(49.1)		
就労等	就労	通所施設	職業訓練校	その他
(100.0)	(16.7)	(16.7)	(—)	(66.7)

8 児童相談所等の利用状況

(1) 過去3年間に、障害に関することで、相談、判定あるいは受診などで利用した機関の状況を見ると、一度でも利用したことのある者は全体の83.8%である。

(2) 機関別の利用状況について、病院・診療所の81.4%が最も多く、福祉事務所37.1%、児童相談所36.4%、保健所17.9%の順となっている。

(3) 前回調査と比較すると、全般的傾向は同じであるが、個別にみると、「児童相談所」の利用者が約10%増加している。

表10 児童相談所等の利用状況(複数回答)

実数	児童相談所	身体障害者更生相談所	保健所	福祉事務所	病院・診療所	教育機関	その他	不詳
67,900 (100.0)	(36.4)	(4.3)	(17.9)	(37.1)	(81.4)	(12.9)	(6.4)	(1.4)

9 児童福祉施設の利用状況

(1) 過去3年間に、児童福祉施設を入所又は相談・療育等により利用した状況を見ると、1回でも利用したことのある者は全体の32.3%、26,200人であり、前回調査と比較すると約9%増加している。その内訳をみると、「相談・療育等による利用」よりも「入所等の利用」の方が多い。

(2) 前回調査と比較すると、「入所等による利用」は増加し、「相談・療育等による利用」は減少している。

表11 児童福祉施設の利用状況(複数回答)

実数	入所			相談・療育等による利用			不詳
	障害児のための入所施設	障害児のための通園施設	保育所	障害児のための入所施設	障害児のための通園施設	保育所	
26,200 (100.0)	(29.6)	(33.3)	(13.0)	(5.6)	(16.7)	(—)	(14.8)

10 補装具の所有状況

- (1) 身体障害児の失われた部位等の部分を補う補装具の所有状況をみると、補装具を所有している件数は、78,600件で、「車いす」「装具」「補聴器」の件数が多い。この傾向は、前回調査と同様である。
- (2) これら所有件数のうち、身体障害者福祉法など国の制度により交付された補装具は、53,400件で全体の67.9%となっている。
- (3) 現在所有している場合であっても、身体にあっていないため再交付を希望又は現在所有していないが、今後交付を希望する補装具の件数は51,400件で、希望する補装具の種類は、所有状況と同様の傾向を示している。

表12 補装具の所有状況

	総数	義肢	装具	座位保持装具	盲人安全つえ	義眼	眼鏡	点字器	補聴器	人工喉頭	車いす
所有件数	78,600	1,500	17,900	500	—	—	4,400	500	11,600	—	19,400
構成比	(100.0)	(1.9)	(22.8)	(0.6)	(—)	(—)	(5.6)	(0.6)	(14.8)	(—)	(24.7)
国の制度により交付割合	53,400	1,000	10,700	—	—	—	1,000	—	9,700	—	17,000
	(67.9)	(66.7)	(59.8)	(—)	(—)	(—)	(22.7)	(—)	(83.6)	(—)	(87.6)
今後の交付希望	51,400	1,000	9,700	—	—	—	1,500	—	9,700	—	15,500
構成比	(100.0)	(1.9)	(18.9)	(—)	(—)	(—)	(2.9)	(—)	(18.9)	(—)	(30.2)

	電動車いす	座位保持車いす	起立保持具	歩行車	頭部保護帽	頭部保持具	排便補助具	取尿器	ストマ用装具	歩行補助つえ
所有件数	1,000	4,400	2,900	2,400	3,900	500	1,900	1,000	1,000	3,900
構成比	(1.3)	(5.6)	(3.7)	(3.1)	(5.0)	(0.6)	(2.4)	(1.3)	(1.3)	(5.0)
国の制度により交付割合	1,000	3,900	2,400	1,900	1,900	—	—	—	—	2,900
	(100.0)	(88.6)	(82.8)	(79.2)	(48.7)	(—)	(—)	(—)	(—)	(74.4)
今後の交付希望	500	2,900	1,900	1,500	2,400	—	1,500	—	—	3,400
構成比	(1.0)	(5.6)	(3.7)	(2.9)	(4.7)	(—)	(2.9)	(—)	(—)	(6.6)

11 必要な福祉サービスの状況

- (1) 全体では、「専門的な機能回復訓練の実施」を望むものが、40.5%と最も多く、「手当など経済的援助の充実」35.9%、「社会福祉施設の充実」29.0%、「働く場の確保」25.2%、「障害に適した設備をもった住宅の確保」24.4%の順となっている。
- (2) 年齢階層別についてみると、10歳未満の階層では、「専門的な機能回復訓練の実施」が最も多く、「手当などの経済的援助の充実」、「社会福祉施設の充実」の順になっているのに対し、10歳以上では、「働く場の確保」が最も多くなり、「手当など経済的援助の充実」、「能力に応じた職業訓練の実施」及び「専門的な機能回復訓練の実施」の順となっている。

表13 必要な福祉サービスの状況 (複数回答)

年齢階層	実数	専門的な機能回復訓練の実施	病気にかかりやすいので医療費の軽減	日常生活の中でかかるとの介助が必要なので、介助体制の充実	能力に応じた職業訓練の実施	働く場の確保	障害に適した設備をもった住宅の確保
総数	63,300 (100.0)	(40.5)	(14.5)	(17.6)	(21.4)	(25.2)	(24.4)
0歳~4歳	10,300 (100.0)	(50.0)	(25.0)	(14.3)	(—)	(3.6)	(28.6)
5歳~9歳	19,100 (100.0)	(48.6)	(13.5)	(8.1)	(18.9)	(24.3)	(18.9)
10歳~14歳	17,500 (100.0)	(29.4)	(17.6)	(23.5)	(26.5)	(26.5)	(23.5)
15歳~17歳	16,400 (100.0)	(34.4)	(3.1)	(25.0)	(37.5)	(43.8)	(28.1)

年齢階層	実数	社会福祉施設の充実	手当などの経済的援助の充実	移動を容易にするための施策(環境整備・交通機関)の充実	スポーツ・レクリエーション・文化活動に対する援助	家族が休養できるような体制の充実	その他
総数	63,300 (100.0)	(29.0)	(35.9)	(16.8)	(11.5)	(17.6)	(9.9)
0歳~4歳	10,300 (100.0)	(35.7)	(42.9)	(21.4)	(3.6)	(28.6)	(7.1)
5歳~9歳	19,100 (100.0)	(29.7)	(35.1)	(18.9)	(18.9)	(13.5)	(10.8)
10歳~14歳	17,500 (100.0)	(26.5)	(35.3)	(11.8)	(8.8)	(20.6)	(14.7)
15歳~17歳	16,400 (100.0)	(25.0)	(31.3)	(15.6)	(12.5)	(9.4)	(6.3)

日本の身体障害者

—平成3年身体障害者実態調査報告—

平成6年3月発行

監修 厚生省社会・援護局更生課
TEL03(3501)4880

発行所 第一法規出版株式会社

〒107東京都港区南青山2-11-17
TEL03-3404-2251
振替東京8-132429

ISBN-4-474 00405-1 C2031 (1)

定価は表紙に表示してあります。